

**VIABILIDAD ECONÓMICA Y DE MERCADO PARA DESARROLLAR EL
TRANSPORTE DE PRODUCTOS A TEMPERATURA CONTROLADA EN LA
COMPAÑÍA DE DISTRIBUCIÓN Y TRANSPORTE S.A.
“DITRANSA”**

CLAUDIA CASTAÑO MORALES
CATALINA GÓMEZ GUZMÁN
EDWIN PARRA MONTOYA
VÍCTOR IVÁN ROJAS SIERRA

UNIVERSIDAD DE MEDELLÍN
FACULTAD DE CIENCIAS ECONÓMICAS Y ADMINISTRATIVAS
ESPECIALIZACIÓN EN LOGÍSTICA EMPRESARIAL – COHORTE 19
MEDELLÍN
2011

**VIABILIDAD ECONÓMICA Y DE MERCADO PARA DESARROLLAR EL
TRANSPORTE DE PRODUCTOS A TEMPERATURA CONTROLADA EN LA
COMPAÑÍA DE DISTRIBUCIÓN Y TRANSPORTE S.A.
“DITRANSA”**

CLAUDIA CASTAÑO MORALES – 43.832.952
CATALINA GÓMEZ GUZMÁN – 43.184.600
EDWIN PARRA MONTOYA – 71.376.091
VÍCTOR IVÁN ROJAS SIERRA – 18.396.828

Trabajo de grado presentado como requisito para optar el título de
Especialista en Logística Empresarial

Asesores
María del Carmen Sandino Restrepo
Socióloga, Magíster en Sociología de la Educación

Héctor Navarro López
Administrador de Empresas

UNIVERSIDAD DE MEDELLÍN
FACULTAD DE CIENCIAS ECONÓMICAS Y ADMINISTRATIVAS
ESPECIALIZACIÓN EN LOGÍSTICA EMPRESARIAL – COHORTE 19
MEDELLÍN
2011

CONTENIDO

	Pág.
RESUMEN	10
ABSTRACT	11
GLOSARIO	12
INTRODUCCIÓN	15
1. REFERENTE TEÓRICO	16
1.1. TRANSPORTE EN COLOMBIA	16
1.2. TRANSPORTE DE REFRIGERADOS Y CONGELADOS	16
1.3. TIPOS DE MERCANCÍAS REFRIGERADAS O CONGELADAS	18
1.4. UNIDAD DE TRANSPORTE REFRIGERADA	18
1.5. LOGÍSTICA REFRIGERADA PARA PRODUCTOS PERECEDEROS	19
1.6 LOGÍSTICA DE CARGA EN LAS INDUSTRIAS	21
1.7. TIPOS DE PRODUCTOS	22
1.7.1. Carga Congelada	22
1.7.2. Carnes rojas congeladas	22
1.7.3. Carnes blancas congeladas	23
1.7.4. Pescados y alimentos del mar congelados	23
1.7.5. Frutas y verduras congeladas	23
1.7.6. Golosinas congeladas	24
1.7.7. Helados	24
1.7.8. Productos lácteos	24
1.7.9. Frutas y verduras a temperatura controlada	25
1.7.10. Cargas sensibles de temperatura controlada	26
1.7.11. Chocolate	26
1.8. REQUISITOS PARA EL TRANSPORTE DE PRODUCTOS REFRIGERADOS Y CONGELADOS	27
1.9. CADENA DE FRÍO Y LOS PROCESOS LOGÍSTICOS	28
1.10. NORMATIVIDAD EN EL TRANSPORTE TERRESTRE DE CARGA	30
2. CONTEXTUALIZACIÓN DEL SECTOR Y LA EMPRESA	34
2.1. CONTEXTUALIZACIÓN DEL SECTOR TRANSPORTE TERRESTRE DE CARGA	34

2.1.1. Comportamiento sectorial	34
2.1.2. Movilización de carga y facturación	34
2.1.3. Índice de precios al transporte de carga (IPT)	37
2.1.4. Parque automotor	38
2.1.5. Seguridad	40
2.2. CONTEXTUALIZACIÓN DE LA EMPRESA	42
2.2.1. Reseña histórica de DITRANSA	42
2.2.2. Quiénes somos	43
2.2.3. Qué hacemos	43
2.2.4. Principios corporativos	43
2.2.5. Valores corporativos	44
3. VIABILIDAD ECONÓMICA Y DE MERCADO PARA DESARROLLAR EL TRANSPORTE DE PRODUCTOS A TEMPERATURA CONTROLADA	45
3.1. ANÁLISIS DE LA VIABILIDAD ECONÓMICA Y DE MERCADO	45
3.1.1. Evaluación del mercado	45
3.1.2. Análisis de la industria	48
3.1.3. Análisis de la empresa	49
3.1.4. Comparativo de tarifas	50
4. CONCLUSIONES	51
5. RECOMENDACIONES	52
CIBERGRAFÍA	53
ANEXOS	54

LISTA DE TABLAS

	Pág.
Tabla 1 - Características del contenedor <i>reefer</i> – RF	18
Tabla 2 - Características del contenedor <i>reefer high cube</i> – RH	19
Tabla 3 - Marco normativo general	30
Tabla 4 - Estructura empresarial	30
Tabla 5 - Documentos en transporte de carga	31
Tabla 6 - Condiciones de equipos	31
Tabla 7 - Relaciones económicas	32
Tabla 8 - Tránsito aduanero	32
Tabla 9 - Transporte multimodal	32
Tabla 10 - Transporte internacional	33
Tabla 11 - Transporte de mercancías peligrosas	33
Tabla 12 - Normas de tránsito	33
Tabla 13 - Estatuto tributario	33
Tabla 14 – Encuesta de Opinión Industrial. Crecimiento Real	35
Tabla 15 - Índice de precios al transportador	37
Tabla 16 – Comportamiento Precio Final Diesel, Biodiesel y Gasolina	38
Tabla 17 – Capacidad Ofrecida por Configuración	39
Tabla 18 - Distribución de la Carga Movilizada por Configuración, Primer trimestre de 2010	39
Tabla 19 - Utilización del Parque Automotor por Configuración, Primer Trimestre de 2010	39

Tabla 20 - Rotación Trimestral de equipos por configuración	40
Tabla 21 - Comportamiento Piratería Terrestre. II –Trimestre 2010	41
Tabla 22 - Porcentaje de participación del sector	45
Tabla 23 - Porcentaje empresas por sector alimentos	46
Tabla 24 - Porcentaje generador de carga a temperatura controlada	47
Tabla 25 - Porcentaje tipos de productor que requieren temperatura controlada	47
Tabla 26 – Análisis de la industria	48
Tabla 27 – Análisis de la empresa	49
Tabla 28 - Comparativo de tarifas	50

LISTA DE FIGURAS

	Pág.
Figura 1 - Comportamiento Toneladas Movilizadas, II-trimestre 2007a II-trimestre 2010	34
Figura 2 - Comportamiento Facturación, II-trimestre 2007 a II trimestre 2010	35
Figura 3 - Comportamiento Toneladas Movilizadas, I-semester 2009 Vs I-semester 2010	36
Figura 4 - Comportamiento Facturación, I-semester 2009 Vs I-semester 2010	37
Figura 5 - Hurtos Piratería Terrestre a Nivel Nacional por zona rural y urbana, II- Trimestre 2010	40
Figura 6 - Participación de los principales departamentos sobre el total de casos de Piratería. II-trimestre-2010	41
Figura 7 - Principales mercancías Hurtadas a nivel nacional. II-Trimestre 2010	42
Figura 8 - Porcentaje de participación del sector	45
Figura 9 - Porcentaje empresas por sector alimentos	46
Figura 10 - Porcentaje generador de carga a temperatura controlada	47
Figura 11 - Porcentaje tipos de productos que requieren temperatura controlada	47

LISTA DE FOTOS

	Pág.
Foto 1 - Contenedor Reefer – RF	18
Foto 2 - Contenedor Reefer – High Cube – RH	19

LISTA DE ANEXOS

Pág.

Anexo A. Lista de empresas

54

RESUMEN

Ditransa es una empresa de transporte terrestre de carga masiva y semi-masiva con cobertura nacional e internacional (Ecuador y Venezuela); entre las líneas de negocio que tiene se encuentra el transporte de productos a temperatura controlada, para lo cual se quiere evaluar la viabilidad económica y de mercado para éste tipo de mercancías y así mejorar el proceso que se tiene actualmente para incursionar con mayor fuerza en el mercado.

Por lo anterior se recopila información acerca del transporte y tipos de mercancías, con el fin de conocer sus características y requerimientos para conservar la cadena de frío, unidades para ser transportadas, logística de la industria y para los productos perecederos; la normatividad Colombiana que se debe cumplir, entre otros.

Para conocer cómo se comporta el sector transporte se realizó una contextualización, donde se identifica las variables de movilización de toneladas y facturación que se ha tenido en el 2010; el comportamiento del precio del combustible, las características del parque automotor y las estadísticas en materia de seguridad (Piratería terrestre a nivel nacional).

Teniendo ahora el panorama general del sector se realiza un estudio en varios aspectos:

- Evaluación de mercado para conocer qué porcentaje de participación tienen las empresas productoras y ciudades, partiendo de lo general al mercado específico de mercancías a temperatura controlada.
- Análisis de la industria en el cual se describe aspectos que pueden influir de acuerdo a los proveedores, la industria de transporte de carga, la actuación de los clientes, competencia y cuáles pueden ser servicios y/o productos sustitutos.
- Análisis de la empresa: Para identificar las debilidades, oportunidades, fortalezas y amenazas que pueda tener la empresa (DOFA) y así estructurar estrategias que servirán más adelante para definir las recomendaciones.

De acuerdo a lo identificado en el trabajo se puede decir que el mercado es atractivo, hay posibilidades de crecer la participación y se cuenta con los medios para hacerlo, por lo cual es viable seguir incursionando en el transporte de productos a temperaturas controladas.

ABSTRACT

Ditransa is a land freight transport semi-massive and massive national and international coverage (Ecuador and Venezuela). One of lines of business is transport of temperature controlled products for which is required to evaluate the economic and market feasibility for this type of service and improve actual process in order to be strongly in the market.

Because of this, information is gathered about transport, and types of freight, in order to know their characteristics and requirements to keep it cold, logistics and perishable products, Colombian regulations for that, among others.

To know sector of freight transport, is held a contextualization, which identifies mobilization variables tons and billings during 2010, as well as fuel prices, vehicle fleet characteristics and security of statistics (carjacking nationally).

For getting an overview of this sector is necessary to consider several respects:

- Market assessment to determine its distribution at the level of companies and cities, obtaining information from particulars to general aspects, about transport of goods at controlled temperatures.
- Industry analysis and identification of aspects that may influence the development of the market, according to the suppliers, freight industry, the performance of customers, competition and services and / or substitute products.
- Analysis of the company to identify weaknesses, opportunities, strengths and threats (SWOT) and thus develop strategies for further recommendations.

According to the aspects identified in the summary is accurate to say that the market is attractive, there are opportunities to grow participation and means are developed torque, so it is viable to continue making inroads in the transportation of temperature controlled products.

GLOSARIO

ALIMENTO CONGELADO¹: es aquel, en que la mayor parte de su agua libre se ha transformado en hielo, al ser sometido a un proceso de congelación, especialmente concebido para preservar su integridad y calidad y para reducir, en todo lo posible las alteraciones físicas, bioquímicas y microbiológicas, tanto en la fase de congelación como en la conservación posterior. Se considera alimento congelado aquel cuya temperatura no es superior a menos dieciocho grados centígrados (-18° C).

ALIMENTO REFRIGERADO²: es aquel enfriado a una temperatura de cero a cuatro grados centígrados (0° C a 4° C) para preservar su integridad y calidad, reduciendo, las alteraciones físicas, bioquímicas y microbiológicas, de tal forma que en todos los puntos su temperatura sea superior a la de su punto de congelación.

ALIMENTOS ALTAMENTE PERECEDEROS³: son aquellos que al contacto con el aire se descomponen rápidamente, debido a su alto contenido de agua y nutrientes; representan el máximo riesgo de intoxicaciones. Ej: Carnes rojas, pescado, pollo, lácteos, entre otros.

ALIMENTOS SEMI – PERECEDEROS⁴: son aquellos que al contacto con el aire se descomponen más lentamente por tener menor cantidad de agua y nutrientes; el cual ha pasado por un proceso productivo previo. Ej: Confitos, pan, galletas, entre otras.

ALIMENTO POCO PERECEDEROS⁵: son aquellos que por su naturaleza ofrecen bajo riesgo de descomposición al contacto con el aire. Ej: Azúcar, frijol, harina, entre otros.

CADENA DE FRIO⁶: es el conjunto de actividades que deben realizarse para mantener los productos bajo condiciones requeridas y controladas, (temperatura, humedad relativa, iluminación, entre otras).

¹ <http://www.defencarga.org.co/sitio/normas.php> - Transporte de alimentos Resolución 2505 de 2004

² Ibid.

³ http://www.acolog.org/doc_publicos/logistica_cadena_frio.pdf

⁴ Ibid

⁵ Ibid

⁶ <http://www.defencarga.org.co/sitio/normas.php> - Transporte de alimentos Resolución 2505 de 2004

CARNE FRESCA⁷: aquella que mantiene inalterable las características físicas, químicas y organolépticas que la hacen apta para el consumo humano y que, salvo la refrigeración o congelación no ha sido sometida a ningún tratamiento para asegurar su conservación.

Por extensión se consideran como carne, las vísceras y otras partes comestibles de los animales de consumo humano.

CONTENEDOR⁸: es un recipiente de carga para el transporte aéreo, marítimo o fluvial, transporte terrestre y transporte multimodal. Las dimensiones del contenedor se encuentran normalizadas para facilitar su manipulación.

Por extensión, se llama contenedor a un embalaje de grandes dimensiones utilizado para transportar objetos voluminosos o pesados: motores, maquinaria, pequeños vehículos, etc. Es conocido también por su nombre en inglés, *container*.

Los contenedores suelen estar fabricados principalmente de acero corten, pero también los hay de aluminio y algunos otros de madera contrachapada reforzados con fibra de vidrio. En la mayor parte de los casos, el suelo es de madera, aunque ya hay algunos de bambú. Interiormente llevan un recubrimiento especial anti-humedad, para evitar las humedades durante el viaje. Otra característica definitoria de los contenedores es la presencia, en cada una de sus esquinas, de alojamientos para los *twistlocks*, que les permiten ser enganchados por grúas especiales, así como su trincaje tanto en buques como en camiones.

EQUIPOS CON CAJAS EUTÉCTICAS⁹: este sistema permite preenfriar la caja y congelar los tubos eutécticos en las horas de la noche con la utilización de corriente eléctrica. La duración de la temperatura oscila entre 8 y 12 horas aproximadamente.

EQUIPOS REFRIGERANTES CON FUENTES EXTERNA DE FRÍO (HIELO O AGENTE CRIOGÉNICO)¹⁰: estos equipos utilizan hielo carbónico (seco) o gas licuado como nitrógeno. El potencial de temperatura disminuye a medida que la cantidad de refrigerante disminuye.

⁷ Ibid.

⁸ <http://es.wikipedia.org/wiki/Contenedor>

⁹ http://www.acolog.org/doc_publicos/logistica_cadena_frio.pdf

¹⁰ Ibid

PESCADO FRESCO Y OTROS PRODUCTOS DE LA PESCA¹¹: aquellos que mantienen inalterables las características físicas, químicas y organolépticas que lo hacen apto para el consumo humano y que, salvo la refrigeración o congelación no ha sido sometido a ningún tratamiento para asegurar su conservación.

REFRIGERACIÓN¹²: es remover o transferir el calor de un lugar para otro. Al refrigerar inhibimos las bacterias y microorganismos, evitamos la descomposición de alimentos. Los equipos de refrigeración no producen frío, remueven Calor.

TEMPERATURA EXIGIDA DE TRANSPORTE¹³: es la temperatura a la que se debe transportar el producto de acuerdo con las reglamentaciones sanitarias vigentes o la establecida por el remitente del producto.

UNIDAD DE FRIO¹⁴: equipo que mantiene en forma controlada, la temperatura de un contenedor o de la unidad de transporte para productos que requieren refrigeración o congelación.

UNIDAD DE TRANSPORTE¹⁵: es el espacio destinado en un vehículo para la carga a transportar, en el caso de los vehículos rígidos se refiere a la carrocería y en los articulados al remolque o al semirremolque.

VEHÍCULO ISOTÉRMICO¹⁶: vehículo en que la unidad de transporte está construida con paredes aislantes, incluyendo puertas, piso y techo, y que permiten limitar los intercambios de calor entre el interior y el exterior de la unidad de transporte.

VEHÍCULO REFRIGERADO¹⁷: vehículo isoterma, que posee una unidad de frío, la cual permite reducir la temperatura del interior de la unidad de transporte o contenedor a -20° C y de mantenerla inclusive, para una temperatura ambiental exterior media de 30° C.

¹¹ <http://www.defencarga.org.co/sitio/normas.php> - Transporte de alimentos Resolución 2505 de 2004

¹² Fuente; Presentación Tecnitormos

¹³ <http://www.defencarga.org.co/sitio/normas.php> - Transporte de alimentos Resolución 2505 de 2004

¹⁴ Ibid

¹⁵ Ibid.

¹⁶ Ibid.

¹⁷ Ibid

VEHÍCULOS CON EQUIPO DE FRÍO^{18 2}: son los que disponen de un equipo autónomo de frío; se clasifican en modelos de velocidad variable (dependen del funcionamiento del motor del vehículo) y la velocidad constante (son independientes y funcionan con combustible).

¹⁸ http://www.acolog.org/doc_publicos/logistica_cadena_frio.pdf

INTRODUCCIÓN

Debido a las exigencias del consumidor para adquirir productos más frescos, naturales y sanos (alimentos a temperatura controlada) y teniendo en cuenta que la calidad de éstos depende de las condiciones de temperatura recomendadas que se deben cumplir en cada etapa de la cadena logística; el transporte es una variable importante, ya que involucra la coordinación desde la recepción hasta la entrega de la mercancía en óptimas condiciones para su consumo, el buen manejo de la cadena de frío, la identificación de los tipos de vehículos y contenedores adecuados, los instrumentos de control o monitoreo de la temperatura durante el transporte, entre otros; adicionalmente son factores que influyen en la adecuada prestación del servicio.

En este sentido se ve la necesidad de afianzar el conocimiento en el transporte y manejo de productos a temperatura controlada por parte de DITRANSA, evaluando la viabilidad económica de mercado para desarrollar el transporte de productos a temperatura controlada, teniendo en cuenta las siguientes variables:

Los costos de operación de los productos a temperatura controlada de transporte primario para evaluar su rentabilidad.

La oferta de servicios de transporte de productos a temperatura controlada y la demanda existente de los generadores de carga.

El diagnóstico de la situación actual del transporte de productos a temperatura controlada de la empresa.

Con lo anterior se fortalece esta línea de negocio en DITRANSA y por esta razón se quiere dar un mayor alcance y prestar un mejor servicio, para lo cual es necesario tener un amplio conocimiento de este tema, aprovechando la experiencia de personas del sector que conocen el manejo de estos productos, documentación existente y en la aplicación de los conocimientos que se han de adquirir en la especialización en logística.

1. REFERENTE TEÓRICO

1.1. TRANSPORTE EN COLOMBIA¹⁹

Los desplazamientos por carretera es el principal medio de transporte, casi el 70 por ciento de la carga se transporta por carretera, en comparación con el 27 por ciento para el ferrocarril, el 3 por ciento por vías navegables interiores y 1 por ciento por vía aérea.

1.2. TRANSPORTE DE REFRIGERADOS Y CONGELADOS²⁰

La implementación de sistemas eficientes de transporte refrigerado ha sido una de las mayores preocupaciones en los últimos años de la industria de alimentos colombiana. Las compañías de logística y distribución, algunas de ellas especializadas únicamente en alimentos, son conscientes de la importancia de hablar con la verdad en procura del bienestar del consumidor.

En el mercado bien pueden encontrarse numerosas ofertas de furgones, pero ocurre con frecuencia que mienten al asegurar ser refrigerados, la razón: no hay control en dicha materia, y la consecuencia directa es que generan grandes pérdidas y deterioro, incluso con efectos tóxicos en los alimentos.

El primer paso a seguir es entonces trabajar por la certificación para garantizar la confiabilidad de los prestadores de estos servicios. Actualmente el Icontec y un grupo de empresas transportadoras reúnen experiencias en el anteproyecto de la NTC 32304 para atender esa necesidad. El ejercicio llega en un buen momento, pues hasta ahora el modelo ha sido la norma 2505 del Invima de 2004 y la Ley 769 de 2002 del Código Nacional de Tránsito, documentos que han ayudado pero requieren de actualización y profundización. Esto porque son normas generales para diferentes mercancías. Por ello existe una excelente oportunidad para incluir los últimos desarrollos en tecnología de refrigeración y aislamiento térmico concebidos en y para Colombia.

¿Cómo pues se pensaba el sistema de transporte refrigerado en el país antes de estas iniciativas? Salvo algunas empresas que cuentan con sistemas satelitales para el seguimiento de la temperatura constante en el interior de los furgones de carga, muchos continúan usando materias primas y prácticas inadecuadas, como furgones metálicos, pesados y altamente conductores de calor, o los tanques externos para alojar los residuos líquidos de las carnes.

¹⁹ <http://www.revistaalimentos.com.co/ediciones/edicion3/seguridad-alimentaria-2/frios-en-transporte.htm>

²⁰ Ibid.

La mejor respuesta definitivamente ha sido utilizar equipos de refrigeración autónomos, es decir, módulos mecánicos que se adaptan en la parte superior de los furgones a los cuales se les puede controlar la temperatura entre un rango de 30° C (para el helado) y 8° C. Vale aclarar que los furgones térmicamente aislados pueden conservar bajas o medias temperaturas, pero el 99% de los casos.

El rango de temperatura es fundamental porque valora las necesidades de cada producto. Por ejemplo, los lácteos toleran 8° C, y de ser congelados, sus propiedades se ven seriamente alteradas. En cuanto a las mezclas de carga, la norma actual es enfática en que son inapropiadas. Se recomienda en cambio llevar una sola clase de producto por furgón para evitar que los aromas se confundan unos entre otros y aumente la humedad.

Una posible alternativa para transportar en un solo carro mercancías diferentes, es ubicar barreras térmicas, construir ambientes aislados térmicamente con polipropileno, o algún material impermeable, resistente y lavable, nunca con madera. Pese a la opción, sigue siendo mejor no mezclar. “Lo que más afecta las características de los alimentos es la irregularidad en el mantenimiento de la temperatura y la contaminación por mezcla de olores, es indispensable tener compartimentos totalmente independientes”.

La anticipación a las fallas es también imperativa en el transporte refrigerado. Para esto es preciso un adecuado mantenimiento de los equipos e impedir apagar el carro. Esto especialmente para largas distancias dado que el sistema mantiene balanceada la temperatura las primeras ocho horas, tiempo después del cual empieza a decrecer en un grado cada 60 minutos. En este punto también se evalúa la seguridad, para lo que se recomiendan luces ocluidas y tuberías sondeables.

Se resalta también la vitalidad de entender que en estos equipos no puede hablarse de sistemas estándar. De acuerdo con la aplicación se usan, por ejemplo, distintas densidades. En últimas son varios factores los que determinan el correcto funcionamiento de los furgones: que sean estructuralmente resistentes, con un buen diseño y manejo técnico de construcción, y con adecuadas materias primas, “El buen manejo de la densidad evita el colapso por choque térmico y por cambios en la presión atmosférica”.

1.3. TIPOS DE MERCANCÍAS REFRIGERADAS O CONGELADAS²¹

Los alimentos que se transportan deben hacerlo en general a una temperatura y humedad específica para cada producto, entre los cuales se encuentran: Frutas y hortalizas, pescado refrigerado, congelados, aves, aves congeladas, huevos, carne refrigerada, carne congelada, carne en paquetes de venta, mantequilla refrigerada y al por menor, nata, mantequilla congelada, platos precocinados, quesos, productos congelados, entre otros.

1.4. UNIDAD DE TRANSPORTE REFRIGERADA²²

- **Contenedor Reefer – RF.** Uso habitual: Para transportar productos perecederos tales como verduras, frutas, carnes, etc.

Tabla 1 – Características del Contenedor *Reefer* – RF

Tamaño	Peso Kg.			Dimensiones internas mm			Puertas Abiertas mm		Volumen
	Peso bruto	Tara	Carga útil	Long.	Ancho	Alto	Ancho	Alto	Capacidad
20 pies	25,400	2,870	22,530	5,460	2,240	2,225	2,240	2,180	31
40 pies	32,500	4,535	27,965	11,550	2,250	2,215	2,250	2,160	65

Fuente: <http://www.comexpanda.com/es/portafolio-contenedores/>

Foto 1. Contenedor Reefer – RF



Fuente: <http://www.comexpanda.com/es/portafolio-contenedores/>

- **Contenedor Reefer High Cube – RH.** Uso habitual: Similar al Reefer normal, pero con más capacidad de volumen, pero no de peso.

²¹ <http://www.comercio-externo.es/es/action-herramientas.herramientas+cat-27+her-137+pag-4/Herramientas+de+comercio+externo/Transporte+de+mercancias+refrigeradas+o+congeladas.htm>

²² <http://www.comexpanda.com/es/portafolio-contenedores/>

Tabla 2 – Características del Contenedor *Reefer High Cube* – RH

Tamaño	Peso Kg.			Dimensiones internas mm			Puertas Abiertas mm		Volumen
	Peso bruto	Tara	Carga útil	Long.	Ancho	Alto	Ancho	Alto	Capacidad
40 pies	32,500	4,630	27,870	11,583	2,286	2,554	2,294	2,571	67.6

Fuente: <http://www.comexpanda.com/es/portafolio-contenedores/>

Foto 2. Contenedor Reefer – High Cube - RH



Fuente: <http://www.comexpanda.com/es/portafolio-contenedores/>

1.5. LOGÍSTICA REFRIGERADA PARA PRODUCTOS PERECEDEROS²³

La importancia de la logística refrigerada es un elemento vital para todas las empresas de transporte, dado que permite enviar todo tipo de mercaderías perecederas a todo lugar, tanto sea a nivel nacional, como enviar productos al extranjero. Por esto se convierte en un elemento de importancia para las empresas dado que les permite ahorrar tiempo y fundamentalmente dinero.

El que contrata el servicio recibe en tiempo y forma su producto en una forma confiable y conservando su calidad. Por eso decimos que la logística refrigerada es un instrumento fundamental para el proceso industrial y como es de imaginar el comercial. Dado que reduce costos, se conserva la calidad del producto y puede llegar a todo lugar.

Cada empresa hace su producto de la mejor manera y dedicación y es la empresa de transportes que la distribuye contando con gente especializada y experimentada en el manejo de la carga para que cada cliente tenga la seguridad que su mercadería se distribuya adecuadamente, por eso decimos que juega un papel importante la logística refrigerada porque es la clave para la

²³ <http://www.logisticaytransporte.org/logistica-argentina/logistica-refrigerada.html>

planificación de las cargas, los cronogramas de distribución y entrega, conservación de calidad, reducir costos y contar con un seguro nivel operativo.

Para cada necesidad se alquilan diferentes unidades térmicas con equipos de frío importados de alta tecnología. Las cargas pueden ser de mercaderías refrigerada de 0° + 18°, de mercaderías congeladas de 0° a – 15°, y otras las súper congeladas de -15° a -50°. Todas estas mercaderías son transportadas por vehículos con plataforma hidráulica de carga. Hay cámaras refrigeradas para estibas de mercadería desde aquellos productos frescos hasta llegar a su congelación, éste es un proceso que pasa por túneles de enfriamiento y llegar a las cámaras de cristalización. Veamos por qué utilizamos ésta logística refrigerada, nos va a permitir contar con una flota de camiones adecuadas a cada necesidad, un servicio puerta a puerta permitiendo una distribución del producto sin perder la cadena de frío, optimizando el tiempo y la calidad del producto.

Cada unidad contará con un seguimiento computarizado de toda la mercadería que se lleva, generando confianza y seguridad al cliente que sus productos lleguen a destino en tiempo y forma y en las condiciones térmicas adecuadas. La mercadería refrigerada debe ser conservada permanentemente en frío y se debe contar con una atmósfera controlada para evitar la pérdida de las mismas. Muchas unidades de carga refrigerada cuenta con una temperatura de 20° bajo cero que son utilizadas para determinados productos.

Siguiendo una logística refrigerada adecuada podemos saber cómo vamos a realizar la distribución de los productos, en el caso de que sea un gran volumen de mercadería, dado que pueden ser envasados en contenedores refrigerados que luego se descargarán en distintos almacenes para su distribución y es ahí donde se tendrán que ubicar en lugares especiales para que se siga generando el frío necesario para evitar su descomposición. ¿Qué podemos conservar? Los productos lácteos, como leches, postres, quesos, manteca, etc. Las pastas de sémolas como las pastas frescas. Los platos preparados, los zumos. Los productos cárnicos tales como jamón crudo, salamis, chorizos, pollos, asados, el pescado, los mariscos, los frutos del mar, almejas. Los productos de bollería. Por esto se utiliza una logística refrigerada para que los productos no sufran ninguna alteración en el traslado, y se puedan distribuir a todos lados llegando en condiciones de seguridad, higiene y rapidez.

1.6. LOGÍSTICA DE CARGA EN LAS INDUSTRIAS²⁴

Para algunas industrias el envío de determinados productos, ya no es un problema, dado que las empresas que los trasladan implantan un sistema de logística de carga, para satisfacer las necesidades de cada uno de sus clientes. Cabe destacar que para cada una de las mercaderías que se envían, las unidades de transporte están totalmente equipadas y sumamente seguras para que no se dañen, y corran peligro de contaminación o deterioro. Por diferentes medios de transportes, los envíos llegan a todo lugar, ya sea en una zona regional, urbana, nacional o al exterior. Cada carga tiene un seguro, por si se presentan algún inconveniente en las unidades de transportes o en los depósitos. Hay distintos tipos de servicios para cada necesidad, si por ejemplo, una industria necesita transportar alimentos siguiendo una cadena de frío, la carga que se utilizará será refrigerada y la empresa transportadora seguirá una logística de carga adecuada para que la llegada sea rápida y efectiva a su destino.

Estas cargas refrigeradas deben ser almacenadas en furgones térmicos de alta tecnología, y se deberá comunicar a la empresa si son productos congelados o enfriados o si son cargas completas o fraccionadas y que temperatura necesita para evitar su descomposición. Por eso la logística de carga que se utiliza en todos los casos, debe estar preparada para evitar que corra los mínimos riesgos el producto durante el traslado, tomando todo tipo de precauciones para llevar la carga con la mayor eficacia hasta el lugar de entrega. Hay todo tipo de unidades que según el producto a llevar tendrá un requerimiento especial.

Es importante que los almacenes o depósitos en donde se coloquen los contenedores, cuenten con un equipamiento de seguridad, como por ejemplo, materiales para la protección de mercadería, detectores de incendio o rayos, como así también montacargas, bandas transportadoras autoelevadores, espacios fijos y algunos lugares para clientes exclusivos. Estos galpones deben estar asegurados, bien controlados, monitoreados, con una logística de carga que permita diferenciar una carga refrigerada de otra totalmente distinta, como por ejemplo, productos sueltos, líquidos, etc.

La carga que se debe programar teniendo en cuenta: el lugar y la rapidez, donde se envíe el producto se realiza por diversos medios: aéreos, terrestres, marítimos y por ferrocarril. Además se pueden combinar cada uno de los servicios teniendo en cuenta en forma definida el horario de salida y de llegada,

²⁴ Ibid

o de puerto en puerto, o de terminal en terminal. Para cada uno de los diferentes transportes hay infinitudes de unidades que llevan la mercadería y mediante una logística de carga adecuada se utilizará el más conveniente.

Teniendo en cuenta las características de los otros medios de transporte, la carga terrestre cuenta con un sistema de logística de carga para optimizar costos, problemas de horarios, ubicación de los vehículos en las diferentes rutas, monitoreados en forma satelital, para evitar inconvenientes de todo tipo y exigir la máxima seguridad en el control de la mercadería. Hay diferentes unidades para transportar las cargas, fletes, remolques, furgones térmicos, tractores, camiones, furgones cerrados, furgones vidriados, camionetas, mini fletes, etc. Todos vehículos están equipados con un sistema de localización que les permite controlar a la flota e informar todos sus movimientos.

1.7. TIPOS DE PRODUCTOS²⁵

1.7.1. Carga congelada. El congelamiento es una forma muy generalizada de preservar los alimentos y los productos se transportan con regularidad por medio del transporte de frigoríficos. Se coloca a la carga en un estado de animación suspendida, lo que permite su utilización después de semanas o incluso meses después de la producción. El estado congelado previene el crecimiento de bacterias, endentece la actividad enzimática y la oxidación; de este modo, extendiendo su periodo de almacenamiento.

Proceso: se retira el calor de la carga y el agua contenida en la carga se transforma a partir de un estado de no cristalizado inicial hasta el estado congelado final. Cuando las temperaturas internas y superficiales de la carga están en equilibrio, está lista para su transporte.

Al momento de consolidar el contenedor, las cargas congeladas estarán idealmente a la temperatura necesaria para el transporte. Los comestibles congelados, productos elaborados y productos del mar definidos por las normativas en muchos países deben ser transportados a -18° C o a menor temperatura durante su tránsito.

Embalaje del contenedor: La carga debe ser apilada en un bloque sólido para asegurar una buena circulación de aire, y de esta forma protegerla de las pequeñas cantidades de calor provenientes de las paredes del contenedor.

²⁵ Ibid

1.7.2. Carnes rojas congeladas. La mayoría de las cargas de carnes rojas corresponde a cortes preparados, según las preferencias del país o del cliente. La carne cortada se envuelve en material polietileno para evitar pérdida de humedad y luego se embala en cajas. Las cajas deben sellarse, sujetarse con cinta adhesiva y llevar etiqueta de identificación. La resistencia de las cajas debe ser capaz de soportar la altura del apilamiento sin que estas se deformen. Las normativas nacionales para la importación y exportación de cargas de carnes rojas pueden variar según el país, y generalmente se especifica una temperatura más cálida de almacenaje. Generalmente es -12° C, pero puede variar a -18° C debido a las exigencias de importantes cadenas de supermercados y/o requisitos de control de calidad más estrictos por parte de los gobiernos.

1.7.3. Carnes blancas congeladas. Cuando se transporta carnes blancas, se debe poner especial atención a la descomposición oxidativa y a la prevención de la deshidratación en el congelador. Se debe envolver los productos en embalajes que tengan la mejor impermeabilidad posible al oxígeno y el transporte debe realizarse a -18° C o menos, para prevenir la multiplicación de bacterias y conservar la vida de almacenaje útil.

1.7.4. Pescados y alimentos del mar congelados. La vida útil de almacenaje del pescado y de los productos de mar congelados depende mucho de la temperatura. En condiciones normales, la vida de almacenaje se triplica por cada 10°C de menor temperatura, donde los pescados grasos tienen una vida de almacenaje más corta que los pescados blancos y magros. Las normativas sobre las temperaturas de almacenaje para el pescado y los productos de mar congelados se están haciendo más comunes.

Con frecuencia se insiste en temperaturas de -18° C o inferiores para que el pescado y los productos de mar congelados entren a un país. Como regla general, se almacenan y se transportan estas cargas en condiciones tan frías como lo permita el producto, junto a un manejo cuidadoso que minimice las fluctuaciones de temperatura posteriores al congelado.

Los métodos de embalaje y de procesamiento también inciden en la vida útil de almacenamiento de la carga. Igualmente, se pone atención en asegurar que el embalaje evite la exposición al oxígeno.

1.7.5. Frutas y verduras congeladas. Los métodos principales de embalaje para las frutas y verduras congeladas abarcan desde contenedores con carga a granel que transportan hasta una tonelada del producto a embalajes pequeños

e individuales para venta al detalle. Se debe tener cuidado con los productos delicados que necesitan protección adicional al deterioro.

Con frecuencia, las verduras congeladas son blanqueadas en agua caliente o en vapor antes de congelarlas, lo que elimina la mayoría de las bacterias y disminuye la actividad enzimática. La vida útil de almacenamiento de las verduras puede extenderse si se embalan en materiales impermeables a la pérdida de humedad y almacenados a temperaturas inferiores a -18°C , lo que impide las fluctuaciones de temperatura. Habitualmente la fruta congelada no se blanquea en agua caliente o en vapor. Es importante la selección cuidadosa para asegurar que se congelen sólo materiales de alta calidad, debido a que ni siquiera los buenos embalajes o las bajas temperaturas evitarán niveles bastante bajos de actividad enzimática.

1.7.6. Golosinas congeladas. Se incluye: masa congelada, repostería, tortas y postres, lo cual puede contener una variedad de coberturas, sabores y otros aditivos. La vida útil de almacenamiento de la carga de golosinas congeladas depende del artículo más sensible en el contenedor. Los artículos tienen características diferentes de almacenaje, y el embalaje cumple una función importante en disminuir la descomposición y entregar protección física a los productos frágiles. Por lo general, mientras menor sea la temperatura, mayor es la calidad.

1.7.7. Helado. Debido al proceso de pasteurización que ocurre durante la elaboración, el helado es uno de los productos más seguros del mercado, siempre que se mantengan la buena higiene, las temperaturas y la integridad del embalaje. Sin embargo, muchos países sostienen normativas de tratamiento, ya que de igual forma, el helado es capaz de desarrollar bacterias. El embalaje del producto varía desde papeles encerados y recubiertos a cajas y cubetas plásticas. El embalaje externo es importante para mantener al producto libre de deterioro y del golpe de calor. Generalmente, el helado se transporta en un punto fijo que llega a los -25°C , lo que asegura una menor probabilidad de golpe de calor.

1.7.8. Productos lácteos. La mantequilla congelada corresponde por regla general a un producto de grandes cantidades. Generalmente se embala en cajas de cartón con separadores de polietileno y apilados en bloques sobre pallets antes de cargarse en los contenedores. En la práctica las temperaturas fijas son por lo general -14°C o inferiores, aunque algunas cargas pueden transportarse con temperaturas más cálidas. La mayoría de las mantequillas no tiene actividad microbiológica a temperaturas inferiores a -8°C y de todas formas conserva una buena vida útil de almacenamiento.

El queso sólido de larga vida se transporta generalmente con puntos fijos entre +1° C y +7° C, dependiendo del tipo de queso, embalaje, duración del transporte y el destino de uso, sea éste la elaboración o la venta al detalle. Se puede transportar en el contenedor otros quesos con puntos fijos que usualmente son de entre 0° C y +13° C.

1.7.9. Frutas y verduras de temperatura controlada. Se requiere de una cuidadosa planificación al transportar frutas y verduras debido a que las condiciones de transporte varían según la carga y según la estación. Muchos países tienen criterios específicos que deben cumplirse. Por ejemplo: la calidad del producto, el etiquetado de los embalajes y comprobación de que la mosca de la fruta haya sido eliminada en tránsito.

El transporte exitoso de frutas y verduras comienza con la cosecha, la que debe suceder en condiciones óptimas de maduración. Durante el proceso posterior a la cosecha, la selección, corte y la limpieza de la cosecha debe realizarse con sumo cuidado. Luego de esto, la mayoría de las veces se requiere de refrigeración, lo que enlentece al mínimo el proceso de maduración. Se hacen necesarios los embalajes correctos, mediante la utilización de bolsas, cajas o bandejas, para proteger la carga.

El embalaje debe realizarse rápidamente para mantener fresco el producto. De hecho, las frutas y las verduras son productos vivos que respiran, cuyas células metabolizan y consumen constantemente oxígeno y carbohidratos y producen vapor de agua y dióxido de carbono. También puede generarse una pequeña cantidad de gas etileno, una hormona de crecimiento de las plantas.

El etileno es una hormona esencial para el proceso de maduración. No solo incrementa la velocidad de maduración, sino que también puede asegurar la uniformidad mejorada del proceso de maduración. Lamentablemente existen numerosos efectos no deseados del etileno, de los cuales la siguiente lista resume algunos:

- Maduración y ablandamiento acelerado de las frutas durante el almacenaje cuando no conviene.
- Pérdida acelerada del color verde en algunas frutas inmaduras (pepino, zapallo, etc.) y verduras de hoja.
- Manchas pardo rojizas en la lechuga.
- Brote de las papas: estimulación o retardo, dependiendo de la concentración y la duración o exposición al etileno.
- Endurecimiento de los espárragos.

No solamente se debe controlar el gas etileno para evitar el deterioro que afecta a las cargas. La acumulación de dióxido de carbono puede causar deterioro de los tejidos, el vapor de agua puede estimular el desarrollo de moho, putrefacción y hongos y el calor generado por la "respiración" de la carga también puede perjudicarla.

Controlamos los efectos no deseados del dióxido de carbono, etileno, calor y vapor de agua en una variedad de formas. Se debe tener cuidado de evitar que los contenedores con ventilas de aire fresco se encuentren cerca de fuentes de etileno tales como gases de combustión de motores petroleros.

Las frutas y verduras de temperatura controlada necesitan de sumo cuidado y atención a través del proceso de transporte.

1.7.10. Cargas sensibles de temperatura controlada. Las cargas sensibles de temperatura controlada se definen como aquellas cargas que deben ser transportadas en un rango de temperatura de 1°C de su punto de congelamiento o deterioro. Los productos de la carne dan cuenta de gran parte de nuestra actividad comercial en esta área. Entre otras cargas se incluyen tubérculos, por ejemplo zanahorias, pastinacas, y algunas frutas tales como la palta, naranjas, plátanos y algunas plantas vivas.

El refrigerado previo es posible para los contenedores que cargan en sitios que cuentan con puertas portuarias y la mayoría de los contenedores están conectados a un generador eléctrico.

Por lo general, los contenedores se entregan refrigerados previamente en puntos de carga con puertas portuarias o puertas de carga, donde el llenado transcurre muy rápidamente.

Durante el tránsito controlamos el rendimiento y minimizamos los tiempos sin refrigeración.

1.7.11. Chocolate. El chocolate requiere de un buen control de temperatura en contenedores limpios y libres de olores. Su vida útil de almacenaje se logra más fácilmente si se reduce la humedad en el contenedor. Los embarcadores solicitan generalmente que el deshumificador sea fijado a 65% RH.

Los puntos de fijación de temperatura están generalmente entre +8° C y +18° C dependiendo del tipo de chocolate que se transporta.

Un buen transporte minimiza el riesgo de "migración", considerado como un cambio de color, lo que afecta la calidad.

1.8. REQUISITOS PARA EL TRANSPORTE DE PRODUCTOS REFRIGERADOS Y CONGELADOS²⁶

Las partes interiores de la unidad de transporte, incluyendo techo y piso deben ser herméticas, así como los dispositivos de cierre de los vehículos y de ventilación y circulación interna de aire, deben estar fabricadas con materiales resistentes a la corrosión, impermeables, con diseños y formas que no permitan el almacenamiento de residuos y que sean fáciles de limpiar, lavar y desinfectar. Adicionalmente las superficies deben permitir una adecuada circulación de aire.

La unidad de transporte debe tener aislamiento térmico revestido en su totalidad para reducir la absorción de calor. Las puertas deben ser herméticas, de modo que una vez dentro, la carga quede aislada del exterior. El diseño de la unidad de transporte debe permitir la evacuación de las aguas de lavado. En caso que la unidad de transporte tenga orificios para drenaje, estos deben permanecer cerrados mientras la unidad contenga el alimento.

Toda unidad de transporte en donde se movilicen alimentos refrigerados o congelados debe estar equipada con un adecuado sistema de monitoreo de temperatura de fácil lectura y ubicado en un lugar visible, donde se pueda verificar la temperatura requerida y la temperatura real del aire interno, desde el momento en que se cierran las puertas de la unidad de transporte.

En el caso de unidades de transporte sin unidad de frío se debe contar con un sistema de monitoreo sencillo y apropiado para las condiciones de entrega del producto. Este sistema puede ser un termómetro de punzón para alimentos, debidamente calibrado, cintas indicadoras de temperatura ó termógrafos desechables, entre otros. La unidad de transporte destinada a contener los productos objeto de esta reglamentación debe estar libre de cualquier tipo de instalación o accesorio que no tenga relación con la carga o sistema de enfriamiento de los productos, en el caso de los cilindros para el almacenamiento de gas natural comprimido vehicular, estos deben estar completamente aislados del habitáculo de carga, estar equipados con dispositivos de venteo que eviten el ingreso de combustible al interior de la unidad de transporte y lo envíe al exterior del vehículo en una eventual fuga, los cuales deberán cumplir los reglamentos técnicos expedidos por la autoridad competente, que apliquen para vehículos que operen con GNV.

²⁶ <http://www.defencarga.org.co/sitio/normas.php> - Transporte de alimentos Resolución 2505 de 2004

En el caso de camiones no debe existir comunicación entre la unidad de carga y la cabina del conductor.

El transporte de alimentos definidos en esta Resolución se podrá realizar en vehículos tipo isoterma que garanticen la temperatura exigida de transporte, de tal forma que conserven sus características de inocuidad.

1.9. CADENA DE FRÍO Y LOS PROCESOS LOGÍSTICOS²⁷

Un 30% de la producción primaria mundial y un 40% de las frutas y verduras se perdían por falta de una refrigeración adecuada en el ciclo de producción.

En este punto, la cadena de frío no es algo menor y juega un papel primordial dentro de la cadena de abastecimiento, a fin de evitar errores y deficiencias que puedan ser eliminadas cuando se aumentan los servicios relacionados con la logística.

Para entender mejor este aspecto, hay que conocer más sobre el concepto conocido como “la cadena de frío”. Esta cadena no es más que la sucesión de procesos logísticos (almacenaje, distribución, embalajes, transporte, carga y descarga) con una temperatura y humedad relativa controlada, desde el mismo momento inicial de la producción del producto que requiere de una temperatura 0, controlada hasta el punto de venta final.

Los eslabones de la cadena de frío son:

- Pre-enfriamiento
- Almacenamiento en frío antes de transportarse para comercializarse.
- Transporte refrigerado.
- Cámara refrigerada en los puntos de venta.
- Exhibición y venta en un equipo refrigerado.

Se debe recalcar, que aunque todas estas partes se encuentren presentes dentro de la estructura logística, la ausencia o la falla que se cometa en alguno de estos puntos, repercute negativamente en la conservación de los productos, lo que obviamente significaría una pérdida dentro del proceso de comercialización (sean flores, helados, frutas, etc.).

²⁷ <http://www.gs1pa.org/boletin/2004/mayo/boletin-may04-art4.html>

Uno de los puntos en contra de la cadena de frío lo representa su elevado costo en la conservación de sus equipos, lo cual puede olvidarse si se toma en cuenta los beneficios que obtienen las empresas si dedican más recursos a su mejor habilitación.

Al lograr implementar un proceso completo y adecuado de la cadena de frío se puede lograr entre otras cosas:

- Minimizar las pérdidas en el proceso de post-cosecha.
- Se logra aumentar la calidad en la producción.
- Se atrae un mayor número de consumidores.
- Permite la exhibición de diversos productos, independientes de su naturaleza.

Algunas recomendaciones que se dan a las empresas que manejan productos dentro de la cadena de frío son:

- Temperatura: Se debe mantener el producto por debajo de los 18° hasta los -40° durante toda la cadena de frío.
- Envase: Los productos se deben empaquetar herméticamente para que no sufran cambios de temperatura.
- Rotación: La rotación del inventario se debe hacer a través del sistema FIFO (el primero que entra, es el primero que sale).
- Control: Se debe llevar un control y medición de la temperatura durante toda la cadena. Es recomendable hacer controles antes de cargar los productos, mientras se transportan y antes de su acopio y entrega al consumidor final.
- Muestras: Se debe hacer rigurosos controles de temperatura según la cantidad de la carga. Si se realizan traslados de varios productos, es necesario sacar muestras de los productos de cada uno.
- Transporte: Los vehículos tienen que tener instrumentos de medición de temperatura. No hay que transportar diferentes productos con requerimientos de calor que no sean los mismos.
- Cargas y descargas: Hay que preenfriar los vehículos antes de la carga, y por lo tanto sus puertas no deben abrirse hasta que ese proceso esté finalizado.
- Almacenaje: Los productos deben almacenarse de tal forma que no entorpezca el paso del aire que los enfría.

El éxito dentro de la cadena de frío está ligado a una adecuada combinación entre la inversión de la tecnología y la rentabilidad que esta puede traerle a la

empresa. El factor determinante lo representa la manutención de la temperatura y de todos los factores que influyen para que no se corte en alguna parte de la cadena.

1.10. NORMATIVIDAD EN EL TRANSPORTE TERRESTRE DE CARGA²⁸

Para una aproximación respecto a los aspectos legales del sector transporte terrestre de carga, es necesario conocer las leyes, decretos y resoluciones que le aplican; es por ello que se identifica a continuación:

Tabla 3 - Marco normativo general

Documento	Descripción
Constitución Nacional - Artículos 1,56,58,333,335 y 336	Aspectos generales del estado para la empresa
Código de Comercio – Artículos 981 a 1035	Contrato de transporte
Ley 105 de 1993	Sector Transporte “Disposiciones Básicas”
Ley 336 de 1996	Disposiciones Generales para los Modos de Transporte
Ley 769 de 2002	Código Nacional de Tránsito, modificado por las Leyes 1005 de 2006 y 1383 de 2010
NTC 4869:2000	Alimentos refrigerados y congelados, almacenamiento, transporte, distribución, exhibición y venta.

Fuente: <http://www.defencarga.org.co/sitio/normas.php#a>

Tabla 4 - Estructura empresarial

Documento	Descripción
Decreto 2044 de 1988	Transporte de Productos Especiales
Decreto 173 de 2001	Condiciones de Habilitación y de Prestación del Servicio
Decreto 3366 de 2003	Sanciones (suspendido provisionalmente desde mayo de 2008 por auto del Consejo de Estado)
Decreto 2868 de 2006	Capital Empresas Cooperativas
Decreto 1499 de 2009	Modifica Decreto 173 de 2001 (respecto a manifiesto de carga en área urbana)
Resolución 1552 de 2009	Registro Único Nacional de Tránsito
Decreto 3904 de 2009	Suspende Habilitación para Nuevas Empresas de Transporte
Resolución 0759 de 2010	Reporte Estados Financieros ante Supertransporte

Fuente: <http://www.defencarga.org.co/sitio/normas.php#a>

Tabla 5 - Documentos en transporte de carga

Documento	Descripción
Resolución 3924 de 2008	Manifiesto de Carga Electrónico
Ley 1231 de 2008	Reglamenta Régimen de Facturas en Colombia
Resolución 0696 de 2009	Vigencia y Gradualidad en Manifiesto de Carga Electrónico

Fuente: <http://www.defencarga.org.co/sitio/normas.php#a>

²⁸ <http://www.defencarga.org.co/sitio/normas.php#a>

Tabla 6 - Condiciones de equipos

Documento	Descripción
Chatarrización	
Decreto 2085 de 2008	Establece condiciones para registro inicial de vehículos vía chatarrización o vía póliza
Decreto 2085 de 2008	Establece condiciones para registro inicial de vehículos vía chatarrización o vía póliza
Decreto 2450 de 2008	Modifica Decreto 2085 de 2008
Resolución 3253 de 2008	Reglamenta condiciones para chatarrización
Resolución 4160 de 2008	Requisitos para iniciar proceso de postulación para reconocimiento económico por chatarrización
Decreto 1131 de 2009	Modifica Decretos 2085 y 2450 de 2008
Resoluciones 0497, 618, 1056, 1886, 2614 y 3088 e 2009	Postulación y Pago por Chatarrización
Pesos y dimensiones	
Resolución 4100 de 2004	Pesos y Dimensiones
Resolución 5081 de 2006	Reglamenta Permisos Extradimensionada
Resolución 4959 de 2006	Permisos Extradimensión
Resolución 5280 de 2006	Permiso Especial Registro Trailer
Resolución 4193 de 2007	Modifica Permisos Extradimensionada
Resolución 1782 de 2009	Modifica Resolución 4100 de 2004 Pesos y Dimensiones
Repotenciación	
Resolución 2502 de 2002	Requisitos para el reconocimiento de la transformación o repotenciación de los vehículos destinados al Servicio Público de Transporte Terrestre Automotor de Carga
Especificación en manejo de contenedores	
Resolución 9606 de 2003	Sujeción de Contenedores
Seguridad de equipos	
Resolución 2394 de 2009	Disposiciones sobre Seguridad Equipos de Transporte
Documento	Descripción
Restricción vehicular domingo y festivos	
Resolución 5776 de 2007	Restricción Vehicular Diciembre
Resolución 6434 de 2009	Modifica parcialmente Resolución 5776 de 2007
Transporte de alimentos	
Decreto 3075 de 1997	Transporte de Alimentos
Resolución 2505 de 2004	Transporte de Alimentos

Fuente: <http://www.defencarga.org.co/sitio/normas.php#a>

Tabla 7 - Relaciones económicas

Documento	Descripción
Decreto 1910 de 1996	Stand By
Resolución 2113 de 1997	Condiciones de Cargue y Descargue
Resolución 870 de 1998	Modifica Resolución 2113 de 1997
Decreto 2663 de 2008	Regulación Relaciones Económicas
Resolución 3175 de 2008	Tabla de Fletes
Resolución 3570 de 2009	Contratos a Largo Plazo

Fuente: <http://www.defencarga.org.co/sitio/normas.php#a>

Tabla 8 - Tránsito aduanero

Documento	Descripción
Decreto 2685 de 1999	Estatuto Aduanero
Resolución 4240 de 2000	Reglamenta Estatuto Aduanero
Decreto 1232 de 2001	Modifica Estatuto Aduanero
Decreto 2628 de 2001	Modifica Estatuto Aduanero
Decreto 1530 de 2008	Modifica Estatuto Aduanero

Fuente: <http://www.defencarga.org.co/sitio/normas.php#a>

Tabla 9 - Transporte multimodal

Documento	Descripción
Decreto 2295 de 1996	Reglamento Transporte Multimodal

Fuente: <http://www.defencarga.org.co/sitio/normas.php#a>

Tabla 10 - Transporte internacional

Documento	Descripción
Decisión 399	Reglamento Transporte Internacional
Decisión 467	Régimen de Sanciones en Transporte Internacional
Decisión 331	Transporte Multimodal
Decisión 393	Transporte Multimodal (modifica Decisión 331)
Decisión 327	Tránsito Aduanero Internacional
Decisión 617	Tránsito Aduanero Internacional
Decisión 491	Pesos y Dimensiones
Decisión 290	Seguro de Responsabilidad Civil para el transportador internacional
Resolución 272	Certificado de Idoneidad
Resolución 300 de 1997	Reglamenta Decisión 399

Fuente: <http://www.defencarga.org.co/sitio/normas.php#a>

Tabla 11 - Transporte de mercancías peligrosas

Documento	Descripción
Decreto 1609 de 2002	Transporte Terrestre de Mercancías Peligrosas

Fuente: <http://www.defencarga.org.co/sitio/normas.php#a>

Tabla 12 - Normas de tránsito

Documento	Descripción
Acuerdo 051 de 1993	Equipo de Carretera
Decreto 4116 de 2004	Condiciones para Cambio
Resolución 1050 de 2004	Señalización Vial
Resolución 4016 de 2006	Obligatoriedad Luces Vías Nacionales
Ley 1239 de 2008	Modifica Límites de Velocidad

Fuente: <http://www.defencarga.org.co/sitio/normas.php#a>

Tabla 13 - Estatuto tributario

Documento	Descripción
Artículo 617	Requisitos de la Factura de Venta

Fuente: <http://www.defencarga.org.co/sitio/normas.php#a>

2. CONTEXTUALIZACIÓN DEL SECTOR Y LA EMPRESA

2.1. CONTEXTUALIZACIÓN DEL SECTOR TRANSPORTE TERRESTRE DE CARGA²⁹

2.1.1. Comportamiento sectorial. Durante el segundo trimestre del 2010, según la Encuesta de Opinión empresarial (EOE) llevada a cabo por COLFECAR, se observó que el sector transporte de carga creció tanto en movilización como en facturación. Por otro lado, los costos se incrementaron jalónados principalmente por el incremento de precios de los combustibles. Sin embargo, la violación de la tabla de fletes, la competencia desleal, el incremento en el precio del ACPM, el régimen sancionatorio y las deficiencias en la infraestructura vial y en la cadena logística, constituyen los principales problemas que afectan sensiblemente la prestación del servicio público.

2.1.2. Movilización de carga y facturación. Durante el segundo trimestre de 2010 el transporte de carga terrestre siguió mostrando señales de recuperación arrojando cifras positivas en materia de toneladas movilizadas y facturación. Para el período analizado del 2010, las empresas transportadoras reportaron un aumento de la movilización de carga del 8,7% pasando de 29,10 millones de toneladas en el segundo trimestres de 2009 a 31,63 millones de toneladas en el 2010.

Figura 1. Comportamiento Toneladas Movilizadas, II-trimestre 2007 a II-trimestre 2010

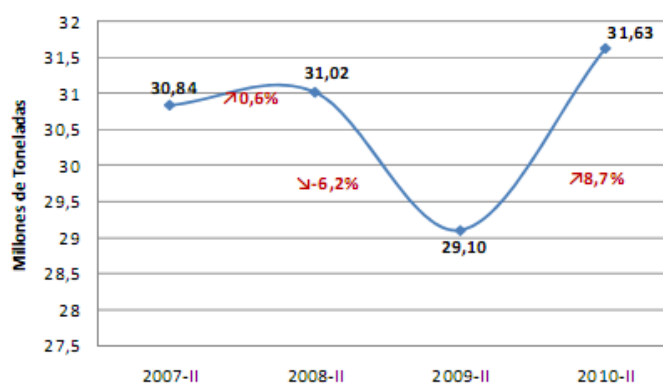

Fuente: EOE COLFECAR

En cuanto a facturación, el incremento en el segundo trimestre del año fue de 11%, pasando de \$1,83 billones en 2009 a \$2,03 billones en 2010.

²⁹ <http://www.defencarga.org.co>

Figura 2. Comportamiento Facturación, II-trimestre 2007 a II trimestre 2010

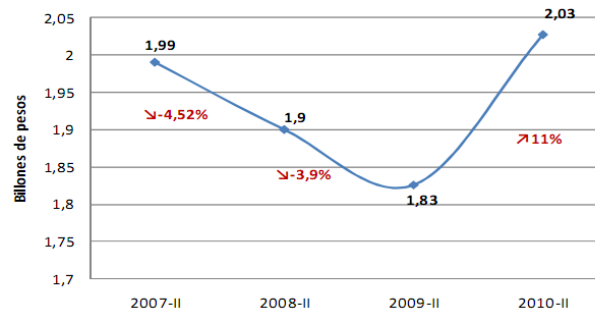

Fuente: EOE COLFECAR

La reactivación del sector transporte de carga se explica por la dinámica positiva que han mostrando algunas ramas económicas en lo corrido del presente año como: la producción industrial que registró un crecimiento del 4,8% el cual estuvo apalancado por el buen comportamiento de los sectores productivos de autopartes con un crecimiento del 35,6%, la producción de vidrios con un alza del 20% y electrodomésticos con un crecimiento del 38,2%. Así mismo las ventas totales del sector industrial tuvieron un alza del 5,4% y las ventas domésticas un 5%.

Tabla 14 – Encuesta de Opinión Industrial Conjunta. Crecimiento Real. Enero – junio 2010 Vs enero – junio 2009

Sector	Producción	Ventas totales	Ventas Mercado Nacional
Alimentos	-1,4	0,5	2,4
Bebidas	6,1	6,6	6,5
Hiladura, Tejadura y acabados	-5,5	3,5	0,4
Prendas de vestir; confecciones	6,3	8,5	1,4
Papel y Carton	7,7	7,2	4,3
Actividades de impresión	-9,2	-11,6	-10,8
Refinación de petróleo	1,3	4,1	6,7
Sustancias químicas básicas; fibras	7,7	11,5	3,6
Otros productos químicos	2,7	4,7	5,0
Productos de caucho	-3,0	-4,3	-0,4
Productos de plástico	10,3	14,3	12,6
Vidrio y sus productos	20,2	14,3	4,0
Productos de ceramica no refractada	-3,8	-5,5	-2,0
Productos Minerales no metálicos	-1,4	-0,6	3,7
Hierro y acero, fundición metales	10,6	9,1	10,0
productos elaborados en metal	9,5	1,1	2,7
Aparatos de uso doméstico NCP	38,2	25,2	28,4
Vehiculos automotores y sus motores	28,2	27,2	21,0
Autopartes para vehículos automotores	35,6	21,1	14,0
Otros tipo de equipos transporte	7,6	-0,2	8,1
Total	4,8	5,7	5

Fuente: ANDI Cálculos: COLFECAR

El comercio también mostró señales de recuperación con un crecimiento durante el primer semestre del año del 8,8%, en donde las mercancías que presentaron mayores crecimientos en sus ventas fueron vehículos automotores y motocicletas (32,4%), equipo de informática (30,1%), electrodomésticos y bienes de hogar (18,9%).

En contraste las mercancías que registraron mayores contracciones fueron farmacéuticos (-3%), licores y cigarrillos (-2,4%) y papelería (-2,1%). El comercio exterior ha mostrado una dinámica positiva en buena parte por las exportaciones de petróleo y carbón, que arrojaron crecimientos del 98,1% y 8,1% respectivamente en términos de valor FOB y crecimientos del 29% y 8,3% en términos de Toneladas exportadas. Es importante destacar que la producción petrolera de exportación ha beneficiado al transporte de carga por carretera pues cerca del 29% de la producción del país se transporta en camión, por lo que se estima que de las 11,9 millones de toneladas de petróleo exportadas en el primer semestre de 2010; 3,45 millones de toneladas se movilizaron por carretera. El carbón también está beneficiando al transporte carretero porque de las 35,4 millones de toneladas que se exportaron en el primer semestre de 2010, se estima que 3,78 millones de toneladas se hayan movilizado en camión. Los resultados del sector de transporte de carga durante el primer semestre de 2010 muestran un comportamiento positivo pues se registró un crecimiento del 7,6% en cuanto a la movilización de carga al pasar de 56,9 millones de toneladas movilizadas durante el primer semestre del 2009 a 61,23 millones de toneladas en el 2010.

Figura 3. Comportamiento Toneladas Movilizadas, I-semester 2009 Vs I-semester 2010

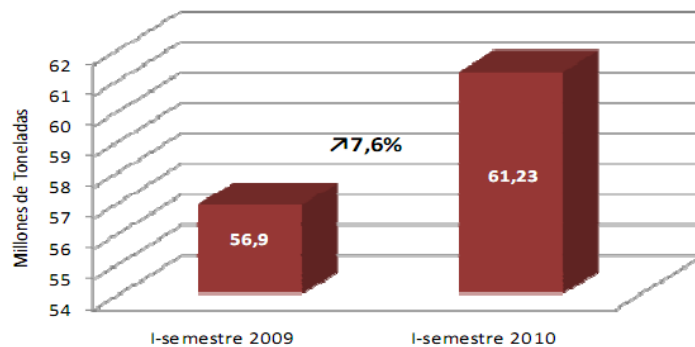

Fuente: EOE COLFECAR

Para el caso de la facturación se registro un alza del 9,16% ya que durante los seis primeros meses del año pasado se alcanzaron \$3,6 billones en facturación y para el 2010 se llego a la cifra de \$3,93 billones.

Figura 4. Comportamiento Facturación, I-semester 2009 Vs I-semester 2010

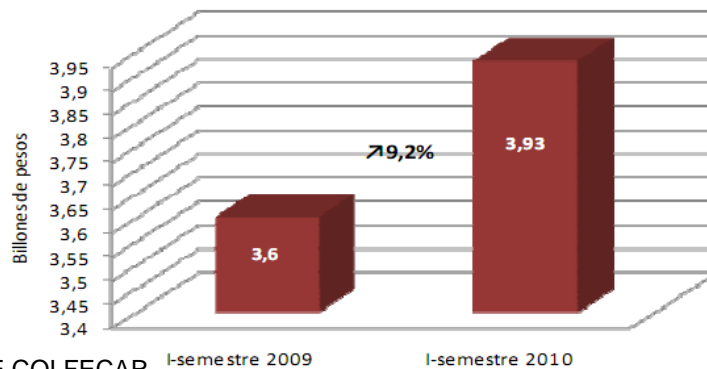

Fuente: EOE COLFECAR I-semester 2009 I-semester 2010

2.1.3. Índice de precios al transporte de carga (IPT). Durante los primeros 9 meses de 2010 los costos operativos para vehículos articulados se incrementaron en 4.87%, esto como consecuencia del incremento en el ACPM, como se muestra a continuación:

Tabla 15 – Índice de Precios al Transportador I. P. T. Año 2010

<i>Insumo</i>	<i>Participación Porcentual (%)</i>	<i>Incremento Porcentual (%)</i>	<i>Incidencia Porcentual (%)</i>
Combustible	32.08	16.83	5.40
Llantas Neumáticos y Protectores	13.15	1.00	0.13
Repuestos, Reparaciones	12.46	2.00	0.25
Salarios y Prestaciones	10.60	3.64	0.38
Peajes	9.46	1.55	0.15
Seguros	8.11	2.00	0.16
Otros Gastos	4.03	2.00	0.08
Manejo de Carga	3.86	2.00	0.07
Lubricantes, Grasas y Filtros	3.70	0.55	0.02
Parqueadero	2.39	2.00	0.05
Impuestos	0.16	0.00	0.00
Totales	100		6.66

Fuente: Circular 002 – 2011 DEFENCARGA

El incremento en el Índice de Precios al Transporte de Carga es superior en 1.82 puntos porcentuales al que se presentó en el mismo período de 2009, cuando se situó en 3.05%. El comportamiento de 2010 se explica porque en comparación con el mismo período de 2009, los ajustes realizados al combustible han afectado negativamente al sector; mientras que en 2009 se presentó una reducción de 400\$/Galón de ACPM. A continuación se analiza el comportamiento de este principal componente del costo.

Comportamiento del precio del combustible. Hasta septiembre de 2010 el precio de los combustibles ha sufrido un incremento del 12.42% y representa el principal insumo de la canasta, con un 32.52% de participación, lo cual no tiene precedentes en la historia del transporte colombiano. Así mismo se invierte la denominada política de dieselización, mediante la cual el transporte de carga tiene como única fuente de movilización el ACPM; sin embargo la relación de precios del diesel con respecto a la gasolina muestra tendencia a equipararse.

Tabla 16 – Comportamiento Precio Final de Diesel, Biodiesel y Gasolina 2010

2.010	Precio Final			Relación ACPM/Gasolina
	Diesel	Biodiesel	Gasolina	
Enero	6.029,77	8.360,33	7.173,49	0,841
Febrero	6.136,79	8.001,70	7.365,79	0,833
Marzo	6.136,79	7.748,08	7.365,79	0,833
Abril	6.333,78	7.883,08	7.565,79	0,837
Mayo	6.333,78	8.004,77	7.565,79	0,837
Junio	6.331,78	8.178,46	7.565,78	0,837
Julio	6.480,79	7.723,34	7.715,78	0,840
Agosto	6.542,97	7.694,37	7715,78	0,848

Fuente: Mínimas – Cálculos COLFECAR

2.1.4. Parque automotor. En el país existen 204 mil vehículos de carga de servicio público. Estos están divididos en 5 configuraciones: 3 corresponden a vehículos rígidos (C2, C3, C4) y 2 corresponden a vehículos articulados (C2S, C3S). Los vehículos rígidos tienen menos capacidad y prestan servicios en rutas cortas o transporte urbano, y concentran el mayor número de unidades 82,7% (168 mil vehículos). Los articulados son el 17,3% del total del parque automotor, con 35 mil vehículos.

- **Capacidad ofrecida.** La capacidad estática (capacidad ofrecida estática hace referencia al número de toneladas que el sector está en capacidad de movilizar si se utilizaran todos los vehículos disponibles en un mismo momento del tiempo. No obstante el Ministerio de Transporte por medio de la Resolución 4100 de 2004 estableció los pesos brutos vehiculares máximos para los vehículos de carga del país, por lo que la capacidad ofrecida está sujeta a dicha norma); según configuración se observa en la tabla 10, donde se puede apreciar que con sólo el 17,3% de los equipo, los vehículos articulados ofrecen el 46,5% de la capacidad del parque automotor, equivalente a 1,05 millones de toneladas; mientras, los vehículos rígidos con 82,7% de los equipos ofrecen el 53,5% de la capacidad, es decir 1,2 millones de toneladas.

Tabla 17 – Capacidad Ofrecida por Configuración

Configuración	Cantidad		Capacidad	
C2	153.507	75,2%	940.998	41,5%
C3	14.911	7,3%	267.503	11,8%
C4	243	0,1%	5.229	0,2%
C2S	3.863	1,9%	84.136	3,7%
C3S	31.510	15,4%	970.508	42,8%
Total	204.034	100%	2.268.375	100%

Fuente: Min Transporte

- **Utilización del parque.** Según el Ministerio de Transporte (Diagnostico del sector transporte de 2008, oficina asesora de planeación 2009), la movilización de la carga en el país según configuración es la siguiente:

Tabla 18. Distribución de la Carga Movilizada por Configuración, Primer trimestre de 2010

Configuración	Carga Movilizada
C2	30%
C3 Y C4	8,50%
C2S Y C3S	61,50%
Total	100%

Fuente: Min Transporte

Dado que, según COLFECAR, en el primer semestre del año se movilizaron 61.23 millones de toneladas; quiere decir que los vehículos C2 movilizaron 18.4 millones de toneladas; los C3 y C4 5.2 millones de toneladas; mientras que los vehículos CS movilizaron 37.65 millones de toneladas.

Tabla 19. Utilización del Parque Automotor por Configuración, Primer Trimestre de 2010

Configuración	Tonelaje Movilizado (Millones de Ton)	Capacidad
C2	18,4	940.998
C3 Y C4	5,2	272.732
C2S Y C3S	37,6	1.054.644
Total	61,2	2.268.374

Fuente: MinTransporte

Analizando la utilización del parque automotor, por medio del indicador de Rotación Semestral de los Equipos, que se calcula como el número de

toneladas movilizadas por configuración dividida por la capacidad estática de la misma, se tiene que:

Tabla 20. Rotación Trimestral de equipos por configuración

Configuración	Rotación
C2	42,6
C3,C4 Y C2S, C3S	32,23

Fuente: MinTransporte

Esto significa que mensualmente los vehículos rígidos rotan en promedio 7.1 veces mientras los vehículos articulados rotan en promedio 5,37 veces (Para el cálculo de vehículos de configuración C2, solo se utiliza el parque automotor de peso bruto vehicular entre 4 y 7 toneladas, correspondiente a 78.289 vehículos).

2.1.5. Seguridad. En materia de seguridad, de acuerdo a las cifras de la Dirección de Investigación Criminal de la Policía durante el segundo trimestre de 2010 se presentó un aumento de 72 casos de piratería frente al mismo periodo de 2009. Esto representó un aumento del 55,8% en los casos reportados al pasar de 129 durante el segundo trimestre de 2009 a 201 casos en el segundo trimestre de 2010. Es importante notar que durante el primer trimestre del presente año, el reporte de los casos de hurtos mostraba resultados positivos debido a la disminución de casos al pasar de 153 en el primer trimestre de 2009 a 100 casos en el primer trimestre de 2010; sin embargo las cifras reportadas para el segundo trimestre del 2010 demuestran un deterioro en cuanto al fenómeno de piratería generando preocupación al sector transporte de carga.

Figura 5. Hurtos Piratería Terrestre a Nivel Nacional por zona rural y urbana, II-Trimestre 2010

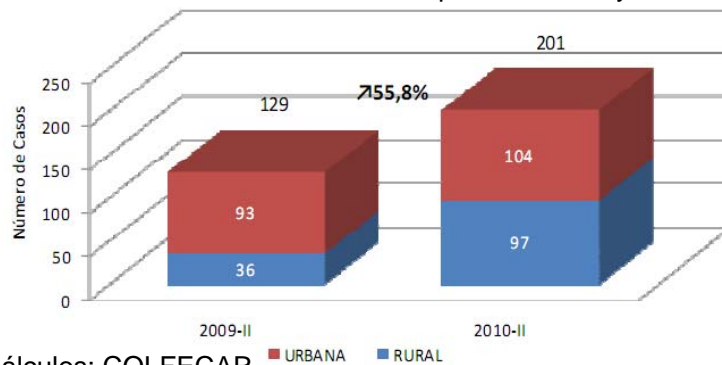

Fuente: DIJIN - Cálculos: COLFECAR

Cuando se analiza la piratería terrestre por zonas del país, se encuentra que el mayor número de casos siguen presentándose en áreas urbanas con una participación del 52% frente al 48% de piratería en la zona rural.

No obstante durante el periodo analizado se encuentra que el número de casos de piratería han aumentado de forma significativa en las zonas rurales (169,4%) del país especialmente en los departamentos de Cundinamarca, Boyacá y Valle; por ello es necesario hacer esfuerzos más eficaces en la lucha contra la piratería terrestre que le costó al sector transportador \$21.887 millones en el segundo trimestre de 2010.

Tabla 21. Comportamiento Piratería Terrestre. II –Trimestre 2010

ZONA	2009-II Casos	Participación 2009-I	2010-II Casos	Participación 2010-I	Variación Absoluta Casos	Variación % Casos
RURAL	36	28%	97	48%	61	169,4%
URBANA	93	72%	104	52%	11	11,8%
TOTAL	129	100%	201	100%	72	55,8%

Fuente: DIJIN - Cálculos: COLFECAR

Al hacer el análisis por ubicación geográfica de los hurtos se encuentra que la mayoría se localizaron en los departamentos de Cundinamarca (29,9%), Medellín (18,4%), Valle (14,4%) y Tolima (6%), representando en conjunto el 69% frente al total de piratería terrestre nacional. Dentro de las ciudades principales, el área metropolitana de Bogotá, el área metropolitana de Cali y el área metropolitana de Medellín fueron las que registraron mayor número de casos de piratería durante el segundo trimestre de 2010 con 30, 17 y 11 casos respectivamente.

Figura 6. Participación de los principales departamentos sobre el total de casos de Piratería. II-trimestre-2010

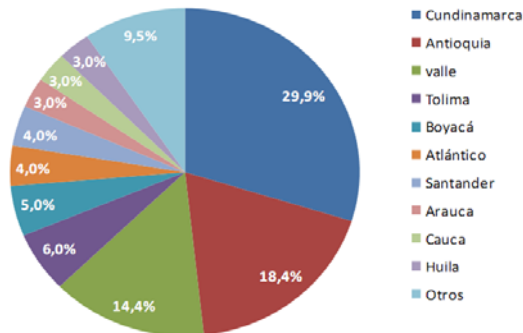

Fuente: DIJIN - Cálculos: COLFECAR

En cuanto a la información referente de las principales mercancías hurtadas, se observa en el gráfico 21 que los vehículos siguen encabezando la lista con una participación del 42,2%, seguido por elementos varios (13,8%), víveres (10,9%), prendas (5,8%) y hardware (4,3%). El costo de hurto de vehículos llegó a la cifra de \$9.262 millones, que representa el 42,3% del total de piratería para el segundo trimestre de 2010.

Figura 7. Principales mercancías Hurtadas a nivel nacional. II-Trimestre 2010

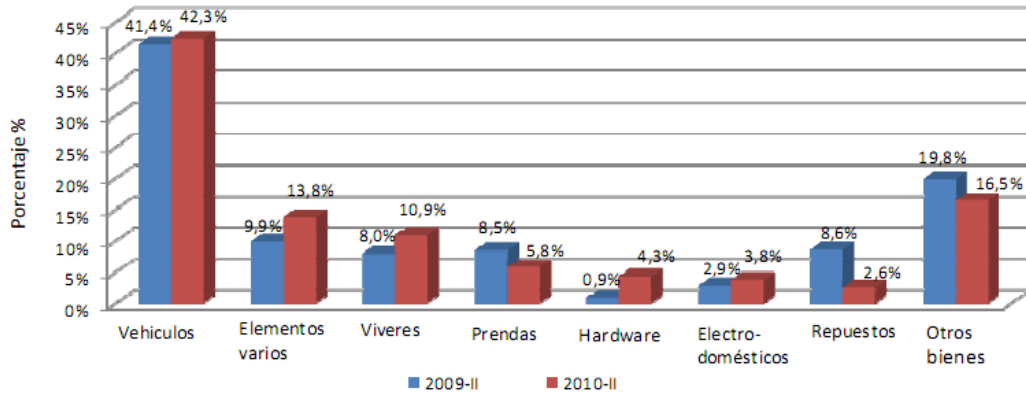

2.2. CONTEXTUALIZACIÓN DE LA EMPRESA

2.2.1. Reseña histórica de DITRANSA. Hace ya cerca de dos décadas, cuando los almacenes generales de depósito observaron que era necesario cambiar o mejorar su propuesta de valor y como tal debían diversificar sus servicios, surge la idea de Almabic de crear una empresa de transporte de carga por carretera. Luego de validar la viabilidad económica, se invitó a varias compañías a vincularse al proyecto y es así como el 20 de septiembre de 1.994 nace la Compañía de Distribución y Transporte S.A. DITRANSA, cuyos fundadores fueron: Almabic, Compañía Nacional de Chocolates S.A., Industrias Alimenticias Noel S.A., John Restrepo A y Cia Ltda., Confecciones Leonisa S.A., Fundación Banco Industrial Colombiano, Harinera del Valle S.A. y Comercial Plastider.

En 1998, luego de la compra del Banco de Colombia por parte del Banco Industrial Colombiano, Almabic es absorbida por Almacénar, en el 2005 este último adquiere la participación de Leonisa y ya en el 2008 Almagrán adquiere a Almacénar.

Ditransa, consciente de la necesidad de garantizar sus procesos y con ello tener mayor eficiencia y mejor nivel de servicio, se da a la tarea de obtener las

certificaciones BASC en noviembre de 2000 y la ISO 9001 versión 2000 en mayo de 2004.

Durante estos años de crecimientos vertiginosos y de consolidación en el mercado, Ditransa se ha caracterizado por su evolución en el concepto de negocio, su propuesta de valor y su nivel de servicio, todo ello fundamentado en su recurso humano, en su infraestructura tecnológica y en una clara identificación de las necesidades de sus clientes, empleados y transportadores.

2.2.2. Quiénes somos. Somos DITRANSA, empresa de transporte terrestre de carga masiva y semi-masiva con cobertura nacional e internacional, reconocida por la innovación en la gestión de la cadena logística.

Contamos con el respaldo de nuestros accionistas, el orgullo, admiración y preferencia de los clientes y proveedores, por la excelencia en el servicio, la construcción de relaciones perdurables y la generación de valor.

Somos un equipo humano de liderazgo de alto rendimiento, caracterizado por nuestra pasión, responsabilidad y compromiso con el crecimiento sostenible de la compañía y con el desarrollo social de la comunidad.

2.2.3. Qué hacemos

- Integramos la cadena de abastecimiento, facilitando la conexión de los proveedores con sus clientes.
- Entregamos soluciones de transporte terrestre de carga masiva y semi-masiva con cobertura nacional e internacional.
- Brindamos servicios de asesoría y soluciones logísticas a partir de la investigación y el análisis de las tendencias del mercado.
- Desarrollamos alianzas estratégicas con clientes y empresas de la cadena de abastecimiento.
- Transportamos la carga de nuestros clientes con responsabilidad y seguridad.
- Fidelizamos a nuestros transportadores para construir relaciones perdurables, fundamentados en: la rentabilidad de su patrimonio, el respeto en el trato y el reconocimiento a su labor.

2.2.4. Principios corporativos

- Ser honestos y transparentes en nuestras relaciones.
- Ser cordiales y amables en el trabajo.
- Trabajar en equipo.

- Potenciar el talento humano.
- Fidelizar a los transportadores.
- Dirigir nuestras acciones a los clientes.

2.2.5. Valores corporativos

- Integridad.
- Confianza.
- Pasión.
- Responsabilidad.
- Respeto.
- Servicio.

3. VIABILIDAD ECONÓMICA Y DE MERCADO PARA DESARROLLAR EL TRANSPORTE DE PRODUCTOS A TEMPERATURA CONTROLADA

3.1 ANÁLISIS DE LA VIABILIDAD ECONÓMICA Y DE MERCADO

Para realizar el análisis se investigó el mercado del transporte para identificar el comportamiento del sector, a la vez que se realizó un diagnóstico de las debilidades, oportunidades, fortalezas y amenazas de la empresa y por último una evaluación de la industria; con lo cual se facilitará tener una visión clara del negocio.

3.1.1 Evaluación del mercado. Para conocer la participación del mercado se consultó las diferentes bases de datos correspondientes al año 2009 y 2010 de la Cámara de Comercio, Dane, Proexport Colombia, donde se encontraron un listado de número de empresas por sector (anexo1).

Tabla 22. Porcentaje de participación del sector

Sector	Cantidad	%
Agrícola Con Predominio Exportador	782	27%
Productos Alimenticios	729	25%
Bebidas	59	2%
Transporte Terrestre De Carga	137	5%
Otros Sectores Agrícolas	139	5%
Actividades Pecuarias Y De Caza	617	21%
Almacenamiento Y Otras Actividades Relacionadas Con Transporte Y Almacenamiento	198	7%
Expendio De Alimentos Y Bebidas	231	8%
Total	2892	100%

Fuente: Cámara de Comercio a 31 de diciembre de 2009

Figura 8. Porcentaje de participación del sector

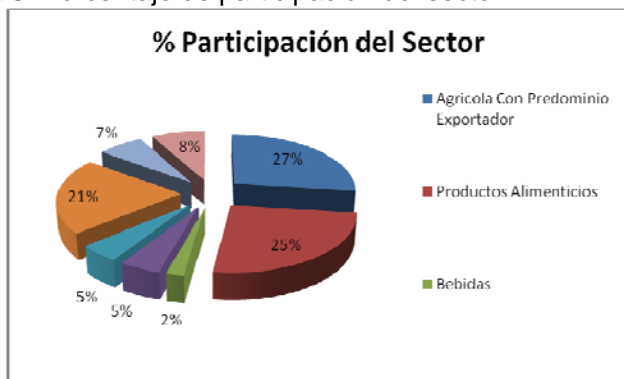

Fuente: Cámara de Comercio a 31 de diciembre de 2009

Tabla 23. Porcentaje empresas por sector alimentos

Ciudad	Cantidad de empresas	%
Antioquia	105	14,40%
Valle	97	13,31%
Bogotá D.C.	269	36,90%
Córdoba	8	1,10%
Risaralda	10	1,37%
Atlántico	40	5,49%
Quindío	2	0,27%
Bolívar	18	2,47%
Norte de Santander	12	1,65%
Nariño	6	0,82%
Magdalena	15	2,06%
Cundinamarca	41	5,62%
Cesar	6	0,82%
Santander	33	4,53%
Tolima	10	1,37%
Caldas	17	2,33%
Huila	10	1,37%
Caquetá	1	0,14%
Guajira	1	0,14%
Meta	14	1,92%
Boyacá	1	0,14%
Cauca	9	1,23%
Sucre	1	0,14%
Putumayo	2	0,27%
San Andrés y providencia	1	0,14%
Total	729	100,00%

Fuente: Cámara de Comercio a 31 de diciembre de 2009

Figura 9. Porcentaje empresas por sector alimentos

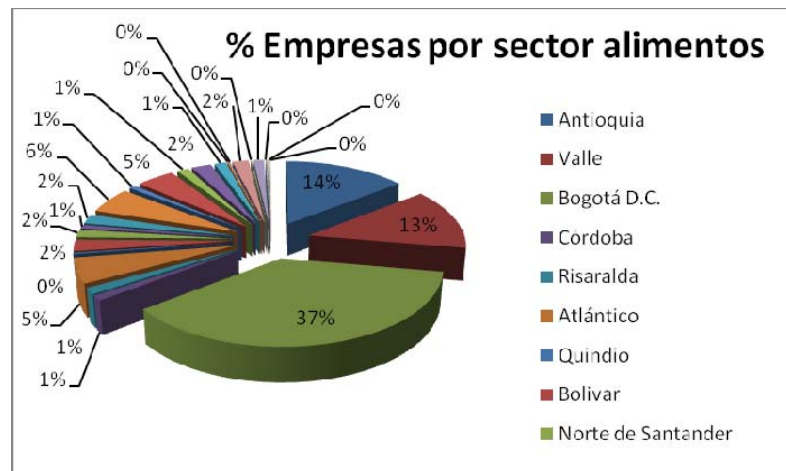

Fuente: Cámara de Comercio a 31 de diciembre de 2009

Tabla 24. Porcentaje generador de carga a temperatura controlada

Empresas	Cantidad	%
Total empresas (productos a temperatura controlada)	96	13,17%
Total empresas (productos no requiere temperatura controlada)	633	86,83%
Total empresas	729	100,00%

Figura 10. Porcentaje generador de carga a temperatura controlada

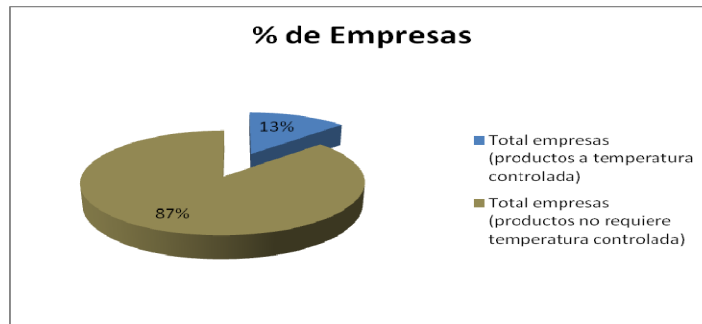

Fuente: Cámara de Comercio a 31 de diciembre de 2009

Tabla 25. Porcentaje tipos de productos que requieren temperatura controlada

Tipo de productos	Cantidad	%
Lácteos	38	40%
Cárnicos	27	28%
Avícola	8	8%
Postres	1	1%
Pescado	2	2%
Flores	1	1%
Frutas	14	15%
Helados	3	3%
Jugos	2	2%
Total	96	100%

Fuente: Cámara de Comercio a 31 de diciembre de 2009

Figura 11. Porcentaje tipos de productos que requieren temperatura controlada

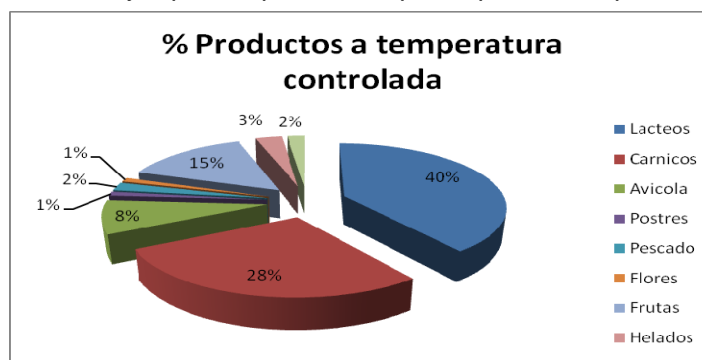

Fuente: Cámara de Comercio a 31 de diciembre de 2009

3.1.2. Análisis de la industria

Para conocer un poco el comportamiento de la industria, a continuación se analiza las variables que pueden influir en ella y a la vez permite conocer el entorno del sector:

Tabla 26. Análisis de la industria

Los proveedores	La industria	Los clientes	Nuevos Competidores	Los sustitutos
<ul style="list-style-type: none"> -Transportadores independientes e informales. -Insuficiencia de vehículos aptos para el cargue. -Transportadores poco fidelizados. -Parque automotor inadecuado (furgones metálicos, pesados y altamente conductores de calor, o los tanques externos para alojar los residuos líquidos de las carnes). 	<ul style="list-style-type: none"> -Sector muy susceptible a la corrupción. -Sector económico muy informal. -Falta de control para asegurar que los vehículos utilizados son refrigerados adecuadamente (Poco control legislativo). -Empresas que disponen de parque automotor propio. -Servicios muy estándar sin diferenciación. -Competencia basada en precios debido a la oferta de flota. -Decrecimiento de volumen de carga con sobre-oferta de empresas de transporte. -Las mercancías a transportar son muy susceptibles a dañarse. -Aumentos de costos por causa de incrementos de los combustibles. Recuperación del sector transporte de carga por carretera en movilización y facturación en el último año. 	<ul style="list-style-type: none"> -Exigencias en la calidad del servicio debido a la característica de la mercancía. -No hay cultura para el cumplimiento de la normatividad existente. -Bajos precios debido a la competencia desleal o sobre oferta de vehículos. -El cliente no es consciente que el flete para transportar el producto a temperatura controlada es más costoso que el transporte de una mercancía normal. -Grandes clientes que son accionistas. El precio es el driver competitivo puesto que un gran número de clientes toman sus decisiones en función del mismo. -El cliente se aprovecha de la sobreoferta de transporte para bajar precio y exigir valor agregado sin cobro. -Decrecimiento de volumen de carga con sobre-oferta de empresas de transporte. 	<ul style="list-style-type: none"> -Requieren medianas economías de escala para ingresar al negocio. -Fuerte desarrollo de puertos secos y zonas francas. -Empresas interesadas en el transporte de productos a temperatura refrigerada 	<ul style="list-style-type: none"> -Sistemas alternos para mantener la cadena de frío de la mercancía durante su distribución

Fuente: Análisis de la industria

3.1.3 Análisis de la empresa

Con el fin de realizar un pequeño diagnóstico y más adelante identificar estrategias, se realizó el análisis de la empresa por medio de la matriz DOFA.

Tabla 27. Análisis de la empresa

	Fortalezas	Debilidades
DOFA	<p>-Por lo general las empresas de transporte son familiares y Ditransa es una empresa que nace de la unión de industriales, por lo cual es un competidor importante en el mercado.</p> <p>-La empresa cuenta con buen respaldo por el tipo de empresas que son accionistas.</p>	<p>-No se cuenta con equipo especializado propio.</p> <p>-La percepción de algunos clientes puede ser que el servicio prestado es costoso.</p> <p>-No hay una buena segmentación de clientes.</p> <p>-Dificultad para alinear y articular la oferta con la demanda.</p> <p>-No hay carga de compensación.</p> <p>-Se tiene poco tiempo transportando este tipo de mercancía en comparación con otras empresas del mercado.</p> <p>-Hay debilidad de conocimiento respecto al negocio de transporte de productos a temperaturas controladas.</p>
Oportunidades	<p>FO</p> <p>Implementar proyectos que permitan establecer características diferenciadores en el servicio y así aumentar el flujo de mercancía (Propuesta de valor, segmentación, estructura, entre otros).</p>	<p>DO</p> <p>Tener un transporte más eficiente, competitivo y una mejora en la logística de transporte (Bajos costos, servicio de calidad, personal entrenado, conductores capacitados, entre otros).</p>
Amenazas	<p>FA</p> <p>Desarrollar actividades orientadas a tener una mayor visibilidad del negocio que ayuden a la mejor toma de decisiones, a la consecución de vehículos aptos para el transporte, ofrecer fletes competitivos, etc).</p>	<p>DA</p> <p>Ofrecer un servicio de transporte seguro, limpio y accesible, con flota disponible como resultado de la fidelización y capacitación de transportadores.</p>
	<p>-Los competidores y los generadores de carga no son confiables ni leales y el sector es sensible a la corrupción.</p> <p>-Los transportistas no son leales y transportan al mejor precio.</p> <p>-Poca visibilidad de la demanda.</p> <p>-Los competidores cuentan con parque automotor propio.</p> <p>-Los víveres son el tercer tipo de mercancía que es más hurtada (2009 – 2010).</p>	

Fuente: Análisis de la empresa

3.1.4. Comparativo de tarifas

Tabla 28. Comparativo de tarifas

Origen	Destino	Cotización Frimac	Cotización Artico	Cotización Ditransa
Bogotá	Armenia	\$ 2.100.000		
	B/manga	\$ 2.100.000	\$ 2.900.000	\$ 2.500.000
	B/quilla	\$ 3.100.000	\$ 4.150.000	\$ 3.520.000
	Cali	\$ 2.300.000	\$ 2.900.000	\$ 2.870.000
	Ibagué	\$ 1.700.000	\$ 2.000.000	\$ 1.700.000
	Medellín	\$ 2.200.000	\$ 2.600.000	\$ 2.700.000
	Manizales	\$ 2.300.000	\$ 2.400.000	\$ 2.600.000
	Montería	\$ 3.200.000	\$ 4.100.000	\$ 3.520.000
	Neiva	\$ 2.200.000	\$ 2.100.000	
	Cúcuta	\$ 2.900.000		
	Tunja	\$ 1.100.000		
	Villavicencio	\$ 1.800.000	\$ 2.300.000	\$ 1.700.000
Origen	Destino	Cotización Letratiempo		Cotización Ditransa
Rionegro	Buenaventura	\$ 2.500.000		\$ 2.550.000
	Cartagena	\$ 2.500.000		\$ 2.550.000
Logística de Distribución S.A. "L&D" - Tarifa servicio masivo refrigerado con retorno -				
Origen	Destino	Sencillo 7 Ton		Dobletroque 14 Ton
Medellín	Bogotá	\$ 2.380.000		\$ 3.060.000
	Cali	\$ 2.380.000		\$ 3.060.000
	Bucaramanga	\$ 2.040.000		\$ 3.060.000
	Barranquilla	\$ 2.635.000		\$ 3.655.000
	Cartagena	\$ 2.550.000		\$ 3.570.000
	Montería	\$ 2.210.000		\$ 2.890.000
	Pereira	\$ 1.700.000		\$ 2.720.000

Fuente: Cotizaciones (Frimac, Artico, Letratiempo, L&D, Ditransa)

4. CONCLUSIONES

Una variable fundamental es el transporte, el cual se debe realizar en la mejor forma posible debido que las empresas generadoras de mercancías a temperaturas refrigeradas, requiere que sus proveedores de este servicio cumplan con sus requisitos y que tengan el conocimiento, los medios que puedan conservar la cadena de frío de sus mercancías hasta que sea distribuida al cliente o consumidor final.

La Empresa aunque tiene procedimientos definidos para el transporte de productos a temperatura controlada, quería profundizar más acerca del tema ya que las mercancías son muy susceptibles a dañarse y las exigencias para su calidad son altas, por ello parte del trabajo fue enfocado en tener un buen marco teórico que ayude a conocer en detalle este tipo de transporte y así poder brindar un mejor servicio.

De acuerdo a la identificación del mercado se puede ver que el sector transporte en el último año se está recuperando y/o creciendo en movilización de toneladas y facturación; los productos como lácteos, cárnicos, helados y frutas son los que tiene mayor participación.

La industria se ha caracterizado por tener una sobreoferta de empresas de transportes, los cuales en su mayoría son informales, una fuerte competencia en precios, el índice de precios al transporte de carga (IPT) en los vehículos articulados se incrementaron como consecuencia en el incremento del ACPM, este es un factor que se debe a los ajustes realizados al combustible, el cual mediante unos buenos procesos y gestión se pueden minimizar el impacto que pueden tener en el precio.

Ditransa actualmente se encuentra transportando este tipo de mercancía, conoce en parte el comportamiento del mercado; está constituida por grandes y reconocidas empresas de diferentes sectores, teniendo el respaldo de sus accionistas para la implementación de proyectos para diferenciarse ofreciendo un buen servicio al cliente. Hay factores en los cuales se puede ser débil pero con una adecuada gestión y control se logrará minimizarlos y así ser más competitivos en el mercado.

De acuerdo a lo identificado en el trabajo se puede decir que el mercado es atractivo, hay posibilidades de crecer la participación y se cuenta con los medios para hacerlo, por lo cual es viable seguir incursionando en el transporte de productos a temperaturas controladas.

5. RECOMENDACIONES

Después de realizar el trabajo se propone:

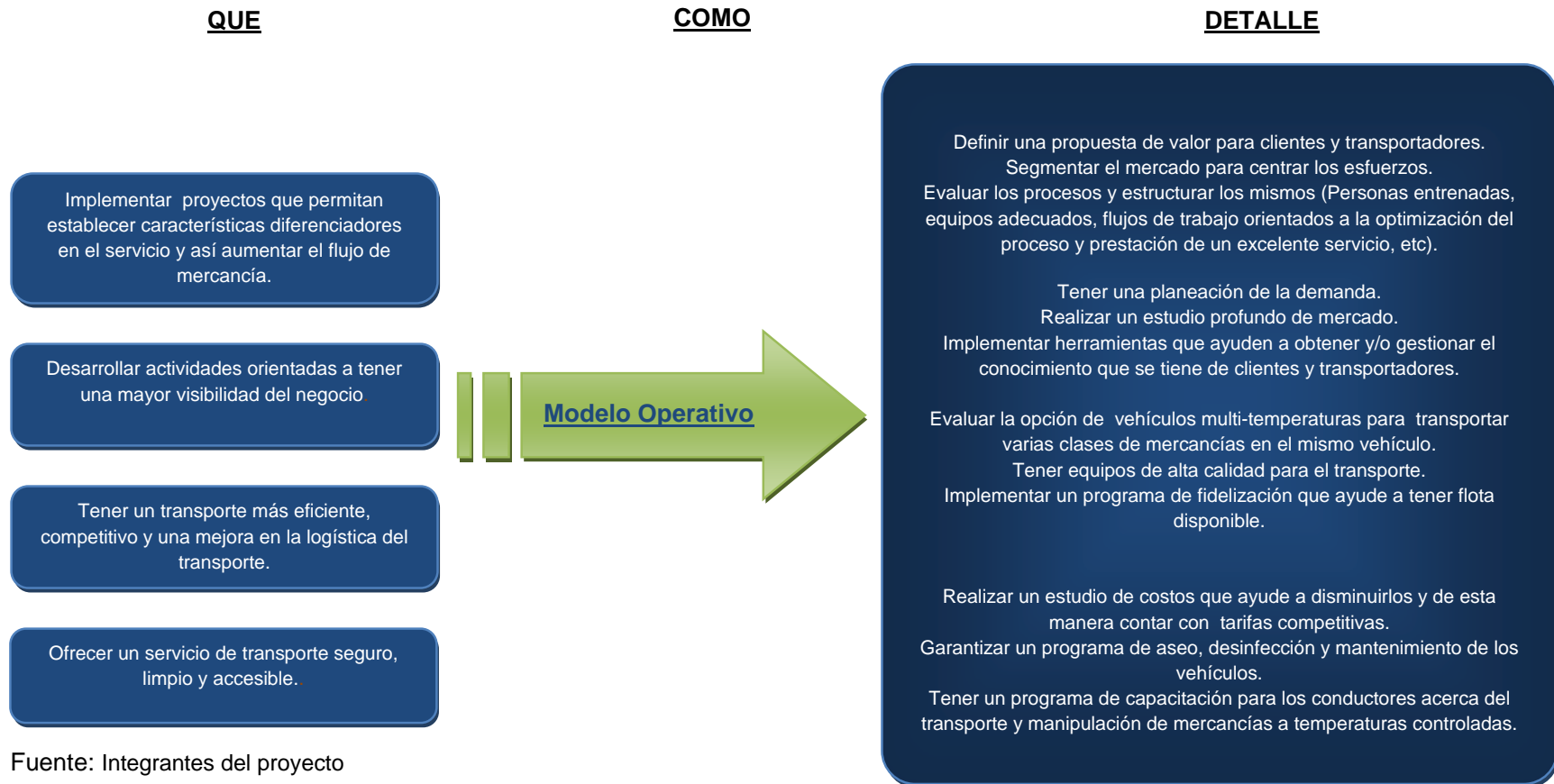

Fuente: Integrantes del proyecto

CIBERGRAFÍA

<http://www.revistaalimentos.com.co/ediciones/edicion3/seguridad-alimentaria-2/frios-en-transporte.htm>

<http://www.comercio-exterior.es/es/action-erramientas.herramientas+cat-27+her-137+pag-4/Herramientas+de+comercio+exterior/Transporte+de+mercancias+refrigeradas+o+congeladas.htm>

<http://www.logisticaytransporte.org/logistica-argentina/logistica-refrigerada.html>

<http://www.revistalabarra.com.co/larevista/Edicion-24/equipamiento/nuevas-tendencias.htm>

<http://www.defencarga.org.co/normas.html>

<http://www.revistalabarra.com.co/larevista/Edicion24/equipamiento/nuevas-tendencias.htm>

<http://www.gs1pa.org/boletin/2004/mayo/boletin-may04-art4.html>

<http://www.transportes-congelados.com/frigorifico/normativa.htm>

<http://es.wikipedia.org/wiki/Contenedor>

<http://www.comexpand.com/es/portafolio-contenedores/>

http://www.acolog.org/doc_publicos/logistica_cadena_frio.pdf

Anexo A. Lista de empresas

NIT	RAZÓN SOCIAL	Ciudad	Departamento	Descripción Sector	UTILIDAD DEL PERIODO (ESTADO DE
800019837	JARAMILLO GUTIERREZ Y CIA S EN C A	MANIZALES-CALDAS	CALDAS	AGRICOLA CON PREDOMINIO EXPORTADOR	40779
800081942	ABONOS QUIMICO ORGANICOS DE COLOMBIA LTDA	BOGOTA-D.C.-BOGOTA D.C.	BOGOTA D.C.	AGRICOLA CON PREDOMINIO EXPORTADOR	108136
800136199	GUTIERREZ E HIJOS Y CIA S EN CA	MANIZALES-CALDAS	CALDAS	AGRICOLA CON PREDOMINIO EXPORTADOR	21943
800149419	LOUISIANA FARMS S.A.	BOGOTA-D.C.-BOGOTA D.C.	BOGOTA D.C.	AGRICOLA CON PREDOMINIO EXPORTADOR	672747
800204082	RESTREPO E HIJOS Y CIA SCS	ANDES-ANTIOQUIA	ANTIOQUIA	AGRICOLA CON PREDOMINIO EXPORTADOR	10976
800232377	INVERSIONES CAPRICORNIO S A	MEDELLIN-ANTIOQUIA	ANTIOQUIA	AGRICOLA CON PREDOMINIO EXPORTADOR	-96214
800255713	PRODUCTOS LACTEOS COLFRANCE CPS EN C	BOGOTA-D.C.-BOGOTA D.C.	BOGOTA D.C.	AGRICOLA CON PREDOMINIO EXPORTADOR	-43837
801001699	VELASQUEZ Y CIA S.C.A.	ARMENIA-QUINDIO	QUINDIO	AGRICOLA CON PREDOMINIO EXPORTADOR	55113
810005565	GUJAR Y CIA S EN C.A.	MANIZALES-CALDAS	CALDAS	AGRICOLA CON PREDOMINIO EXPORTADOR	25090
810005981	L.J. RESTREPO Y CIA S.C.A.	MANIZALES-CALDAS	CALDAS	AGRICOLA CON PREDOMINIO EXPORTADOR	76867
819000684	ECO BIO COLOMBIA LTDA	SANTA-MARTA-MAGDALENA	MAGDALENA	AGRICOLA CON PREDOMINIO EXPORTADOR	4521
830021513	A L CAPITAL Y CIA S.A.	BOGOTA-D.C.-BOGOTA D.C.	BOGOTA D.C.	AGRICOLA CON PREDOMINIO EXPORTADOR	-56144
830513073	INVERSIONES ESTRELLA S.A.	MANIZALES-CALDAS	CALDAS	AGRICOLA CON PREDOMINIO EXPORTADOR	17822
860035675	JARAMILLO Y JARAMILLO Y CIA S EN C	BOGOTA-D.C.-BOGOTA D.C.	BOGOTA D.C.	AGRICOLA CON PREDOMINIO EXPORTADOR	67949
860046825	AGROPECUARIA LA ESPERANSA PALESTINA LTDA	BOGOTA-D.C.-BOGOTA D.C.	BOGOTA D.C.	AGRICOLA CON PREDOMINIO EXPORTADOR	-87319
860052279	FIERRO AVILA Y COMPANIA S C A EN ACUERDO DE REESTRUCTURACI	BOGOTA-D.C.-BOGOTA D.C.	BOGOTA D.C.	AGRICOLA CON PREDOMINIO EXPORTADOR	2932
860056790	INVERSIONES PERLA S.A.	BOGOTA-D.C.-BOGOTA D.C.	BOGOTA D.C.	AGRICOLA CON PREDOMINIO EXPORTADOR	2479
860070142	UNIVERSAL FLOWERS S . A . C . I .	BOGOTA-D.C.-BOGOTA D.C.	BOGOTA D.C.	AGRICOLA CON PREDOMINIO EXPORTADOR	5250
860512684	TECNOAGRICOLA LOS NARANJOS LTDA	BOGOTA-D.C.-BOGOTA D.C.	BOGOTA D.C.	AGRICOLA CON PREDOMINIO EXPORTADOR	-4276
890002738	PALACIO HIJOS LTDA	ARMENIA-QUINDIO	QUINDIO	AGRICOLA CON PREDOMINIO EXPORTADOR	5150
890205512	TELMO J DIAZ Y CIA S.A	BOGOTA-D.C.-BOGOTA D.C.	BOGOTA D.C.	AGRICOLA CON PREDOMINIO EXPORTADOR	372158
890317335	AL VACCA Y CIA S EN C	CALI-VALLE	VALLE	AGRICOLA CON PREDOMINIO EXPORTADOR	15956
890317350	YOUNG GOMEZ Y CIA LTDA	CALI-VALLE	VALLE	AGRICOLA CON PREDOMINIO EXPORTADOR	580
890706012	INVERSIONES VARON TRIANA Y CIA S.C.A	IBAGUE-TOLIMA	TOLIMA	AGRICOLA CON PREDOMINIO EXPORTADOR	-10300
890801943	INDICO Y CIA LTDA	MANIZALES-CALDAS	CALDAS	AGRICOLA CON PREDOMINIO EXPORTADOR	5072
890803389	NEGOCIOS BERNAL DE G Y CIA S C	MANIZALES-CALDAS	CALDAS	AGRICOLA CON PREDOMINIO EXPORTADOR	407
890804112	HACIENDA LAS AMERICAS Y CIA S.EN C.A.	MANIZALES-CALDAS	CALDAS	AGRICOLA CON PREDOMINIO EXPORTADOR	38977
890930847	INVERSIONES BALSORA S. A.	CONCORDIA-ANTIOQUIA	ANTIOQUIA	AGRICOLA CON PREDOMINIO EXPORTADOR	303877
891104834	INVERSIONES TRUJILLO VANEGAS CIA. S EN C.	NEIVA-HUILA	HUILA	AGRICOLA CON PREDOMINIO EXPORTADOR	198
891408459	AGRICOLA Y COMERCIAL RAYCO LTDA.	PEREIRA-RISARALDA	RISARALDA	AGRICOLA CON PREDOMINIO EXPORTADOR	77524
900032927	LA HOLANDA EXPORT COFFEE S.A.	BOGOTA-D.C.-BOGOTA D.C.	BOGOTA D.C.	AGRICOLA CON PREDOMINIO EXPORTADOR	18071
900067544	L.E GIRALDO Y CIA S.C.A	MANIZALES-CALDAS	CALDAS	AGRICOLA CON PREDOMINIO EXPORTADOR	-376118
900162672	PETEX OFFSHORE INC. COLOMBIA	BOGOTA-D.C.-BOGOTA D.C.	BOGOTA D.C.	AGRICOLA CON PREDOMINIO EXPORTADOR	0
900181769	MANANTIALES DEL FRONTINO S.A.S	ARMENIA-QUINDIO	QUINDIO	AGRICOLA CON PREDOMINIO EXPORTADOR	-330486
900313437	PROMOTORA TORRES DE SAN FRANCISCO S.A.S.	BUCARAMANGA-SANTANDER	SANTANDER	AGRICOLA CON PREDOMINIO EXPORTADOR	0
900319345	INVERSIONES LEVAL S.A.S.	BOGOTA-D.C.-BOGOTA D.C.	BOGOTA D.C.	AGRICOLA CON PREDOMINIO EXPORTADOR	-1708
800000803	C I TAGANGA LTDA	TENJO-CUNDINAMARCA	CUNDINAMARCA	AGRICOLA CON PREDOMINIO EXPORTADOR	13511
800004048	FLORES EL ZORRO LTDA	SUBACHOQUE-CUNDINAMARCA	CUNDINAMARCA	AGRICOLA CON PREDOMINIO EXPORTADOR	-8413
800004964	FLORES EL MOLINO S.A SOCIEDAD DE COMERCIALIZACION INTERNACI	BOGOTA-D.C.-BOGOTA D.C.	BOGOTA D.C.	AGRICOLA CON PREDOMINIO EXPORTADOR	3859263
800006951	AGRICOLA EL FARO S.A.	BOGOTA-D.C.-BOGOTA D.C.	BOGOTA D.C.	AGRICOLA CON PREDOMINIO EXPORTADOR	31901
800013638	FLORES SAGARO S.A	BOGOTA-D.C.-BOGOTA D.C.	BOGOTA D.C.	AGRICOLA CON PREDOMINIO EXPORTADOR	-1344454
800015147	FLORES SELECTAS LTDA C.I.	BOGOTA-D.C.-BOGOTA D.C.	BOGOTA D.C.	AGRICOLA CON PREDOMINIO EXPORTADOR	18167
800016390	TAHAMI & CULTIFLORES S.A. C.I.	RIONEGRO-ANTIOQUIA	ANTIOQUIA	AGRICOLA CON PREDOMINIO EXPORTADOR	30261
800020256	FLORES LA CONCHITA LIMITADA	BOGOTA-D.C.-BOGOTA D.C.	BOGOTA D.C.	AGRICOLA CON PREDOMINIO EXPORTADOR	-1343698
800020274	COMERCIALIZADORA INTERNACIONAL CULTIVOS MIRAMONTE S.A	LA-CEJA-ANTIOQUIA	ANTIOQUIA	AGRICOLA CON PREDOMINIO EXPORTADOR	-4099160
800021599	C.I. COLIBRI FLOWERS S.A.	BOGOTA-D.C.-BOGOTA D.C.	BOGOTA D.C.	AGRICOLA CON PREDOMINIO EXPORTADOR	-48449
800022398	FLORES DE TENJO LTDA	LA-CEJA-ANTIOQUIA	ANTIOQUIA	AGRICOLA CON PREDOMINIO EXPORTADOR	71996
800023622	FLORES SILVESTRES S.A C.I	MEDELLIN-ANTIOQUIA	ANTIOQUIA	AGRICOLA CON PREDOMINIO EXPORTADOR	216959
800026115	FLORES DE LA VEREDA S.A.	BOGOTA-D.C.-BOGOTA D.C.	BOGOTA D.C.	AGRICOLA CON PREDOMINIO EXPORTADOR	-786617
800027501	FLORES DE PUEBLO VIEJO S.A.	BOGOTA-D.C.-BOGOTA D.C.	BOGOTA D.C.	AGRICOLA CON PREDOMINIO EXPORTADOR	26046
800027518	C I COMERCIALIZADORA CARIBBEAN LTDA	BOGOTA-D.C.-BOGOTA D.C.	BOGOTA D.C.	AGRICOLA CON PREDOMINIO EXPORTADOR	174606
800035583	S B TALEE DE COLOMBIA S.A	BOGOTA-D.C.-BOGOTA D.C.	BOGOTA D.C.	AGRICOLA CON PREDOMINIO EXPORTADOR	215819
800039849	C I FLORES CARMEL S A	RIONEGRO-ANTIOQUIA	ANTIOQUIA	AGRICOLA CON PREDOMINIO EXPORTADOR	419516

800049458	FLORVAL LTDA	NEMOCON-CUNDINAMARCA	CUNDINAMARCA	AGRICOLA CON PREDOMINIO EXPORTADOR	144392
800049817	C.I FASE FLORES S . A	BOGOTA-D.C.-BOGOTA D.C.	BOGOTA D.C.	AGRICOLA CON PREDOMINIO EXPORTADOR	35922
800050714	AGRICOLA CARDENAL S.A. COMERCIALIZADORA INTERNACIONAL	BOGOTA-D.C.-BOGOTA D.C.	BOGOTA D.C.	AGRICOLA CON PREDOMINIO EXPORTADOR	1036977
800053849	FLORES RIONEGRO S.A.	RIONEGRO-ANTIOQUIA	ANTIOQUIA	AGRICOLA CON PREDOMINIO EXPORTADOR	36819
800055587	HORTICULTURA EL MOLINO LTDA	BOGOTA-D.C.-BOGOTA D.C.	BOGOTA D.C.	AGRICOLA CON PREDOMINIO EXPORTADOR	0
800056886	C.I. JARDINES DEL CHAPARRAL S.A.	LA-CEJA-ANTIOQUIA	ANTIOQUIA	AGRICOLA CON PREDOMINIO EXPORTADOR	933004
800059365	FRAGOLA LTDA	BOGOTA-D.C.-BOGOTA D.C.	BOGOTA D.C.	AGRICOLA CON PREDOMINIO EXPORTADOR	64549
800061010	MYSTIQUE FLOWERS S.A.	BOGOTA-D.C.-BOGOTA D.C.	BOGOTA D.C.	AGRICOLA CON PREDOMINIO EXPORTADOR	16660
800064783	QFC LTDA	GACHANCIPA-CUNDINAMARCA	CUNDINAMARCA	AGRICOLA CON PREDOMINIO EXPORTADOR	100652
800065684	FLORES DE LA HACIENDA LIMITADA CI	BOGOTA-D.C.-BOGOTA D.C.	BOGOTA D.C.	AGRICOLA CON PREDOMINIO EXPORTADOR	159158
800067466	C I AGRICOLA EL RETIRO S A	BOGOTA-D.C.-BOGOTA D.C.	BOGOTA D.C.	AGRICOLA CON PREDOMINIO EXPORTADOR	-257023
800068483	HELICONIAS DEL VALLE LTDA.	CALI-VALLE	VALLE	AGRICOLA CON PREDOMINIO EXPORTADOR	2853
800068799	C I AGRICOLA ACEVEDO LTDA	BOGOTA-D.C.-BOGOTA D.C.	BOGOTA D.C.	AGRICOLA CON PREDOMINIO EXPORTADOR	108242
800069643	COMERCIALIZADORA INTERNACIONAL FLORES GAMBUR LIMITADA	SIBATE-CUNDINAMARCA	CUNDINAMARCA	AGRICOLA CON PREDOMINIO EXPORTADOR	-450
800080425	MAGNA FLOWERS S.A. EN ACUERDO DE REESTRUCTURACIÓN.	BOGOTA-D.C.-BOGOTA D.C.	BOGOTA D.C.	AGRICOLA CON PREDOMINIO EXPORTADOR	-772806
800089361	AGRICOLA CIRCASIA LTDA CI	BOGOTA-D.C.-BOGOTA D.C.	BOGOTA D.C.	AGRICOLA CON PREDOMINIO EXPORTADOR	8598
800090027	CI MEGA FLOWERS LTDA.	BOGOTA-D.C.-BOGOTA D.C.	BOGOTA D.C.	AGRICOLA CON PREDOMINIO EXPORTADOR	34322
800094905	C.I SENDA BRAVA S.A.S.	BOGOTA-D.C.-BOGOTA D.C.	BOGOTA D.C.	AGRICOLA CON PREDOMINIO EXPORTADOR	-634417
800095068	AGROINDUSTRIAL DON EUSEBIO LTDA	BOGOTA-D.C.-BOGOTA D.C.	BOGOTA D.C.	AGRICOLA CON PREDOMINIO EXPORTADOR	49313
800096494	FLORES DEL HATO LTDA	BOGOTA-D.C.-BOGOTA D.C.	BOGOTA D.C.	AGRICOLA CON PREDOMINIO EXPORTADOR	172508
800097374	C I AGRICOLA GUACARI LTDA	BOGOTA-D.C.-BOGOTA D.C.	BOGOTA D.C.	AGRICOLA CON PREDOMINIO EXPORTADOR	2550720
800099480	CULTIVOS SAYONARA LTDA	CARMEN-DE-VIBORAL-ANTIOQUA	ANTIOQUIA	AGRICOLA CON PREDOMINIO EXPORTADOR	126378
800101932	FLORES EL CIPRES LTDA	BOGOTA-D.C.-BOGOTA D.C.	BOGOTA D.C.	AGRICOLA CON PREDOMINIO EXPORTADOR	19425
800109233	FLORES EL PINCEL S.A C.I.	BOGOTA-D.C.-BOGOTA D.C.	BOGOTA D.C.	AGRICOLA CON PREDOMINIO EXPORTADOR	45244
800114867	MONGIBELLO LIMITADA	BOGOTA-D.C.-BOGOTA D.C.	BOGOTA D.C.	AGRICOLA CON PREDOMINIO EXPORTADOR	-1540255
800114953	CULTIVOS GENERALES LTDA.	BOGOTA-D.C.-BOGOTA D.C.	BOGOTA D.C.	AGRICOLA CON PREDOMINIO EXPORTADOR	20234
800119858	AGROINDUSTRIAL MADONNA SA	BOGOTA-D.C.-BOGOTA D.C.	BOGOTA D.C.	AGRICOLA CON PREDOMINIO EXPORTADOR	-742633
800121823	C.I. VUELVEN S.A.	BOGOTA-D.C.-BOGOTA D.C.	BOGOTA D.C.	AGRICOLA CON PREDOMINIO EXPORTADOR	13560
800123441	FLORES ISABELLA C.I. LTDA EN REORGANIZACION	BOGOTA-D.C.-BOGOTA D.C.	BOGOTA D.C.	AGRICOLA CON PREDOMINIO EXPORTADOR	-406906
800123857	FLORES JAYVANA LTDA.	BOGOTA-D.C.-BOGOTA D.C.	BOGOTA D.C.	AGRICOLA CON PREDOMINIO EXPORTADOR	118078
800123913	COMPAÑIA AGRICOLA LOS RANCHOS DE SOPO LIMITADA	BOGOTA-D.C.-BOGOTA D.C.	BOGOTA D.C.	AGRICOLA CON PREDOMINIO EXPORTADOR	9002
800126875	FLORES DE BOJACA LTDA	BOGOTA-D.C.-BOGOTA D.C.	BOGOTA D.C.	AGRICOLA CON PREDOMINIO EXPORTADOR	142691
800129680	C.I. FLORES EL FUTURO S.A.	BOGOTA-D.C.-BOGOTA D.C.	BOGOTA D.C.	AGRICOLA CON PREDOMINIO EXPORTADOR	40018
800130305	FLORES LA MANA C. I. LTDA.	BOGOTA-D.C.-BOGOTA D.C.	BOGOTA D.C.	AGRICOLA CON PREDOMINIO EXPORTADOR	50895
800130771	FLORES CANELON LTDA	BOGOTA-D.C.-BOGOTA D.C.	BOGOTA D.C.	AGRICOLA CON PREDOMINIO EXPORTADOR	46392
800130944	C I FLORES LOS SAUCES S A	RIONEGRO-ANTIOQUIA	ANTIOQUIA	AGRICOLA CON PREDOMINIO EXPORTADOR	-1088119
800131862	C I CULTIVOS SAN NICOLAS LTDA	BOGOTA-D.C.-BOGOTA D.C.	BOGOTA D.C.	AGRICOLA CON PREDOMINIO EXPORTADOR	830152
800132094	FLORES MARAVILLA S.A.	BOGOTA-D.C.-BOGOTA D.C.	BOGOTA D.C.	AGRICOLA CON PREDOMINIO EXPORTADOR	18676
800132469	FLORES EL TANDIL LTDA	BOGOTA-D.C.-BOGOTA D.C.	BOGOTA D.C.	AGRICOLA CON PREDOMINIO EXPORTADOR	1295667
800133063	COMERCIALIZADORA INTERNACIONAL FALCON FARMS DE COLOMBIA S	BOGOTA-D.C.-BOGOTA D.C.	BOGOTA D.C.	AGRICOLA CON PREDOMINIO EXPORTADOR	-18542187
800137443	SOCIEDAD DE COMERCIALIZACION INTERNACIONAL FLORES PRISMA S	BOGOTA-D.C.-BOGOTA D.C.	BOGOTA D.C.	AGRICOLA CON PREDOMINIO EXPORTADOR	55481
800141506	THE ELITE FLOWER LTDA C. I.	BOGOTA-D.C.-BOGOTA D.C.	BOGOTA D.C.	AGRICOLA CON PREDOMINIO EXPORTADOR	734706
800142580	C.I.TEUCALI FLOWERS S.A.	BOGOTA-D.C.-BOGOTA D.C.	BOGOTA D.C.	AGRICOLA CON PREDOMINIO EXPORTADOR	-1513117
800145764	C.I. BEST FARMS	BOGOTA-D.C.-BOGOTA D.C.	BOGOTA D.C.	AGRICOLA CON PREDOMINIO EXPORTADOR	76659
800148883	INDUSTRIAS AGRICOLAS MEGAFLO S.A.	BOGOTA-D.C.-BOGOTA D.C.	BOGOTA D.C.	AGRICOLA CON PREDOMINIO EXPORTADOR	-14562
800154771	FLORES SAN JUAN S.A. C.I.	FUNZA-CUNDINAMARCA	CUNDINAMARCA	AGRICOLA CON PREDOMINIO EXPORTADOR	56373
800155761	PLANTAS TECNICAS LTDA	BOGOTA-D.C.-BOGOTA D.C.	BOGOTA D.C.	AGRICOLA CON PREDOMINIO EXPORTADOR	-214036
800157895	FLORES VALDAYA LTDA	BOGOTA-D.C.-BOGOTA D.C.	BOGOTA D.C.	AGRICOLA CON PREDOMINIO EXPORTADOR	-288135
800158149	FLORES DE BRITANIA LTDA.	USAQUEN-BOGOTA D.C.	BOGOTA D.C.	AGRICOLA CON PREDOMINIO EXPORTADOR	29760
800159037	ROSALINDA LTDA	BOGOTA-D.C.-BOGOTA D.C.	BOGOTA D.C.	AGRICOLA CON PREDOMINIO EXPORTADOR	-288517
800160435	C.I FLORES DE LA CAMPIÑA S.A	MEDELLIN-ANTIOQUIA	ANTIOQUIA	AGRICOLA CON PREDOMINIO EXPORTADOR	-4504
800162991	ANDALUCIA S.A. C.I. EN ACUERDO DE REESTRUCTURACION	BOGOTA-D.C.-BOGOTA D.C.	BOGOTA D.C.	AGRICOLA CON PREDOMINIO EXPORTADOR	-48135
800166870	HARKER ROA Y CIA S EN C	BOGOTA-D.C.-BOGOTA D.C.	BOGOTA D.C.	AGRICOLA CON PREDOMINIO EXPORTADOR	0
800186375	CHAMPIÑONES PASO ALTO LTDA	BOGOTA-D.C.-BOGOTA D.C.	BOGOTA D.C.	AGRICOLA CON PREDOMINIO EXPORTADOR	-21213
800195429	FLORES DEL CACIQUE LIMITADA	BOGOTA-D.C.-BOGOTA D.C.	BOGOTA D.C.	AGRICOLA CON PREDOMINIO EXPORTADOR	79762
800196084	C.I. FLORES EL ROBLE LTDA	BOGOTA-D.C.-BOGOTA D.C.	BOGOTA D.C.	AGRICOLA CON PREDOMINIO EXPORTADOR	-44051
800201795	FLORES CALIMA LTDA	BOGOTA-D.C.-BOGOTA D.C.	BOGOTA D.C.	AGRICOLA CON PREDOMINIO EXPORTADOR	107374

800203099	COMERCIALIZADORA INTERNACIONAL LAVISA BEALL'S ROSES DE COL	MADRID-CUNDINAMARCA	CUNDINAMARCA	AGRICOLA CON PREDOMINIO EXPORTADOR	-93388
800205120	CULTIVOS DEL NORTE LTDA.	BOGOTA-D.C.-BOGOTA D.C.	BOGOTA D.C.	AGRICOLA CON PREDOMINIO EXPORTADOR	9913
800207350	C.I. OTILIA FLOWERS S.A.	CAJICA-CUNDINAMARCA	CUNDINAMARCA	AGRICOLA CON PREDOMINIO EXPORTADOR	-550982
800214937	C.I. WAYUU FLOWERS S.A.	GUASCA-CUNDINAMARCA	CUNDINAMARCA	AGRICOLA CON PREDOMINIO EXPORTADOR	-933500
800217335	LUIZA FLOWERS Y COMPAÑIA LIMITADA	BOGOTA-D.C.-BOGOTA D.C.	BOGOTA D.C.	AGRICOLA CON PREDOMINIO EXPORTADOR	9826
800218042	QUALITY FLOWERS S.A.	SESQUILE-CUNDINAMARCA	CUNDINAMARCA	AGRICOLA CON PREDOMINIO EXPORTADOR	28806
800220087	TURFLOR S A	BOGOTA-D.C.-BOGOTA D.C.	BOGOTA D.C.	AGRICOLA CON PREDOMINIO EXPORTADOR	124006
800227103	FLORES EL ALJIBE LTDA	SUESCA-CUNDINAMARCA	CUNDINAMARCA	AGRICOLA CON PREDOMINIO EXPORTADOR	674644
800227624	JARDINES DEL ROSAL LTDA	BOGOTA-D.C.-BOGOTA D.C.	BOGOTA D.C.	AGRICOLA CON PREDOMINIO EXPORTADOR	145276
800237418	CASUPA S.A.	BOGOTA-D.C.-BOGOTA D.C.	BOGOTA D.C.	AGRICOLA CON PREDOMINIO EXPORTADOR	-4265
800252590	C I AGRICOLA DE LAS MERCEDES S A	BOGOTA-D.C.-BOGOTA D.C.	BOGOTA D.C.	AGRICOLA CON PREDOMINIO EXPORTADOR	-413024
805017001	COMPACIFICO S.A.	CALI-VALLE	VALLE	AGRICOLA CON PREDOMINIO EXPORTADOR	-106
811008489	C.I. CALLA FARMS S.A.	RIONEGRO-ANTIOQUIA	ANTIOQUIA	AGRICOLA CON PREDOMINIO EXPORTADOR	-24478
811010141	C.I. CULTIVOS MANZANARES S.A.	RETIRO-ANTIOQUIA	ANTIOQUIA	AGRICOLA CON PREDOMINIO EXPORTADOR	14816
811015317	FLORES DEL CAMPO LTDA	RIONEGRO-ANTIOQUIA	ANTIOQUIA	AGRICOLA CON PREDOMINIO EXPORTADOR	4490
811018446	C.I. COLOMBIAN HARMONY FLOWERS S.A.	LA-CEJA-ANTIOQUIA	ANTIOQUIA	AGRICOLA CON PREDOMINIO EXPORTADOR	963
811020107	C.I. FLORES EL CAPIRO S.A.	MEDELLIN-ANTIOQUIA	ANTIOQUIA	AGRICOLA CON PREDOMINIO EXPORTADOR	-199284
811022713	INVERSIONES GALARCIO ARROYAVE Y CIA S.C.S.	CARMEN-DE-VIBORAL-ANTIOQU	ANTIOQUIA	AGRICOLA CON PREDOMINIO EXPORTADOR	-202648
811023222	C.I. CULTIVOS SAN ISIDRO S.A.	LA-CEJA-ANTIOQUIA	ANTIOQUIA	AGRICOLA CON PREDOMINIO EXPORTADOR	-28162
811023436	COLORADO FARMS S.A. C.I.	RIONEGRO-ANTIOQUIA	ANTIOQUIA	AGRICOLA CON PREDOMINIO EXPORTADOR	-1341558
811024612	C.I. INVERSIONES AGRICOLAS LAS ACACIAS LTDA.	CARMEN-DE-VIBORAL-ANTIOQU	ANTIOQUIA	AGRICOLA CON PREDOMINIO EXPORTADOR	25218
811027677	DESARROLLOS HORTICOLAS S.A	MEDELLIN-ANTIOQUIA	ANTIOQUIA	AGRICOLA CON PREDOMINIO EXPORTADOR	33748
811027823	C.I. FLORES DE LA SIEMBRA S.A.	CARMEN-DE-VIBORAL-ANTIOQU	ANTIOQUIA	AGRICOLA CON PREDOMINIO EXPORTADOR	4531
811029486	SOCIEDAD DE COMERCIALIZACION INTERNACIONAL SPRING FARMS S.	LA-CEJA-ANTIOQUIA	ANTIOQUIA	AGRICOLA CON PREDOMINIO EXPORTADOR	32889
811035939	COMERCIALIZADORA INTERNACIONAL TERRAFLOR S.A	MEDELLIN-ANTIOQUIA	ANTIOQUIA	AGRICOLA CON PREDOMINIO EXPORTADOR	1500
811038004	C.I. JARDINES DEL OCHUVAL S.A.	LA-CEJA-ANTIOQUIA	ANTIOQUIA	AGRICOLA CON PREDOMINIO EXPORTADOR	2790
811038255	C.I. ROSAS DE LA VEGA S.A	MADRID-CUNDINAMARCA	CUNDINAMARCA	AGRICOLA CON PREDOMINIO EXPORTADOR	-1460740
811043742	C.I. AGRICOLA PADUA S.A.	RIONEGRO-ANTIOQUIA	ANTIOQUIA	AGRICOLA CON PREDOMINIO EXPORTADOR	60722
811044526	C.I. FLORES DE LA SIERRA S.A.	LA-CEJA-ANTIOQUIA	ANTIOQUIA	AGRICOLA CON PREDOMINIO EXPORTADOR	-361804
830002311	FLORES EL PINO LTDA	BOGOTA-D.C.-BOGOTA D.C.	BOGOTA D.C.	AGRICOLA CON PREDOMINIO EXPORTADOR	24018
830002313	FLORES LAS ACACIAS LIMITADA	BOGOTA-D.C.-BOGOTA D.C.	BOGOTA D.C.	AGRICOLA CON PREDOMINIO EXPORTADOR	49421
830005674	MOUNTAIN ROSES LTDA	BOGOTA-D.C.-BOGOTA D.C.	BOGOTA D.C.	AGRICOLA CON PREDOMINIO EXPORTADOR	317538
830006664	C.I. SANTA HELENA FLOWERS S.A.	BOGOTA-D.C.-BOGOTA D.C.	BOGOTA D.C.	AGRICOLA CON PREDOMINIO EXPORTADOR	-114605
830015579	C.I AGRICOLA VENTURA S.A EN REORGANIZACION	BOGOTA-D.C.-BOGOTA D.C.	BOGOTA D.C.	AGRICOLA CON PREDOMINIO EXPORTADOR	-1172402
830024428	SELECTED TROPICAL FLOWERS C.I. S.A.	BOGOTA-D.C.-BOGOTA D.C.	BOGOTA D.C.	AGRICOLA CON PREDOMINIO EXPORTADOR	2453
830028496	FLORES EL REBAÑO S.A.	BOGOTA-D.C.-BOGOTA D.C.	BOGOTA D.C.	AGRICOLA CON PREDOMINIO EXPORTADOR	19451
830028855	DINALB LTDA	BOGOTA-D.C.-BOGOTA D.C.	BOGOTA D.C.	AGRICOLA CON PREDOMINIO EXPORTADOR	2622
830028904	GARDEN ROSES SA	BOGOTA-D.C.-BOGOTA D.C.	BOGOTA D.C.	AGRICOLA CON PREDOMINIO EXPORTADOR	21396
830031070	TRINITY FARM S.A.	NEMOCON-CUNDINAMARCA	CUNDINAMARCA	AGRICOLA CON PREDOMINIO EXPORTADOR	-53816
830035143	ROSAS DE SOPO S.A.	BOGOTA-D.C.-BOGOTA D.C.	BOGOTA D.C.	AGRICOLA CON PREDOMINIO EXPORTADOR	83980
830039311	ROSAMINA C.I. S.A.	TABIO-CUNDINAMARCA	CUNDINAMARCA	AGRICOLA CON PREDOMINIO EXPORTADOR	49153
830042112	FLORES EL TRIGAL C.I. LTDA	BOGOTA-D.C.-BOGOTA D.C.	BOGOTA D.C.	AGRICOLA CON PREDOMINIO EXPORTADOR	217525
830042322	EXCELLENCE FLOWERS LTDA	BOGOTA-D.C.-BOGOTA D.C.	BOGOTA D.C.	AGRICOLA CON PREDOMINIO EXPORTADOR	65230
830045565	FLORES DE LAS INDIAS S A EN ACUERDO DE REESTRUCTURACION	BOGOTA-D.C.-BOGOTA D.C.	BOGOTA D.C.	AGRICOLA CON PREDOMINIO EXPORTADOR	-212022
830046733	MELODY FLOWERS LIMITADA	BOGOTA-D.C.-BOGOTA D.C.	BOGOTA D.C.	AGRICOLA CON PREDOMINIO EXPORTADOR	107707
830049477	C I SPLENDOR FLOWERS LTDA	BOGOTA-D.C.-BOGOTA D.C.	BOGOTA D.C.	AGRICOLA CON PREDOMINIO EXPORTADOR	6055512
830049482	C I SANTA MONICA FLOWERS LTDA	BOGOTA-D.C.-BOGOTA D.C.	BOGOTA D.C.	AGRICOLA CON PREDOMINIO EXPORTADOR	1118404
830049483	C I COLOMBIAN CARNATIONS LTDA	BOGOTA-D.C.-BOGOTA D.C.	BOGOTA D.C.	AGRICOLA CON PREDOMINIO EXPORTADOR	253344
830052656	SOCIEDAD DE COMERCIALIZACION INTERNACIONAL CONDADO S.A.	BOGOTA-D.C.-BOGOTA D.C.	BOGOTA D.C.	AGRICOLA CON PREDOMINIO EXPORTADOR	115218
830052657	SOCIEDAD DE COMERCIALIZACION INTERNACIONAL ALTAMIZAL S.A.	BOGOTA-D.C.-BOGOTA D.C.	BOGOTA D.C.	AGRICOLA CON PREDOMINIO EXPORTADOR	-21561
830057697	SCARLETT S FLOWERS LIMITADA	BOGOTA-D.C.-BOGOTA D.C.	BOGOTA D.C.	AGRICOLA CON PREDOMINIO EXPORTADOR	236777
830058067	C.I. FLOREXCOL LTDA	CAJICA-CUNDINAMARCA	CUNDINAMARCA	AGRICOLA CON PREDOMINIO EXPORTADOR	14471
830060822	SOCIEDAD DE COMERCIALIZACION INTERNACIONAL NORIA S A	BOGOTA-D.C.-BOGOTA D.C.	BOGOTA D.C.	AGRICOLA CON PREDOMINIO EXPORTADOR	88691
830068384	AGRICOLA TIBAR S A EN REORGANIZACION	BOGOTA-D.C.-BOGOTA D.C.	BOGOTA D.C.	AGRICOLA CON PREDOMINIO EXPORTADOR	768949
830073599	C. I. SUNNY DAY S.A. EN ACUERDO DE REESTRUCTURACIÓN.	SUESCA-CUNDINAMARCA	CUNDINAMARCA	AGRICOLA CON PREDOMINIO EXPORTADOR	-1536554
830074701	C.I. PARKER S.A. EN ACUERDO DE REESTRUCTURACION	FACATATIVA-CUNDINAMARCA	CUNDINAMARCA	AGRICOLA CON PREDOMINIO EXPORTADOR	-591192
830076169	FLORES LA VIRGINIA S A S	BOGOTA-D.C.-BOGOTA D.C.	BOGOTA D.C.	AGRICOLA CON PREDOMINIO EXPORTADOR	-383454

830079333	AGRICOLA SAN SILVESTRE LTDA	BOGOTA-D.C.-BOGOTA D.C.	BOGOTA D.C.	AGRICOLA CON PREDOMINIO EXPORTADOR	-157367
830080751	C.I. ROYAL FARMS LTDA	BOGOTA-D.C.-BOGOTA D.C.	BOGOTA D.C.	AGRICOLA CON PREDOMINIO EXPORTADOR	18515
830085047	COMERCIALIZADORA INTERNACIONAL LUISA FARMS S.A.	BOGOTA-D.C.-BOGOTA D.C.	BOGOTA D.C.	AGRICOLA CON PREDOMINIO EXPORTADOR	-468325
830090742	C.I. HACIENDA SANTA PAULA ROSES LTDA	BOGOTA-D.C.-BOGOTA D.C.	BOGOTA D.C.	AGRICOLA CON PREDOMINIO EXPORTADOR	8922
830091683	SOCIEDAD DE COMERCIALIZACION INTERNACIONAL SNF LIMITADA	BOGOTA-D.C.-BOGOTA D.C.	BOGOTA D.C.	AGRICOLA CON PREDOMINIO EXPORTADOR	105191
830093237	C.I. MYSTERY FLOWERS LTDA	MADRID-CUNDINAMARCA	CUNDINAMARCA	AGRICOLA CON PREDOMINIO EXPORTADOR	13002
830093741	C I FANTASY FLOWERS S A S	BOGOTA-D.C.-BOGOTA D.C.	BOGOTA D.C.	AGRICOLA CON PREDOMINIO EXPORTADOR	281686
830098375	C I FLORES IPANEMA LTDA	BOGOTA-D.C.-BOGOTA D.C.	BOGOTA D.C.	AGRICOLA CON PREDOMINIO EXPORTADOR	5666139
830100141	ALECO DE LA SABANA S.A.	BOGOTA-D.C.-BOGOTA D.C.	BOGOTA D.C.	AGRICOLA CON PREDOMINIO EXPORTADOR	8
830101848	COMERCIALIZADORA INTERNACIONAL RIEGEL FARMS S.A EN REORGA	BOGOTA-D.C.-BOGOTA D.C.	BOGOTA D.C.	AGRICOLA CON PREDOMINIO EXPORTADOR	-1087174
830117002	C I FLORES EL PANDERO LTDA	BOGOTA-D.C.-BOGOTA D.C.	BOGOTA D.C.	AGRICOLA CON PREDOMINIO EXPORTADOR	15656
830120369	SOCIEDAD DE COMERCIALIZACION INTERNACIONAL AMANCAY SA	BOGOTA-D.C.-BOGOTA D.C.	BOGOTA D.C.	AGRICOLA CON PREDOMINIO EXPORTADOR	-133972
830124437	JARDINES DEL SOL C.I. LTDA	BOGOTA-D.C.-BOGOTA D.C.	BOGOTA D.C.	AGRICOLA CON PREDOMINIO EXPORTADOR	38287
830124641	C.I. COLFLOR S.A.	SOPO-CUNDINAMARCA	CUNDINAMARCA	AGRICOLA CON PREDOMINIO EXPORTADOR	436633
830125279	CI BIOFLORA FARM LTDA EN REORGANIZACION	BOGOTA-D.C.-BOGOTA D.C.	BOGOTA D.C.	AGRICOLA CON PREDOMINIO EXPORTADOR	-682379
830125341	C.I. EXOTIC FARMS S.A.	BOGOTA-D.C.-BOGOTA D.C.	BOGOTA D.C.	AGRICOLA CON PREDOMINIO EXPORTADOR	68227
830127761	C.I. UNIQUE COLLECTION LTDA	BOGOTA-D.C.-BOGOTA D.C.	BOGOTA D.C.	AGRICOLA CON PREDOMINIO EXPORTADOR	24436
830131884	SOCIEDAD DE COMERCIALIZACION INTERNACIONAL EL CALAFATE S.A.	BOGOTA-D.C.-BOGOTA D.C.	BOGOTA D.C.	AGRICOLA CON PREDOMINIO EXPORTADOR	218604
830133759	EL PORTAL DE FAGUA LTDA	BOGOTA-D.C.-BOGOTA D.C.	BOGOTA D.C.	AGRICOLA CON PREDOMINIO EXPORTADOR	-42660
830135773	C I MIRAFLORES SA EN REORGANIZACION	BOGOTA-D.C.-BOGOTA D.C.	BOGOTA D.C.	AGRICOLA CON PREDOMINIO EXPORTADOR	-67313
830136054	C.I. CANARIAS FLOWERS S.A.	BOGOTA-D.C.-BOGOTA D.C.	BOGOTA D.C.	AGRICOLA CON PREDOMINIO EXPORTADOR	-528311
830136561	SINGHA LTDA C.I	BOGOTA-D.C.-BOGOTA D.C.	BOGOTA D.C.	AGRICOLA CON PREDOMINIO EXPORTADOR	79440
830136669	FOLLAJES DE CAMPO ALEGRE LTDA	BOGOTA-D.C.-BOGOTA D.C.	BOGOTA D.C.	AGRICOLA CON PREDOMINIO EXPORTADOR	-19631
830140122	C.I. MATINA FLOWERS S.A.S	BOGOTA-D.C.-BOGOTA D.C.	BOGOTA D.C.	AGRICOLA CON PREDOMINIO EXPORTADOR	89926
830144599	ARCUMA S.A.	BOGOTA-D.C.-BOGOTA D.C.	BOGOTA D.C.	AGRICOLA CON PREDOMINIO EXPORTADOR	72296
830501618	COMERCIALIZADORA INTERNACIONAL FLORES ISABELITA S.A.	BOGOTA-D.C.-BOGOTA D.C.	BOGOTA D.C.	AGRICOLA CON PREDOMINIO EXPORTADOR	-2535053
830507195	YASA COMERCIALIZADORA INTERNACIONAL S.A.	COTA-CUNDINAMARCA	CUNDINAMARCA	AGRICOLA CON PREDOMINIO EXPORTADOR	10610
830509987	JARDINES DEL PORTAL C I LTDA	BOGOTA-D.C.-BOGOTA D.C.	BOGOTA D.C.	AGRICOLA CON PREDOMINIO EXPORTADOR	73063
832001581	C. I. FILLCO FLOERS S. A.	CAJICA-CUNDINAMARCA	CUNDINAMARCA	AGRICOLA CON PREDOMINIO EXPORTADOR	2851
832004587	PETALUMA GREENS LTDA	CACHIPAY-CUNDINAMARCA	CUNDINAMARCA	AGRICOLA CON PREDOMINIO EXPORTADOR	5763
832005522	ASTRAL FLOWERS LTDA	BOGOTA-D.C.-BOGOTA D.C.	BOGOTA D.C.	AGRICOLA CON PREDOMINIO EXPORTADOR	-157992
832005538	SOCIEDAD COMERCIALIZADORA INTERNACIONAL CASA FLOR LTDA	BOGOTA-D.C.-BOGOTA D.C.	BOGOTA D.C.	AGRICOLA CON PREDOMINIO EXPORTADOR	-92065
832009573	C.I. FLORES CAJICA LTDA	CHIA-CUNDINAMARCA	CUNDINAMARCA	AGRICOLA CON PREDOMINIO EXPORTADOR	5722
860009240	INVERSIONES MONTANEL E.U.	BOGOTA-D.C.-BOGOTA D.C.	BOGOTA D.C.	AGRICOLA CON PREDOMINIO EXPORTADOR	267933
860025565	FLORES DE LOS ANDES LTDA C.I. EN ACUERDO DE REESTRUCTURAI	BOGOTA-D.C.-BOGOTA D.C.	BOGOTA D.C.	AGRICOLA CON PREDOMINIO EXPORTADOR	-1390959
860025707	C I FLORAMERICA LTDA	BOGOTA-D.C.-BOGOTA D.C.	BOGOTA D.C.	AGRICOLA CON PREDOMINIO EXPORTADOR	2388737
860025845	SOCIEDAD DE COMERCIALIZACION INTERNACIONAL JARDINES DE LOS	BOGOTA-D.C.-BOGOTA D.C.	BOGOTA D.C.	AGRICOLA CON PREDOMINIO EXPORTADOR	71394
860027307	C.I JARDINES BACATA S.A EN REORGANIZACION	BOGOTA-D.C.-BOGOTA D.C.	BOGOTA D.C.	AGRICOLA CON PREDOMINIO EXPORTADOR	817107
860031657	SOCIEDAD DE COMERCIALIZACION INTERNACIONAL VALMAR Y CIA S.A	BOGOTA-D.C.-BOGOTA D.C.	BOGOTA D.C.	AGRICOLA CON PREDOMINIO EXPORTADOR	-911248
860032436	FLORES DEL RIO S.A. COMERCIALIZADORA INTERNACIONAL	BOGOTA-D.C.-BOGOTA D.C.	BOGOTA D.C.	AGRICOLA CON PREDOMINIO EXPORTADOR	1053384
860033140	C I FLORES DE EXPORTACION LTDA	BOGOTA-D.C.-BOGOTA D.C.	BOGOTA D.C.	AGRICOLA CON PREDOMINIO EXPORTADOR	244293
860033280	PLANTAS ORNAMENTALES DE COLOMBIA LTDA	MADRID-CUNDINAMARCA	CUNDINAMARCA	AGRICOLA CON PREDOMINIO EXPORTADOR	39212
860034964	AGROINDUSTRIAL SANTA ANA S.A	BOGOTA-D.C.-BOGOTA D.C.	BOGOTA D.C.	AGRICOLA CON PREDOMINIO EXPORTADOR	-975341
860034966	SOCIEDAD DE COMERCIALIZACION INTERNACIONAL INDUAGRICOLA S	BOGOTA-D.C.-BOGOTA D.C.	BOGOTA D.C.	AGRICOLA CON PREDOMINIO EXPORTADOR	-352520
860035443	C I JARDINES DE COLOMBIA LTDA	BOGOTA-D.C.-BOGOTA D.C.	BOGOTA D.C.	AGRICOLA CON PREDOMINIO EXPORTADOR	261687
860036191	TAG FLOWERS S.A.	BOGOTA-D.C.-BOGOTA D.C.	BOGOTA D.C.	AGRICOLA CON PREDOMINIO EXPORTADOR	-485993
860039076	C.I. FLORES SANTA FE LTDA	BOGOTA-D.C.-BOGOTA D.C.	BOGOTA D.C.	AGRICOLA CON PREDOMINIO EXPORTADOR	-120940
860040407	YULDAMA LTDA COMERCIALIZADORA INTERNACIONAL	BOGOTA-D.C.-BOGOTA D.C.	BOGOTA D.C.	AGRICOLA CON PREDOMINIO EXPORTADOR	43462
860040924	PLANTAS S.A	BOGOTA-D.C.-BOGOTA D.C.	BOGOTA D.C.	AGRICOLA CON PREDOMINIO EXPORTADOR	-248589
860041216	AGRICOLA CUNDAY S.A EN REORGANIZACION	BOGOTA-D.C.-BOGOTA D.C.	BOGOTA D.C.	AGRICOLA CON PREDOMINIO EXPORTADOR	822668
860043588	C.I.PARDO CARRIZOSA NAVAS Y CIA LTDA	BOGOTA-D.C.-BOGOTA D.C.	BOGOTA D.C.	AGRICOLA CON PREDOMINIO EXPORTADOR	-93958
860046282	DE LA PAVA GUEVARA E HIJOS LTDA.	BOGOTA-D.C.-BOGOTA D.C.	BOGOTA D.C.	AGRICOLA CON PREDOMINIO EXPORTADOR	-261453
860046379	C.I.AGROPECUARIA CUERNAVACA S.A.	BOGOTA-D.C.-BOGOTA D.C.	BOGOTA D.C.	AGRICOLA CON PREDOMINIO EXPORTADOR	-25549
860048015	JARDINES DE CHIA LTDA	BOGOTA-D.C.-BOGOTA D.C.	BOGOTA D.C.	AGRICOLA CON PREDOMINIO EXPORTADOR	187709
860048521	SOCIEDAD DE COMERCIALIZACION INTERNACIONAL FLORES DE FUNZ/	BOGOTA-D.C.-BOGOTA D.C.	BOGOTA D.C.	AGRICOLA CON PREDOMINIO EXPORTADOR	108361
860049100	SUASUQUE S A	BOGOTA-D.C.-BOGOTA D.C.	BOGOTA D.C.	AGRICOLA CON PREDOMINIO EXPORTADOR	39161
860050371	C,I,FLORES TIMANA LTDA EN REORGANIZACION	BOGOTA-D.C.-BOGOTA D.C.	BOGOTA D.C.	AGRICOLA CON PREDOMINIO EXPORTADOR	-3337

860051769	HORTICULTURA DE LA SABANA S.A.	COTA-CUNDINAMARCA	CUNDINAMARCA	AGRICOLA CON PREDOMINIO EXPORTADOR	-7905
860052590	C I ROSAS COLOMBIANAS S A	MADRID-CUNDINAMARCA	CUNDINAMARCA	AGRICOLA CON PREDOMINIO EXPORTADOR	-727764
860053958	FLORES COLOMBIANAS C.I LTDA	BOGOTA-D.C.-BOGOTA D.C.	BOGOTA D.C.	AGRICOLA CON PREDOMINIO EXPORTADOR	-3199474
860053966	C I FLORES TIBA S A	BOGOTA-D.C.-BOGOTA D.C.	BOGOTA D.C.	AGRICOLA CON PREDOMINIO EXPORTADOR	131824
860054546	MG CONSULTORES C I LTDA	BOGOTA-D.C.-BOGOTA D.C.	BOGOTA D.C.	AGRICOLA CON PREDOMINIO EXPORTADOR	701193
860054762	ROSAS DE COLOMBIA LTDA C.I.	BOGOTA-D.C.-BOGOTA D.C.	BOGOTA D.C.	AGRICOLA CON PREDOMINIO EXPORTADOR	43057
860055039	C I FLORES CONDOR DE COLOMBIA S A.EN ACUERDO DE REESTRUCTU	SUBACHOQUE-CUNDINAMARCA	CUNDINAMARCA	AGRICOLA CON PREDOMINIO EXPORTADOR	-6603091
860059799	FLORES LA UNION S.A.	BOGOTA-D.C.-BOGOTA D.C.	BOGOTA D.C.	AGRICOLA CON PREDOMINIO EXPORTADOR	-600930
860065915	FLORA COLOMBIANA LIMITADA	BOGOTA-D.C.-BOGOTA D.C.	BOGOTA D.C.	AGRICOLA CON PREDOMINIO EXPORTADOR	-9380
860066441	C.I. FLORES DE SUESCA S.A.	BOGOTA-D.C.-BOGOTA D.C.	BOGOTA D.C.	AGRICOLA CON PREDOMINIO EXPORTADOR	13979
860071029	C I AGROINDUSTRIA DEL RIOFRIO LTDA	BOGOTA-D.C.-BOGOTA D.C.	BOGOTA D.C.	AGRICOLA CON PREDOMINIO EXPORTADOR	221199
860074323	FLORES SANTA ROSA S.A.	BOGOTA-D.C.-BOGOTA D.C.	BOGOTA D.C.	AGRICOLA CON PREDOMINIO EXPORTADOR	-433161
860350564	SOCIEDAD DE COMERCIALIZACION INTERNACIONAL INVERPALMAS LTI	BOGOTA-D.C.-BOGOTA D.C.	BOGOTA D.C.	AGRICOLA CON PREDOMINIO EXPORTADOR	33788
860351040	SOCIEDAD DE COMERCIALIZACION INTERNACIONAL FLORES COLON L'	BOGOTA-D.C.-BOGOTA D.C.	BOGOTA D.C.	AGRICOLA CON PREDOMINIO EXPORTADOR	11412
860351137	INVERSIONES SANTA ROSA ARW LTDA.	BOGOTA-D.C.-BOGOTA D.C.	BOGOTA D.C.	AGRICOLA CON PREDOMINIO EXPORTADOR	-85055
860351428	INVERSIONES MORCOTE S.A.	BOGOTA-D.C.-BOGOTA D.C.	BOGOTA D.C.	AGRICOLA CON PREDOMINIO EXPORTADOR	-249527
860351520	FLORES LA MARIA COMERCIALIZADORA INTERNACIONAL LTDA	BOGOTA-D.C.-BOGOTA D.C.	BOGOTA D.C.	AGRICOLA CON PREDOMINIO EXPORTADOR	4386
860351680	CI AGROMONTE S.A.	BOGOTA-D.C.-BOGOTA D.C.	BOGOTA D.C.	AGRICOLA CON PREDOMINIO EXPORTADOR	117070
860351923	FLEXPORT DE COLOMBIA & CIA S A C I	BOGOTA-D.C.-BOGOTA D.C.	BOGOTA D.C.	AGRICOLA CON PREDOMINIO EXPORTADOR	983304
860352481	PROPAGAR PLANTAS S.A.	BOGOTA-D.C.-BOGOTA D.C.	BOGOTA D.C.	AGRICOLA CON PREDOMINIO EXPORTADOR	-1406
860353641	C.I. MERCEDES S.A.	FACATATIVA-CUNDINAMARCA	CUNDINAMARCA	AGRICOLA CON PREDOMINIO EXPORTADOR	-575061
860353804	C.I. AGRICOLA EL REDIL LTDA.	BOGOTA-D.C.-BOGOTA D.C.	BOGOTA D.C.	AGRICOLA CON PREDOMINIO EXPORTADOR	1222010
860354073	FLORES UBATE LTDA	BOGOTA-D.C.-BOGOTA D.C.	BOGOTA D.C.	AGRICOLA CON PREDOMINIO EXPORTADOR	-20265
860450402	JARDINES FREDONIA LTDA	BOGOTA-D.C.-BOGOTA D.C.	BOGOTA D.C.	AGRICOLA CON PREDOMINIO EXPORTADOR	48861
860450898	LA PLAZOLETA LTDA. SOCIEDAD DE COMERCIALIZACION INTERNACION	FACATATIVA-CUNDINAMARCA	CUNDINAMARCA	AGRICOLA CON PREDOMINIO EXPORTADOR	11848
860451220	CI. PETALOS DE COLOMBIA S.A.	SESQUILE-CUNDINAMARCA	CUNDINAMARCA	AGRICOLA CON PREDOMINIO EXPORTADOR	-989274
860501963	ABACO FLOWERS S.A C.I.	BOGOTA-D.C.-BOGOTA D.C.	BOGOTA D.C.	AGRICOLA CON PREDOMINIO EXPORTADOR	1169
860502782	ROSAS Y FLORES LTDA C.I.	BOGOTA-D.C.-BOGOTA D.C.	BOGOTA D.C.	AGRICOLA CON PREDOMINIO EXPORTADOR	35933
860505263	ROSAS SABANILLA S.A. EN REORGANIZACION	BOGOTA-D.C.-BOGOTA D.C.	BOGOTA D.C.	AGRICOLA CON PREDOMINIO EXPORTADOR	-43812
860514060	C.I. LINDA COLOMBIANA LTDA.	BOGOTA-D.C.-BOGOTA D.C.	BOGOTA D.C.	AGRICOLA CON PREDOMINIO EXPORTADOR	23201
860516930	CULTIVOS BUENAVISTA LTDA SOCIEDAD COMERCIALIZADORA INTERN	BOGOTA-D.C.-BOGOTA D.C.	BOGOTA D.C.	AGRICOLA CON PREDOMINIO EXPORTADOR	-2242662
860518356	LA GAITANA FARMS S A C I	COTA-CUNDINAMARCA	CUNDINAMARCA	AGRICOLA CON PREDOMINIO EXPORTADOR	-10975
860518654	FLORES DEL GALLINERO LTDA	BOGOTA-D.C.-BOGOTA D.C.	BOGOTA D.C.	AGRICOLA CON PREDOMINIO EXPORTADOR	30298
860520792	ALPES FLOWERS S.A. C.I.	TENJO-CUNDINAMARCA	CUNDINAMARCA	AGRICOLA CON PREDOMINIO EXPORTADOR	-10632884
860521142	FLORES ATLAS LTDA	BOGOTA-D.C.-BOGOTA D.C.	BOGOTA D.C.	AGRICOLA CON PREDOMINIO EXPORTADOR	46594
860521813	FLORES AURORA S.A. C.I.	SUESCA-CUNDINAMARCA	CUNDINAMARCA	AGRICOLA CON PREDOMINIO EXPORTADOR	-148173
860522101	C.I. INVERSIONES ALMER LTDA	BOGOTA-D.C.-BOGOTA D.C.	BOGOTA D.C.	AGRICOLA CON PREDOMINIO EXPORTADOR	-492453
860522815	DAFLOR LTDA	SUBACHOQUE-CUNDINAMARCA	CUNDINAMARCA	AGRICOLA CON PREDOMINIO EXPORTADOR	13517
860524163	FLORES DE SERREZUELA S.A.	BOGOTA-D.C.-BOGOTA D.C.	BOGOTA D.C.	AGRICOLA CON PREDOMINIO EXPORTADOR	-631869
860524599	C.I. FLORES TAIRONA LTDA	BOGOTA-D.C.-BOGOTA D.C.	BOGOTA D.C.	AGRICOLA CON PREDOMINIO EXPORTADOR	10016
860525975	SOCIEDAD DE COMERCIALIZACION INTERNACIONAL PRODUCTOS EL C	BOGOTA-D.C.-BOGOTA D.C.	BOGOTA D.C.	AGRICOLA CON PREDOMINIO EXPORTADOR	159985
860526236	FLORES LA VALVANERA LTDA	BOGOTA-D.C.-BOGOTA D.C.	BOGOTA D.C.	AGRICOLA CON PREDOMINIO EXPORTADOR	79337
860529858	MONIKA FARMS S A C I	BOGOTA-D.C.-BOGOTA D.C.	BOGOTA D.C.	AGRICOLA CON PREDOMINIO EXPORTADOR	-288159
860530138	JAROMA LTDA C.I.	BOGOTA-D.C.-BOGOTA D.C.	BOGOTA D.C.	AGRICOLA CON PREDOMINIO EXPORTADOR	-365854
860530332	C I FLORES LA FRAGANCIA LTDA	BOGOTA-D.C.-BOGOTA D.C.	BOGOTA D.C.	AGRICOLA CON PREDOMINIO EXPORTADOR	589926
860531704	FLORES GUAICATA LTDA.	BOGOTA-D.C.-BOGOTA D.C.	BOGOTA D.C.	AGRICOLA CON PREDOMINIO EXPORTADOR	50118
860533219	TOTO FLOWERS S.A. COMERCIALIZADORA INTERNACIONAL	BOGOTA-D.C.-BOGOTA D.C.	BOGOTA D.C.	AGRICOLA CON PREDOMINIO EXPORTADOR	2385
860533968	SOCIEDAD DE COMERCIALIZACION INTERNACIONAL FLORES ALBORAC	BOGOTA-D.C.-BOGOTA D.C.	BOGOTA D.C.	AGRICOLA CON PREDOMINIO EXPORTADOR	814566
860536195	AGRICOLA EL CACTUS S.A.	BOGOTA-D.C.-BOGOTA D.C.	BOGOTA D.C.	AGRICOLA CON PREDOMINIO EXPORTADOR	391857
890324104	AGRO BOSQUE S A C I EN REESTRUCTURACION	CALI-VALLE	VALLE	AGRICOLA CON PREDOMINIO EXPORTADOR	-76430
890805012	AGRICOLA JANEIRO CHIQUITO LTDA	MANIZALES-CALDAS	CALDAS	AGRICOLA CON PREDOMINIO EXPORTADOR	1323
890911705	FLORES ESMERALDA LTDA	LA-CEJA-ANTIOQUIA	ANTIOQUIA	AGRICOLA CON PREDOMINIO EXPORTADOR	483896
890919078	C I FLORES LAS PALMAS LTDA	BOGOTA-D.C.-BOGOTA D.C.	BOGOTA D.C.	AGRICOLA CON PREDOMINIO EXPORTADOR	2668404
890923589	C I CULTIVOS DEL CARIBE LTDA.	BOGOTA-D.C.-BOGOTA D.C.	BOGOTA D.C.	AGRICOLA CON PREDOMINIO EXPORTADOR	91297
890926122	FLORES DE ORIENTE S.A. C I	RIONEGRO-ANTIOQUIA	ANTIOQUIA	AGRICOLA CON PREDOMINIO EXPORTADOR	66129
890927793	COMERCIALIZADORA INTERNACIONAL SOFICO LTDA.	LA-CEJA-ANTIOQUIA	ANTIOQUIA	AGRICOLA CON PREDOMINIO EXPORTADOR	-18616
890929171	FLORES DEL LAGO LTDA C.I.	RIONEGRO-ANTIOQUIA	ANTIOQUIA	AGRICOLA CON PREDOMINIO EXPORTADOR	209876

890938755	C I FLORES DE LA VEGA LTDA	MEDELLIN-ANTIOQUIA	ANTIOQUIA	AGRICOLA CON PREDOMINIO EXPORTADOR	83183
900014838	C.I. TONE FLOWERS S.A	FACATATIVA-CUNDINAMARCA	CUNDINAMARCA	AGRICOLA CON PREDOMINIO EXPORTADOR	-133611
900146330	C.I. PASO DE LUNA LTDA	SESOQUILE-CUNDINAMARCA	CUNDINAMARCA	AGRICOLA CON PREDOMINIO EXPORTADOR	-1090262
800002448	AGROINDUSTRIAL SAN JOSE LIMITADA.	MEDELLIN-ANTIOQUIA	ANTIOQUIA	AGRICOLA CON PREDOMINIO EXPORTADOR	103287
800004708	AGROPECUARIA VIENA S.A	MEDELLIN-ANTIOQUIA	ANTIOQUIA	AGRICOLA CON PREDOMINIO EXPORTADOR	56132
800016292	AGROPECUARIA SANTANDER LTDA	ENVIGADO-ANTIOQUIA	ANTIOQUIA	AGRICOLA CON PREDOMINIO EXPORTADOR	7590
800021137	AGRICOLA SARA PALMA S.A.	MEDELLIN-ANTIOQUIA	ANTIOQUIA	AGRICOLA CON PREDOMINIO EXPORTADOR	4728520
800022051	AGROPECUARIA LOS CUNAS S.A	APARTADO-ANTIOQUIA	ANTIOQUIA	AGRICOLA CON PREDOMINIO EXPORTADOR	336428
800027293	INVERSIONES MARAIBA LIMITADA	MEDELLIN-ANTIOQUIA	ANTIOQUIA	AGRICOLA CON PREDOMINIO EXPORTADOR	129066
800028028	ARRENDAMIENTOS LAS TORRES URIBE CORRALES LIMITADA	MEDELLIN-ANTIOQUIA	ANTIOQUIA	AGRICOLA CON PREDOMINIO EXPORTADOR	17985
800032846	AGROPECUARIA LA GIRA S.A.	APARTADO-ANTIOQUIA	ANTIOQUIA	AGRICOLA CON PREDOMINIO EXPORTADOR	113832
800053055	AGROINDUSTRIAL SAN RAFAEL LTDA.	MEDELLIN-ANTIOQUIA	ANTIOQUIA	AGRICOLA CON PREDOMINIO EXPORTADOR	30688
800058580	METALIGAS S. A.	MEDELLIN-ANTIOQUIA	ANTIOQUIA	AGRICOLA CON PREDOMINIO EXPORTADOR	34671
800059030	AGRICOLA EL RETIRO S.A.	ENVIGADO-ANTIOQUIA	ANTIOQUIA	AGRICOLA CON PREDOMINIO EXPORTADOR	-2184247
800073563	EL CONVITE S.A.	ENVIGADO-ANTIOQUIA	ANTIOQUIA	AGRICOLA CON PREDOMINIO EXPORTADOR	55038
800073566	RIO CEDRO S.A.	ENVIGADO-ANTIOQUIA	ANTIOQUIA	AGRICOLA CON PREDOMINIO EXPORTADOR	-557649
800073573	CENTURION S A	ENVIGADO-ANTIOQUIA	ANTIOQUIA	AGRICOLA CON PREDOMINIO EXPORTADOR	-1950622
800076492	INVERSIONES CHAVELA LIMITADA	SANTA-MARTA-MAGDALENA	MAGDALENA	AGRICOLA CON PREDOMINIO EXPORTADOR	25079
800078684	MANATI S.A. EN ACUERDO DE REESTRUCTURACION	MEDELLIN-ANTIOQUIA	ANTIOQUIA	AGRICOLA CON PREDOMINIO EXPORTADOR	107833
800091691	SOCIEDAD AGRICOLA DEL TORIBIO S.A.	MEDELLIN-ANTIOQUIA	ANTIOQUIA	AGRICOLA CON PREDOMINIO EXPORTADOR	122487
800091693	SOCIEDAD AGRICOLA DONAMA S.A.	MEDELLIN-ANTIOQUIA	ANTIOQUIA	AGRICOLA CON PREDOMINIO EXPORTADOR	758529
800093296	AGROPECUARIA TERRANOVA S.A.	MEDELLIN-ANTIOQUIA	ANTIOQUIA	AGRICOLA CON PREDOMINIO EXPORTADOR	160344
800094791	FRUTERA DE SANTA MARTA S.A.	SANTA-MARTA-MAGDALENA	MAGDALENA	AGRICOLA CON PREDOMINIO EXPORTADOR	72565
800102159	AGROPECUARIA SAN GABRIEL LTDA.	SANTA-MARTA-MAGDALENA	MAGDALENA	AGRICOLA CON PREDOMINIO EXPORTADOR	148983
800103793	AGRICOLA EUFEMIA LTDA	SANTA-MARTA-MAGDALENA	MAGDALENA	AGRICOLA CON PREDOMINIO EXPORTADOR	9855
800103982	AGROINDUSTRIAS LA TINAJA S.A.	ENVIGADO-ANTIOQUIA	ANTIOQUIA	AGRICOLA CON PREDOMINIO EXPORTADOR	475083
800104349	FRUTALES ARACATACA S A	MEDELLIN-ANTIOQUIA	ANTIOQUIA	AGRICOLA CON PREDOMINIO EXPORTADOR	3557
800108054	INVERSIONES CASAGRANDE S.A.	ENVIGADO-ANTIOQUIA	ANTIOQUIA	AGRICOLA CON PREDOMINIO EXPORTADOR	133144
800109363	AGRICOLA LAS ANTILLAS S.A.	MEDELLIN-ANTIOQUIA	ANTIOQUIA	AGRICOLA CON PREDOMINIO EXPORTADOR	111
800117317	LILIA MIRANDA E HIJOS S. EN C.S.	SANTA-MARTA-MAGDALENA	MAGDALENA	AGRICOLA CON PREDOMINIO EXPORTADOR	1608
800118446	AGROPECUARIA EL CONGO S.A.	MEDELLIN-ANTIOQUIA	ANTIOQUIA	AGRICOLA CON PREDOMINIO EXPORTADOR	163366
800118901	AGROPECUARIA PRAGA S A	ENVIGADO-ANTIOQUIA	ANTIOQUIA	AGRICOLA CON PREDOMINIO EXPORTADOR	11336
800119632	LAS VICTORIAS LTDA.	MEDELLIN-ANTIOQUIA	ANTIOQUIA	AGRICOLA CON PREDOMINIO EXPORTADOR	219800
800134570	GUILLERMO DELGADO CAMPO Y CIA S. EN C.	SANTA-MARTA-MAGDALENA	MAGDALENA	AGRICOLA CON PREDOMINIO EXPORTADOR	41552
800137696	BANANERA ZULEMAR LTDA	MEDELLIN-ANTIOQUIA	ANTIOQUIA	AGRICOLA CON PREDOMINIO EXPORTADOR	42107
800142181	AGRICOLA LUISA FERNANDA LIMITADA	MEDELLIN-ANTIOQUIA	ANTIOQUIA	AGRICOLA CON PREDOMINIO EXPORTADOR	85083
800147565	KEISHI S.A. Y CIA. S.C.A	MEDELLIN-ANTIOQUIA	ANTIOQUIA	AGRICOLA CON PREDOMINIO EXPORTADOR	364985
800152266	DISTRIBUIDORA AGRICOLA DE URABA S A	APARTADO-ANTIOQUIA	ANTIOQUIA	AGRICOLA CON PREDOMINIO EXPORTADOR	295156
800152533	PACUARE S.A.	MEDELLIN-ANTIOQUIA	ANTIOQUIA	AGRICOLA CON PREDOMINIO EXPORTADOR	37579
800154513	PROMOTORA LA NAVARRA S.A	APARTADO-ANTIOQUIA	ANTIOQUIA	AGRICOLA CON PREDOMINIO EXPORTADOR	1101
800157686	SOCIEDAD AGROPECUARIA BANANAL S.A.	PALMIRA-VALLE	VALLE	AGRICOLA CON PREDOMINIO EXPORTADOR	829612
800157930	PLANTACIONES CHURIDO LTDA	MEDELLIN-ANTIOQUIA	ANTIOQUIA	AGRICOLA CON PREDOMINIO EXPORTADOR	8951
800202408	AGROPECUARIA EL BRILLANTE S A	ENVIGADO-ANTIOQUIA	ANTIOQUIA	AGRICOLA CON PREDOMINIO EXPORTADOR	37294
800215970	COMERCIALIZADORA INTERNACIONAL BAGATELA S.A	ENVIGADO-ANTIOQUIA	ANTIOQUIA	AGRICOLA CON PREDOMINIO EXPORTADOR	5530370
800244027	CAVIVES LIMITADA	SANTA-MARTA-MAGDALENA	MAGDALENA	AGRICOLA CON PREDOMINIO EXPORTADOR	3201
800245275	AGRICOLA EL FARO S.A.	MEDELLIN-ANTIOQUIA	ANTIOQUIA	AGRICOLA CON PREDOMINIO EXPORTADOR	2512
800251838	INVERSIONES SIRIA LTDA	SANTA-MARTA-MAGDALENA	MAGDALENA	AGRICOLA CON PREDOMINIO EXPORTADOR	-9174
805028295	CONSORCIO AGROGANADERO DEL QUINDIO Y DEL VALLE DEL CUACA	CALI-VALLE	VALLE	AGRICOLA CON PREDOMINIO EXPORTADOR	69505
811003913	BANANERAS LA SUIZA S.A.	MEDELLIN-ANTIOQUIA	ANTIOQUIA	AGRICOLA CON PREDOMINIO EXPORTADOR	28058
811009784	BANANERAS FUEGO VERDE S.A.	MEDELLIN-ANTIOQUIA	ANTIOQUIA	AGRICOLA CON PREDOMINIO EXPORTADOR	641111
811010512	OTRAPARTE S.A.S.	MEDELLIN-ANTIOQUIA	ANTIOQUIA	AGRICOLA CON PREDOMINIO EXPORTADOR	54573
811011057	AGROPECUARIA TIERRA GRATA DE URABA S.A.	MEDELLIN-ANTIOQUIA	ANTIOQUIA	AGRICOLA CON PREDOMINIO EXPORTADOR	65025
811011467	AGRICOLA JUANCA LTDA.	APARTADO-ANTIOQUIA	ANTIOQUIA	AGRICOLA CON PREDOMINIO EXPORTADOR	108016
811012468	AGRICOLA BAHAMAS LIMITADA	MEDELLIN-ANTIOQUIA	ANTIOQUIA	AGRICOLA CON PREDOMINIO EXPORTADOR	14728
811014281	CULTIVOS RANCHO ALEGRE S A	MEDELLIN-ANTIOQUIA	ANTIOQUIA	AGRICOLA CON PREDOMINIO EXPORTADOR	106101
811018091	AGRICOLA GIRASOLES LTDA	ENVIGADO-ANTIOQUIA	ANTIOQUIA	AGRICOLA CON PREDOMINIO EXPORTADOR	19520
811018266	AGRICOLA LAS AZORES S.A.	MEDELLIN-ANTIOQUIA	ANTIOQUIA	AGRICOLA CON PREDOMINIO EXPORTADOR	29230

811021073	AGROINDUSTRIAS SAN RAFAEL LTDA	CHIGORODO-ANTIOQUIA	ANTIOQUIA	AGRICOLA CON PREDOMINIO EXPORTADOR	19134
811021189	INVERSIONES CORMORAN S.A.	MEDELLIN-ANTIOQUIA	ANTIOQUIA	AGRICOLA CON PREDOMINIO EXPORTADOR	31544
811023526	AGROPECUARIA EL TESORO S.A. EN ACUERDO DE REESTRUCTURACION	MEDELLIN-ANTIOQUIA	ANTIOQUIA	AGRICOLA CON PREDOMINIO EXPORTADOR	-130024
811023657	AGROPECUARIA LA LEYENDA S.A.	MEDELLIN-ANTIOQUIA	ANTIOQUIA	AGRICOLA CON PREDOMINIO EXPORTADOR	89999
811024238	BANAEXPOT S.A	APARTADO-ANTIOQUIA	ANTIOQUIA	AGRICOLA CON PREDOMINIO EXPORTADOR	233028
811025669	INVERSIONES LOS LIRIOS S. A. EN ACUERDO DE REESTRUCTURACION	MEDELLIN-ANTIOQUIA	ANTIOQUIA	AGRICOLA CON PREDOMINIO EXPORTADOR	7332
811032606	FINCA LA URBANA S A	ENVIGADO-ANTIOQUIA	ANTIOQUIA	AGRICOLA CON PREDOMINIO EXPORTADOR	10026
811032708	AGRICOLA GUAIMARAL LTDA.	APARTADO-ANTIOQUIA	ANTIOQUIA	AGRICOLA CON PREDOMINIO EXPORTADOR	59381
811034308	AGROPECUARIA EL ARCO S.A.	MEDELLIN-ANTIOQUIA	ANTIOQUIA	AGRICOLA CON PREDOMINIO EXPORTADOR	19735
811035164	LA CLARITA S. A.	MEDELLIN-ANTIOQUIA	ANTIOQUIA	AGRICOLA CON PREDOMINIO EXPORTADOR	33352
811036701	AGRICOLA LOS CORALES S.A.	MEDELLIN-ANTIOQUIA	ANTIOQUIA	AGRICOLA CON PREDOMINIO EXPORTADOR	5051
811038838	G & J HENRIQUEZ & CIA S.C.A	APARTADO-ANTIOQUIA	ANTIOQUIA	AGRICOLA CON PREDOMINIO EXPORTADOR	74265
811039709	AGROPECUARIA TIKAL S.A.	APARTADO-ANTIOQUIA	ANTIOQUIA	AGRICOLA CON PREDOMINIO EXPORTADOR	-55177
811045043	AGRICOLA INDIRA S.A.	MEDELLIN-ANTIOQUIA	ANTIOQUIA	AGRICOLA CON PREDOMINIO EXPORTADOR	46671
811045791	NIDO DEL JABALI S.A	APARTADO-ANTIOQUIA	ANTIOQUIA	AGRICOLA CON PREDOMINIO EXPORTADOR	469490
819002706	JUAN MIGUEL DE VENGOECHEA Y CIA S.EN C.S.	SANTA-MARTA-MAGDALENA	MAGDALENA	AGRICOLA CON PREDOMINIO EXPORTADOR	81358
819003098	AGROPECUARIA INMOBILIARIA ALMAJA S.A.	SANTA-MARTA-MAGDALENA	MAGDALENA	AGRICOLA CON PREDOMINIO EXPORTADOR	152170
819003159	COMERCIALIZADORA INTERNACIONAL DE BANANO Y PALMA S.A.	SANTA-MARTA-MAGDALENA	MAGDALENA	AGRICOLA CON PREDOMINIO EXPORTADOR	764226
819003792	COMERCIALIZADORA INTERNACIONAL LA SAMARIA S.A.	SANTA-MARTA-MAGDALENA	MAGDALENA	AGRICOLA CON PREDOMINIO EXPORTADOR	172134
819004771	ANA ELVIRA DAVILA & CIA S. EN C.	SANTA-MARTA-MAGDALENA	MAGDALENA	AGRICOLA CON PREDOMINIO EXPORTADOR	40016
819004786	COMPAÑIA BANANERA S.A.	SANTA-MARTA-MAGDALENA	MAGDALENA	AGRICOLA CON PREDOMINIO EXPORTADOR	88843
819006977	C.I. BANANERA EL ENANO S.A.	SANTA-MARTA-MAGDALENA	MAGDALENA	AGRICOLA CON PREDOMINIO EXPORTADOR	267315
830032173	FINVIVIR S A	CALI-VALLE	VALLE	AGRICOLA CON PREDOMINIO EXPORTADOR	-49290
830502453	BANAVICA S.A.	SANTA-MARTA-MAGDALENA	MAGDALENA	AGRICOLA CON PREDOMINIO EXPORTADOR	232801
830514890	INVERSIONES MRS S.A.	SANTA-MARTA-MAGDALENA	MAGDALENA	AGRICOLA CON PREDOMINIO EXPORTADOR	657675
860070512	EXPORTADORA DE BANANO S.A.	ENVIGADO-ANTIOQUIA	ANTIOQUIA	AGRICOLA CON PREDOMINIO EXPORTADOR	-1723860
860075824	PANINVERSIONES S.A.	ANTIOQUIA-ANTIOQUIA	ANTIOQUIA	AGRICOLA CON PREDOMINIO EXPORTADOR	20736
860520360	INVERSIONES ZEBRA LTDA.	BOGOTA D.C.-BOGOTA D.C.	BOGOTA D.C.	AGRICOLA CON PREDOMINIO EXPORTADOR	-5062
890101826	FINCA CIBELES S.A.	BARRANQUILLA-ATLANTICO	ATLANTICO	AGRICOLA CON PREDOMINIO EXPORTADOR	32782
890901756	HACIENDA VELABA S.A.	MEDELLIN-ANTIOQUIA	ANTIOQUIA	AGRICOLA CON PREDOMINIO EXPORTADOR	189210
890903329	BANANERAS DE URABA S.A	MEDELLIN-ANTIOQUIA	ANTIOQUIA	AGRICOLA CON PREDOMINIO EXPORTADOR	683721
890904681	HACIENDA HORIZONTES LTDA	MEDELLIN-ANTIOQUIA	ANTIOQUIA	AGRICOLA CON PREDOMINIO EXPORTADOR	39974
890911623	BANANERA SANTILLANA S.A.	MEDELLIN-ANTIOQUIA	ANTIOQUIA	AGRICOLA CON PREDOMINIO EXPORTADOR	11679
890912056	INVERSIONES VARGAS CORREA Y CIA. LTDA.	ENVIGADO-ANTIOQUIA	ANTIOQUIA	AGRICOLA CON PREDOMINIO EXPORTADOR	21273
890913003	PRODUCTORA EXPORTADORA AGROPECUARIA S.A.	MEDELLIN-ANTIOQUIA	ANTIOQUIA	AGRICOLA CON PREDOMINIO EXPORTADOR	94337
890917645	CULTIVOS SANTA MARIA DEL MONTE S.A	MEDELLIN-ANTIOQUIA	ANTIOQUIA	AGRICOLA CON PREDOMINIO EXPORTADOR	-208
890917734	HENRIQUEZ VELASQUEZ Y CIA S. EN C.	MEDELLIN-ANTIOQUIA	ANTIOQUIA	AGRICOLA CON PREDOMINIO EXPORTADOR	75713
890920468	BANANERAS ARISTAZABAL Y CIA S.C.A	MEDELLIN-ANTIOQUIA	ANTIOQUIA	AGRICOLA CON PREDOMINIO EXPORTADOR	295883
890923440	LAS AMERICAS S.A.	APARTADO-ANTIOQUIA	ANTIOQUIA	AGRICOLA CON PREDOMINIO EXPORTADOR	47054
890923776	MEJIA RESTREPO PLANTIOS Y CIA. S.C.A.	MEDELLIN-ANTIOQUIA	ANTIOQUIA	AGRICOLA CON PREDOMINIO EXPORTADOR	22234
890923879	INVERSIONES MONTESOL Y CIA LTDA.	APARTADO-ANTIOQUIA	ANTIOQUIA	AGRICOLA CON PREDOMINIO EXPORTADOR	46515
890926412	COLOMBIANA DE EXPLOTACIONES AGROPECUARIAS LA HACIENDA S A	CHIGORODO-ANTIOQUIA	ANTIOQUIA	AGRICOLA CON PREDOMINIO EXPORTADOR	263076
890926689	CULTIVOS DEL DARIEN S.A.	APARTADO-ANTIOQUIA	ANTIOQUIA	AGRICOLA CON PREDOMINIO EXPORTADOR	174223
890926938	AGROPECUARIA GRUPO 20 S.A.	MEDELLIN-ANTIOQUIA	ANTIOQUIA	AGRICOLA CON PREDOMINIO EXPORTADOR	1101313
890929589	INVERSIONES GOMEZ JARAMILLO S.A.	MEDELLIN-ANTIOQUIA	ANTIOQUIA	AGRICOLA CON PREDOMINIO EXPORTADOR	11032
890929809	AGROCHIGUIROS S A	MEDELLIN-ANTIOQUIA	ANTIOQUIA	AGRICOLA CON PREDOMINIO EXPORTADOR	1167686
890930060	AGRICOLA SANTAMARIA S.A.	APARTADO-ANTIOQUIA	ANTIOQUIA	AGRICOLA CON PREDOMINIO EXPORTADOR	3668699
890939468	G. HENRIQUEZ AGROPECUARIA LAGUNILLA S.A	MEDELLIN-ANTIOQUIA	ANTIOQUIA	AGRICOLA CON PREDOMINIO EXPORTADOR	148490
890939910	COMPAÑIA MAPANA S.A. EN ACUERDO DE REESTRUCTURACION	MEDELLIN-ANTIOQUIA	ANTIOQUIA	AGRICOLA CON PREDOMINIO EXPORTADOR	231905
890940677	AGRICOLA EL CARMEN S A	ENVIGADO-ANTIOQUIA	ANTIOQUIA	AGRICOLA CON PREDOMINIO EXPORTADOR	115583
890941851	INVERSIONES UCRANIA LTDA	MEDELLIN-ANTIOQUIA	ANTIOQUIA	AGRICOLA CON PREDOMINIO EXPORTADOR	184706
891702364	SERVICIOS TECNICOS MARITIMOS LTDA	SANTA-MARTA-MAGDALENA	MAGDALENA	AGRICOLA CON PREDOMINIO EXPORTADOR	249700
900021654	C.I. BANANERA DON MARCE S.A.	SANTA-MARTA-MAGDALENA	MAGDALENA	AGRICOLA CON PREDOMINIO EXPORTADOR	179088
900044503	AGRICOLA IBIZA S.A.	MEDELLIN-ANTIOQUIA	ANTIOQUIA	AGRICOLA CON PREDOMINIO EXPORTADOR	76774
900059470	LA NUEVA CULTIVOS S. A.	MEDELLIN-ANTIOQUIA	ANTIOQUIA	AGRICOLA CON PREDOMINIO EXPORTADOR	1273657
900059474	NUEVA PLANTACION S A	MEDELLIN-ANTIOQUIA	ANTIOQUIA	AGRICOLA CON PREDOMINIO EXPORTADOR	-311078
900061593	JORGE OCHOA ESPINAL Y CIA S EN C	MEDELLIN-ANTIOQUIA	ANTIOQUIA	AGRICOLA CON PREDOMINIO EXPORTADOR	162517

900088916	AGRICOLA CERDEÑA S.A.	MEDELLIN-ANTIOQUIA	ANTIOQUIA	AGRICOLA CON PREDOMINIO EXPORTADOR	149374
900089324	AGRICOLA MAYORCA S.A.	MEDELLIN-ANTIOQUIA	ANTIOQUIA	AGRICOLA CON PREDOMINIO EXPORTADOR	70385
900147530	AGRICOLA CAPURGANA S.A.	MEDELLIN-ANTIOQUIA	ANTIOQUIA	AGRICOLA CON PREDOMINIO EXPORTADOR	16668
900154668	AGROGUACHACA SA	CALI-VALLE	VALLE	AGRICOLA CON PREDOMINIO EXPORTADOR	-83905
900221483	BANANORTE INVESTMENT S.A.S.	SANTA-MARTA-MAGDALENA	MAGDALENA	AGRICOLA CON PREDOMINIO EXPORTADOR	104309
900300131	AGRO MIDAS S.A.S	MEDELLIN-ANTIOQUIA	ANTIOQUIA	AGRICOLA CON PREDOMINIO EXPORTADOR	-194591
800001685	AGROPECUARIA EL EDEN S. A.	JAMUNDI-VALLE	VALLE	AGRICOLA CON PREDOMINIO EXPORTADOR	63908
800001977	JOSE ISAAC ABADIA Y CIA. S. EN C.	CALI-VALLE	VALLE	AGRICOLA CON PREDOMINIO EXPORTADOR	66863
800007350	MEJIA AZCARATE Y CIA LTDA	BUGA-VALLE	VALLE	AGRICOLA CON PREDOMINIO EXPORTADOR	110348
800011817	RENTERIA & CIA S.C.A	CALI-VALLE	VALLE	AGRICOLA CON PREDOMINIO EXPORTADOR	17591
800013052	AGRODEC S.A.	CALI-VALLE	VALLE	AGRICOLA CON PREDOMINIO EXPORTADOR	-25685
800021034	ALBA TERESA A DE DAGER Y CIA S. EN C.	CALI-VALLE	VALLE	AGRICOLA CON PREDOMINIO EXPORTADOR	-414
800021548	GONZALEZ LOZANO Y CIA S EN C S	CALI-VALLE	VALLE	AGRICOLA CON PREDOMINIO EXPORTADOR	5348
800021596	QUANTUM S.A.	PALMIRA-VALLE	VALLE	AGRICOLA CON PREDOMINIO EXPORTADOR	1036385
800024010	MAVEL LIMITADA	PALMIRA-VALLE	VALLE	AGRICOLA CON PREDOMINIO EXPORTADOR	11029
800032003	PROYECTOS CONSTRUCCIONES Y ADECUACIONES LTDA PROCOA LTC	CALI-VALLE	VALLE	AGRICOLA CON PREDOMINIO EXPORTADOR	240541
800032887	INVERHAS LIMITADA	CALI-VALLE	VALLE	AGRICOLA CON PREDOMINIO EXPORTADOR	3282
800040341	INVERSIONES SANTA ANA LIMITADA	TULUA-VALLE	VALLE	AGRICOLA CON PREDOMINIO EXPORTADOR	30713
800069605	AGROPECUARIA EL MANGO POSADA Y CIA S.C.A.	CALI-VALLE	VALLE	AGRICOLA CON PREDOMINIO EXPORTADOR	104178
800069974	A. J. RESTREPO Y CIA S.C.S.	TULUA-VALLE	VALLE	AGRICOLA CON PREDOMINIO EXPORTADOR	10234
800069977	ANTONIO J RESTREPO S Y CIA S C S	TULUA-VALLE	VALLE	AGRICOLA CON PREDOMINIO EXPORTADOR	21514
800070168	COMERCIALIZADORA CONTINENTAL DEL CAMPO S.A.	CANDELARIA-VALLE	VALLE	AGRICOLA CON PREDOMINIO EXPORTADOR	42394
800070905	MAIBA LTDA	BOGOTA-D.C.-BOGOTA D.C.	BOGOTA D.C.	AGRICOLA CON PREDOMINIO EXPORTADOR	67882
800077867	AGRICOLA SAN JOSE S.A.	MANIZALES-CALDAS	CALDAS	AGRICOLA CON PREDOMINIO EXPORTADOR	15708
800081388	A C Y MS LTDA	CALI-VALLE	VALLE	AGRICOLA CON PREDOMINIO EXPORTADOR	35781
800083176	LAZOS S.A.	PEREIRA-RISARALDA	RISARALDA	AGRICOLA CON PREDOMINIO EXPORTADOR	6983
800089543	FLORENCIA LTDA	CALI-VALLE	VALLE	AGRICOLA CON PREDOMINIO EXPORTADOR	1260056
800098666	INVERSIONES AGROINDUSTRIALES DEL CAUCA LTDA.	CALI-VALLE	VALLE	AGRICOLA CON PREDOMINIO EXPORTADOR	500670
800108862	RESTREPO CRUZ Y CIA S.C.S	TULUA-VALLE	VALLE	AGRICOLA CON PREDOMINIO EXPORTADOR	17695
800119002	AGROPECUARIA LOZANO PAREDES Y CIA S EN C	CALI-VALLE	VALLE	AGRICOLA CON PREDOMINIO EXPORTADOR	34267
800126974	OSIRIS LTDA	CALI-VALLE	VALLE	AGRICOLA CON PREDOMINIO EXPORTADOR	113749
800137029	AGRICOLA ROMA S A	CALI-VALLE	VALLE	AGRICOLA CON PREDOMINIO EXPORTADOR	71629
800149558	SOCIEDAD PROAZUCAR LTDA	ARMENIA-QUINDIO	QUINDIO	AGRICOLA CON PREDOMINIO EXPORTADOR	128868
800160940	GRUPO SAN LUIS POSADA & CIA. S. C.A.	CALI-VALLE	VALLE	AGRICOLA CON PREDOMINIO EXPORTADOR	145400
800164195	AGROPECUARIA BARRANCON LTDA	CALI-VALLE	VALLE	AGRICOLA CON PREDOMINIO EXPORTADOR	37228
800166615	POSADA ESCRUCERIA & CIA S EN C	CALI-VALLE	VALLE	AGRICOLA CON PREDOMINIO EXPORTADOR	-18910
800203990	CANADUZALES S.A.	CALI-VALLE	VALLE	AGRICOLA CON PREDOMINIO EXPORTADOR	341410
800215062	CAÑA DE AZUCAR Y CEREALES S.A.	CALI-VALLE	VALLE	AGRICOLA CON PREDOMINIO EXPORTADOR	243205
800215063	COMPAÑIA CULTIVADORA DE GRANOS S A	CALI-VALLE	VALLE	AGRICOLA CON PREDOMINIO EXPORTADOR	245841
800228015	INVERSANCHEZ S.A.	CALI-VALLE	VALLE	AGRICOLA CON PREDOMINIO EXPORTADOR	46067
800237126	JARAMILLO OSPINA Y CIA. S. EN C.	TULUA-VALLE	VALLE	AGRICOLA CON PREDOMINIO EXPORTADOR	76873
800248025	JULIA ELVIRA DE ULLOA Y CIA S EN C.A.	CALI-VALLE	VALLE	AGRICOLA CON PREDOMINIO EXPORTADOR	177142
804013706	JORGE OLARTE Y CIA S. EN C.	SOCORRO-SANTANDER	SANTANDER	AGRICOLA CON PREDOMINIO EXPORTADOR	2975
805000535	MARIA DEL CARMEN VELEZ & CIA S EN C S	CALI-VALLE	VALLE	AGRICOLA CON PREDOMINIO EXPORTADOR	2352
805002237	POTOSI S.A	CALI-VALLE	VALLE	AGRICOLA CON PREDOMINIO EXPORTADOR	47913
805003757	GUZMAN R Y CIA S EN C	CALI-VALLE	VALLE	AGRICOLA CON PREDOMINIO EXPORTADOR	-32408
805004930	FUENGIROLA LTDA	CALI-VALLE	VALLE	AGRICOLA CON PREDOMINIO EXPORTADOR	15073
805007894	AGROPECUARIA ARANJUEZ S.A.	CALI-VALLE	VALLE	AGRICOLA CON PREDOMINIO EXPORTADOR	-52851
805007913	CULTIVOS ASOCIADOS S.A	CALI-VALLE	VALLE	AGRICOLA CON PREDOMINIO EXPORTADOR	169748
805008785	ARELLANO DE GARCES Y CIA S C A	CALI-VALLE	VALLE	AGRICOLA CON PREDOMINIO EXPORTADOR	34593
805009239	MARIA EUGENIA VELASCO DE ACEVEDO & CIA SCA	CALI-VALLE	VALLE	AGRICOLA CON PREDOMINIO EXPORTADOR	3755673
805012064	JAIME MOLINA HURTADO E HIJOS & CIA SCS	CALI-VALLE	VALLE	AGRICOLA CON PREDOMINIO EXPORTADOR	33443
805013130	SOPROCOL S.A.S	CALI-VALLE	VALLE	AGRICOLA CON PREDOMINIO EXPORTADOR	-34913
805018696	MARIA STELLA RIOS DE FONRODONA Y CIA S EN C	CALI-VALLE	VALLE	AGRICOLA CON PREDOMINIO EXPORTADOR	32230
805019530	BERNAL VALLEJO & CIA S EN C.	CALI-VALLE	VALLE	AGRICOLA CON PREDOMINIO EXPORTADOR	112237
805019947	RIOS DE FONRODONA Y ACOSTA CIA S EN C	CALI-VALLE	VALLE	AGRICOLA CON PREDOMINIO EXPORTADOR	72227
805019983	BERNAL ORTIZ & CIA S EN C	CALI-VALLE	VALLE	AGRICOLA CON PREDOMINIO EXPORTADOR	44795

805021533	PALAUMERA & CIA. S.C.A.	CALI-VALLE	VALLE	AGRICOLA CON PREDOMINIO EXPORTADOR	58062
805022153	BAPI S A	CALI-VALLE	VALLE	AGRICOLA CON PREDOMINIO EXPORTADOR	31337
805023550	MIGUEL ANGEL ABADIA Y CIA. SOCIEDAD EN COMANDITA POR ACCION	CALI-VALLE	VALLE	AGRICOLA CON PREDOMINIO EXPORTADOR	30640
805024652	AGROPECUARIA VELEZ Y CIA S.C.A.	CALI-VALLE	VALLE	AGRICOLA CON PREDOMINIO EXPORTADOR	165459
815000119	AGROPECUARIA MIRRIWAQUE ULLOA & CIA. S.C.A.	PALMIRA-VALLE	VALLE	AGRICOLA CON PREDOMINIO EXPORTADOR	206664
815001484	LA CONCEPCION S.A.	BUGA-VALLE	VALLE	AGRICOLA CON PREDOMINIO EXPORTADOR	157463
815002143	JOSE PHANOR REYES HURTADO E HIJOS S EN C	PALMIRA-VALLE	VALLE	AGRICOLA CON PREDOMINIO EXPORTADOR	283898
815003933	BLANCA MIREYA HURTADO DE REYES E HIJOS LIMITADA	PALMIRA-VALLE	VALLE	AGRICOLA CON PREDOMINIO EXPORTADOR	28225
817000382	AGRO SERVICIOS LAS CAÑAS S.A.	CALOTO-CAUCA	CAUCA	AGRICOLA CON PREDOMINIO EXPORTADOR	171307
817000676	ALIMENTOS DERIVADOS DE LA CAÑA S. A. ADECAÑA S. A.	CALI-VALLE	VALLE	AGRICOLA CON PREDOMINIO EXPORTADOR	0
817000718	CAUCA GRANDE S.A	PUERTO-TEJADA-CAUCA	CAUCA	AGRICOLA CON PREDOMINIO EXPORTADOR	1123254
817002652	AGRICOLA EL BORINQUEN S.A.	CALI-VALLE	VALLE	AGRICOLA CON PREDOMINIO EXPORTADOR	223926
817003797	INVERLLANES AGROGANADERIA LIMITADA	CALI-VALLE	VALLE	AGRICOLA CON PREDOMINIO EXPORTADOR	41703
817006563	AGRICOLA Y GANADERA DEL SUR S.A.	PUERTO-TEJADA-CAUCA	CAUCA	AGRICOLA CON PREDOMINIO EXPORTADOR	-646
821000347	OFELIA MARMOLEJO R Y COMPANIA S EN C	TULUA-VALLE	VALLE	AGRICOLA CON PREDOMINIO EXPORTADOR	8180
821001446	HACIENDA NORMANDIA S.A.	RIOFRIO-VALLE	VALLE	AGRICOLA CON PREDOMINIO EXPORTADOR	198798
821002633	LA LINA S.A.	TULUA-VALLE	VALLE	AGRICOLA CON PREDOMINIO EXPORTADOR	202100
830065100	STELLA FONRODONA DE ACOSTA Y CIA S EN C	CALI-VALLE	VALLE	AGRICOLA CON PREDOMINIO EXPORTADOR	68397
830510902	R.G.Y CIA. SOCIEDAD EN COMANDITA SIMPLE	CALI-VALLE	VALLE	AGRICOLA CON PREDOMINIO EXPORTADOR	67505
836000556	EL RINCON LTDA.	CARTAGO-VALLE	VALLE	AGRICOLA CON PREDOMINIO EXPORTADOR	76824
860001119	HACIENDA LUCERNA LTDA.	BUGALAGRANDE-VALLE	VALLE	AGRICOLA CON PREDOMINIO EXPORTADOR	9118
860004567	AGROPECUARIA SAN ANTONIO LTDA	BUGA-VALLE	VALLE	AGRICOLA CON PREDOMINIO EXPORTADOR	38610
860074479	ALAI LTDA	BOGOTA-D.C.-BOGOTA D.C.	BOGOTA D.C.	AGRICOLA CON PREDOMINIO EXPORTADOR	11642
890300057	AGROPECUARIA OSPINA Y CIA. S. EN C.	CALI-VALLE	VALLE	AGRICOLA CON PREDOMINIO EXPORTADOR	-173412
890300058	AGROPECUARIA DALICIA LTDA	CALI-VALLE	VALLE	AGRICOLA CON PREDOMINIO EXPORTADOR	-40456
890300343	CABAL Y CIA LTDA	CALI-VALLE	VALLE	AGRICOLA CON PREDOMINIO EXPORTADOR	383605
890300771	PELAEZ MAYA S.A.	CALI-VALLE	VALLE	AGRICOLA CON PREDOMINIO EXPORTADOR	20899
890300959	AGRO EL ARADO S.A.	CALOTO-CAUCA	CAUCA	AGRICOLA CON PREDOMINIO EXPORTADOR	1176017
890301315	EDUARDO CAÑON BRAVO & CIA. S. EN C.	CALI-VALLE	VALLE	AGRICOLA CON PREDOMINIO EXPORTADOR	-58873
890301338	HACIENDA GARZONERO LTDA	CALI-VALLE	VALLE	AGRICOLA CON PREDOMINIO EXPORTADOR	-17019
890301344	HACIENDA LA CANDELARIA S.A.	CALI-VALLE	VALLE	AGRICOLA CON PREDOMINIO EXPORTADOR	271742
890301381	SALENTO S.A.	CALI-VALLE	VALLE	AGRICOLA CON PREDOMINIO EXPORTADOR	-37087
890301750	EL MEDIO LIMITADA	CALI-VALLE	VALLE	AGRICOLA CON PREDOMINIO EXPORTADOR	29374
890301768	EMPRESA AGRICOLA DEL CAUCA LIMITADA	CALI-VALLE	VALLE	AGRICOLA CON PREDOMINIO EXPORTADOR	30406
890302072	GUZMAN D. Y CIA. S.A.	CALI-VALLE	VALLE	AGRICOLA CON PREDOMINIO EXPORTADOR	390126
890302292	EL CANELO S.A.	CALI-VALLE	VALLE	AGRICOLA CON PREDOMINIO EXPORTADOR	230605
890302318	JORGE C. VARELA Y CIA. S. EN C.	CALI-VALLE	VALLE	AGRICOLA CON PREDOMINIO EXPORTADOR	685169
890302446	YUNDECITO S.A.	CALI-VALLE	VALLE	AGRICOLA CON PREDOMINIO EXPORTADOR	156830
890302594	MAYAGUEZ S. A.	CALI-VALLE	VALLE	AGRICOLA CON PREDOMINIO EXPORTADOR	0
890303044	CITRICOS DEL VALLE TENORIO Y CIA S.A.	CALI-VALLE	VALLE	AGRICOLA CON PREDOMINIO EXPORTADOR	344717
890303138	GUERRER00 QUINTERO HERMANOS LTDA	CALI-VALLE	VALLE	AGRICOLA CON PREDOMINIO EXPORTADOR	-21405
890303995	MERCEDES DE GARCES Y CIA LTDA EN ACUERDO DE REESTRUCTURA	CALI-VALLE	VALLE	AGRICOLA CON PREDOMINIO EXPORTADOR	349943
890304131	INVERSIONES ALVALENA S.A.	CALI-VALLE	VALLE	AGRICOLA CON PREDOMINIO EXPORTADOR	893216
890304339	CARLOS ARMANDO CABAL E HIJOS LTDA	CALI-VALLE	VALLE	AGRICOLA CON PREDOMINIO EXPORTADOR	24023
890304428	DOMINGUEZ NAVIA S.A.	CALI-VALLE	VALLE	AGRICOLA CON PREDOMINIO EXPORTADOR	509573
890304937	CAMPO CORDOBA & CIA. LTDA.	CALI-VALLE	VALLE	AGRICOLA CON PREDOMINIO EXPORTADOR	54250
890305275	PONTEVEDRA Y CIA S EN C	CALI-VALLE	VALLE	AGRICOLA CON PREDOMINIO EXPORTADOR	10253
890305521	LEONARDO ABADIA E HIJOS LTDA	CALI-VALLE	VALLE	AGRICOLA CON PREDOMINIO EXPORTADOR	65763
890305729	TENORIO DURAN Y CIA S.A	CALI-VALLE	VALLE	AGRICOLA CON PREDOMINIO EXPORTADOR	379863
890306073	ANTONIO TANAKA E HIJOS LIMITADA	CALI-VALLE	VALLE	AGRICOLA CON PREDOMINIO EXPORTADOR	91015
890306920	SUCESORES DE HORACIO GARCIA & CIA LIMITADA	CALI-VALLE	VALLE	AGRICOLA CON PREDOMINIO EXPORTADOR	106465
890307307	E ESTELA G Y CIA LTDA	CALI-VALLE	VALLE	AGRICOLA CON PREDOMINIO EXPORTADOR	10758
890307354	SOCIEDAD AGRICOLA Y GANADERA PAJO LTDA	CALI-VALLE	VALLE	AGRICOLA CON PREDOMINIO EXPORTADOR	-3425
890307753	JORGE OCHOA S Y CIA. LTDA.	CALI-VALLE	VALLE	AGRICOLA CON PREDOMINIO EXPORTADOR	4572
890307880	CRUZ LOSADA S A	CALI-VALLE	VALLE	AGRICOLA CON PREDOMINIO EXPORTADOR	49976
890307901	MAVECAR S A	CALI-VALLE	VALLE	AGRICOLA CON PREDOMINIO EXPORTADOR	138013
890307964	GRUPO PICHUCHO R.E.HOLGUIN S.C.A.	CALI-VALLE	VALLE	AGRICOLA CON PREDOMINIO EXPORTADOR	-2106429

890308006	SALCEDO & CIA.SOCIEDAD AGRICOLA Y GANADERA LTDA.	CALI-VALLE	VALLE	AGRICOLA CON PREDOMINIO EXPORTADOR	-32814
890308403	OFELIA DE LOURIDO Y CIA S C S	CALI-VALLE	VALLE	AGRICOLA CON PREDOMINIO EXPORTADOR	143920
890308647	OPERACIONES MARTINEZ Y CIA S.C.A.	CALI-VALLE	VALLE	AGRICOLA CON PREDOMINIO EXPORTADOR	76318
890308928	AGRICOLA GARSARY S.A.	CALI-VALLE	VALLE	AGRICOLA CON PREDOMINIO EXPORTADOR	703005
890309105	AGROPECAURIA ZUCURAY S.A.	CALI-VALLE	VALLE	AGRICOLA CON PREDOMINIO EXPORTADOR	14660
890309337	LA JULIANA S.A.	CALI-VALLE	VALLE	AGRICOLA CON PREDOMINIO EXPORTADOR	92071
890309496	INVERSIONES EQUIPOS Y SERVICIOS SOCIEDAD ANONIMA INESA S.A.	PALMIRA-VALLE	VALLE	AGRICOLA CON PREDOMINIO EXPORTADOR	0
890309678	AGROPECUARIA LA ESMERALDA LTDA.	CALOTO-CAUCA	CAUCA	AGRICOLA CON PREDOMINIO EXPORTADOR	295733
890309703	COINVALLE LTDA	CALI-VALLE	VALLE	AGRICOLA CON PREDOMINIO EXPORTADOR	275543
890309964	BLUM CAPURRO LTDA.	CALI-VALLE	VALLE	AGRICOLA CON PREDOMINIO EXPORTADOR	212967
890310344	RESTREPO PARDO Y CIA LTDA	CALI-VALLE	VALLE	AGRICOLA CON PREDOMINIO EXPORTADOR	-25650
890311123	VICTORIA GUZMAN Y CIA. S. EN C.	CALI-VALLE	VALLE	AGRICOLA CON PREDOMINIO EXPORTADOR	185471
890311176	CASTRO CRUZ Y CIA . S. EN C.S.	CALI-VALLE	VALLE	AGRICOLA CON PREDOMINIO EXPORTADOR	65382
890311381	BLUM GARRIDO LTDA	CALI-VALLE	VALLE	AGRICOLA CON PREDOMINIO EXPORTADOR	87643
890311787	MARIA JOSEFA GARCIA GUERRERO & CIA S EN C	YUMBO-VALLE	VALLE	AGRICOLA CON PREDOMINIO EXPORTADOR	38632
890311866	VELEZ PARDO S.C.S	CALI-VALLE	VALLE	AGRICOLA CON PREDOMINIO EXPORTADOR	6499
890311972	INVERSIONES LA CEIBA LTDA.	CALI-VALLE	VALLE	AGRICOLA CON PREDOMINIO EXPORTADOR	12489
890312016	COINCALI LTDA Y CIA S.C.A.	CALI-VALLE	VALLE	AGRICOLA CON PREDOMINIO EXPORTADOR	36805
890312130	AGRICOLA MANDALAY S.A.	CALI-VALLE	VALLE	AGRICOLA CON PREDOMINIO EXPORTADOR	223718
890312211	MARIA EUGENIA GARCIA GUERRERO SUCESORES & CIA. S. EN C.	YUMBO-VALLE	VALLE	AGRICOLA CON PREDOMINIO EXPORTADOR	13387
890312267	J M GARCES Y CIA S EN C	CALI-VALLE	VALLE	AGRICOLA CON PREDOMINIO EXPORTADOR	13012
890312368	EPOCA S.A.	CALI-VALLE	VALLE	AGRICOLA CON PREDOMINIO EXPORTADOR	951525
890312404	JUAN JOSE BORRERO B SUCESORES S.A.S.	CALI-VALLE	VALLE	AGRICOLA CON PREDOMINIO EXPORTADOR	276280
890312739	RESTREPOS Y DELGADO S.A.	CALI-VALLE	VALLE	AGRICOLA CON PREDOMINIO EXPORTADOR	184293
890316247	BASILIO BARRIOS E HIJOS LTDA	CALI-VALLE	VALLE	AGRICOLA CON PREDOMINIO EXPORTADOR	291579
890316321	MADRINAN RODRIGUEZ Y COMPANIA LTDA	CALI-VALLE	VALLE	AGRICOLA CON PREDOMINIO EXPORTADOR	33657
890316424	CHAYA CABAL Y CIA S. EN C.	CALI-VALLE	VALLE	AGRICOLA CON PREDOMINIO EXPORTADOR	31924
890317118	DORRONSORO DOMINGUEZ Y CIA S EN C	YOTOCO-VALLE	VALLE	AGRICOLA CON PREDOMINIO EXPORTADOR	4816
890317734	CAMILO EMURA SUCESORES Y CIA LTDA	PEREIRA-RISARALDA	RISARALDA	AGRICOLA CON PREDOMINIO EXPORTADOR	238516
890318075	SEIXGAR S.A.	TULUA-VALLE	VALLE	AGRICOLA CON PREDOMINIO EXPORTADOR	873598
890318252	INVERSIONES VENECIA S.A. - INVENSA S.A.	PALMIRA-VALLE	VALLE	AGRICOLA CON PREDOMINIO EXPORTADOR	0
890318432	CUCALON AYERBE Y CIA SCS	CALI-VALLE	VALLE	AGRICOLA CON PREDOMINIO EXPORTADOR	3017
890319600	AGROPECUARIA SILCA S.A.S.	CALI-VALLE	VALLE	AGRICOLA CON PREDOMINIO EXPORTADOR	393873
890320123	MEJICO LIMITADA	CALI-VALLE	VALLE	AGRICOLA CON PREDOMINIO EXPORTADOR	108943
890320726	A DOMINGUEZ Y CIA S. EN C.	CALI-VALLE	VALLE	AGRICOLA CON PREDOMINIO EXPORTADOR	174521
890320910	GARCES EDER Y CIA S.C.A.	CALI-VALLE	VALLE	AGRICOLA CON PREDOMINIO EXPORTADOR	1662205
890322366	ESTELA GOMEZ HERMANOS LTDA	CALI-VALLE	VALLE	AGRICOLA CON PREDOMINIO EXPORTADOR	6281
890322686	BUENO GOMEZ HERMANOS Y CIA S.C.A.	CALI-VALLE	VALLE	AGRICOLA CON PREDOMINIO EXPORTADOR	17626
890322878	RODRIGO TENORIO RIVERA S EN CS	YUMBO-VALLE	VALLE	AGRICOLA CON PREDOMINIO EXPORTADOR	-26606
890324905	COMPANIA AGROPECUARIA BALSILLA S.A.	CALI-VALLE	VALLE	AGRICOLA CON PREDOMINIO EXPORTADOR	634962
890325676	GONZALEZ Y BARRIENTOS & CIA. S. EN C.	CALI-VALLE	VALLE	AGRICOLA CON PREDOMINIO EXPORTADOR	117413
890325750	GONZVILL S.A.	CALI-VALLE	VALLE	AGRICOLA CON PREDOMINIO EXPORTADOR	-5275
890325959	INVERSIONES BUENO Y CIA S EN C	CALI-VALLE	VALLE	AGRICOLA CON PREDOMINIO EXPORTADOR	-2970
890326038	INVERSIONES MADRIÑAN & COMPAÑIA S. EN C.	CALI-VALLE	VALLE	AGRICOLA CON PREDOMINIO EXPORTADOR	17176
890326179	FINA MOLINA Y CIA SOCIEDAD EN COMANDITA SIMPLE	CALI-VALLE	VALLE	AGRICOLA CON PREDOMINIO EXPORTADOR	10927
890327406	JOSE ANTONIO BUENO CASTRO Y CIA S EN C	CALI-VALLE	VALLE	AGRICOLA CON PREDOMINIO EXPORTADOR	208285
890327513	BLUM VASQUEZ E HIJOS Y CIA. S. EN C.S.	CALI-VALLE	VALLE	AGRICOLA CON PREDOMINIO EXPORTADOR	662845
890327567	QUINQUE S A	CALI-VALLE	VALLE	AGRICOLA CON PREDOMINIO EXPORTADOR	203033
890329695	M S LOPEZ Y CIA S EN C	PALMIRA-VALLE	VALLE	AGRICOLA CON PREDOMINIO EXPORTADOR	3653
890329719	LA ARBOLEDA LTDA	CALI-VALLE	VALLE	AGRICOLA CON PREDOMINIO EXPORTADOR	396301
890329753	AGROINVERUNIDAS S.A.	CALI-VALLE	VALLE	AGRICOLA CON PREDOMINIO EXPORTADOR	41883
890331924	AGRICOLA PASOANCHO Y CIA LTDA	PALMIRA-VALLE	VALLE	AGRICOLA CON PREDOMINIO EXPORTADOR	12733
890331925	R MARTINEZ & CIA LTDA	CALI-VALLE	VALLE	AGRICOLA CON PREDOMINIO EXPORTADOR	66752
890332187	PRODUCCIONES AGRICOLAS CAVI S.A.	CALI-VALLE	VALLE	AGRICOLA CON PREDOMINIO EXPORTADOR	1342882
890915540	ESCOBAR LLUPIA Y CIA S EN C	MEDELLIN-ANTIOQUIA	ANTIOQUIA	AGRICOLA CON PREDOMINIO EXPORTADOR	129608
890929088	JAPIO GARCES & CIA S C A	CALI-VALLE	VALLE	AGRICOLA CON PREDOMINIO EXPORTADOR	4837633
891300035	CASANGAL LTDA	CALI-VALLE	VALLE	AGRICOLA CON PREDOMINIO EXPORTADOR	126238

891300105	HACIENDA BRISUELAS LTDA.	PALMIRA-VALLE	VALLE	AGRICOLA CON PREDOMINIO EXPORTADOR	-104339
891300110	SAN JOSE DE NIMA LIMITADA	PALMIRA-VALLE	VALLE	AGRICOLA CON PREDOMINIO EXPORTADOR	-158469
891300111	HACIENDA SANTA ROSA LTDA	PALMIRA-VALLE	VALLE	AGRICOLA CON PREDOMINIO EXPORTADOR	120409
891300222	COMPAÑIA AGRICOLA CAUCANA S A	PALMIRA-VALLE	VALLE	AGRICOLA CON PREDOMINIO EXPORTADOR	2892435
891300233	HACIENDA SAN JOSE S.A.	PALMIRA-VALLE	VALLE	AGRICOLA CON PREDOMINIO EXPORTADOR	4850040
891300271	AZCARATE RIVERA E HIJOS LIMITADA	CALI-VALLE	VALLE	AGRICOLA CON PREDOMINIO EXPORTADOR	512401
891300421	EL ROSARIO LTDA.	CALI-VALLE	VALLE	AGRICOLA CON PREDOMINIO EXPORTADOR	61462
891300671	ORIENTE S.A.	PALMIRA-VALLE	VALLE	AGRICOLA CON PREDOMINIO EXPORTADOR	2586398
891300706	AGRICOLA LA JULIA LTDA	BUGA-VALLE	VALLE	AGRICOLA CON PREDOMINIO EXPORTADOR	388589
891300882	SOCIEDAD AGROPECUARIA DE OCCIDENTE S.A. EN CONCORDATO	CALI-VALLE	VALLE	AGRICOLA CON PREDOMINIO EXPORTADOR	29369
891300886	COMPAÑIA PALMASECA S. A.	CALI-VALLE	VALLE	AGRICOLA CON PREDOMINIO EXPORTADOR	10434
891301067	HERNANDO NAKATA Y CIA LTDA	PALMIRA-VALLE	VALLE	AGRICOLA CON PREDOMINIO EXPORTADOR	41850
891301244	COMPAÑIA AGRICOLA EL CABUYAL LTDA	CALI-VALLE	VALLE	AGRICOLA CON PREDOMINIO EXPORTADOR	22101
891301334	MARTHA HURTADO VDA DE REYES E HIJOS LIMITADA	PALMIRA-VALLE	VALLE	AGRICOLA CON PREDOMINIO EXPORTADOR	34883
891301530	AZCARATE ARANGO S.A.	CALI-VALLE	VALLE	AGRICOLA CON PREDOMINIO EXPORTADOR	73451
891301592	COMPAÑIA AGRICOLA SAN FELIPE S.A.	PALMIRA-VALLE	VALLE	AGRICOLA CON PREDOMINIO EXPORTADOR	0
891301676	AGROGUACHAL S.A.	PALMIRA-VALLE	VALLE	AGRICOLA CON PREDOMINIO EXPORTADOR	0
891301831	DURAN CASTRO Y CIA S. EN C. AGROCED	CALI-VALLE	VALLE	AGRICOLA CON PREDOMINIO EXPORTADOR	49448
891302087	AGROPECUARIA PALMA HERMANOS LTDA	LA-CUMBRE-VALLE	VALLE	AGRICOLA CON PREDOMINIO EXPORTADOR	939681
891303082	AGROPECUARIA GOMEZ CABAL Y CIA LTDA	CALI-VALLE	VALLE	AGRICOLA CON PREDOMINIO EXPORTADOR	31120
891303330	AZCARATE Y MATERON & CIA S EN C	BUGA-VALLE	VALLE	AGRICOLA CON PREDOMINIO EXPORTADOR	65941
891303719	INVERSIONES PAYAN GARCES S EN C.S. EN LIQUIDACION	PALMIRA-VALLE	VALLE	AGRICOLA CON PREDOMINIO EXPORTADOR	81437
891304166	JOSE FERNANDO SEMAAN TENORIO Y CIA D EN C SUCESORES	CALI-VALLE	VALLE	AGRICOLA CON PREDOMINIO EXPORTADOR	238578
891304580	GRUPO CASA BLANCA S.A.	CALI-VALLE	VALLE	AGRICOLA CON PREDOMINIO EXPORTADOR	106922
891304707	AGRICOLA SANTA MARIANA LTDA	CALI-VALLE	VALLE	AGRICOLA CON PREDOMINIO EXPORTADOR	-96
891304833	AGROPECUARIA URIBE TORO HERMANOS Y CIA S C S EN CONCORDAT	PALMIRA-VALLE	VALLE	AGRICOLA CON PREDOMINIO EXPORTADOR	1578
891380144	AGROPECUARIA EL JAPON MOLINARES & CIA. S.C.A.	PALMIRA-VALLE	VALLE	AGRICOLA CON PREDOMINIO EXPORTADOR	38057
891380170	ALVARO GONZALEZ RECIO Y CIA S. EN C.	BUGA-VALLE	VALLE	AGRICOLA CON PREDOMINIO EXPORTADOR	204719
891400895	CERRITOS S A	PEREIRA-RISARALDA	RISARALDA	AGRICOLA CON PREDOMINIO EXPORTADOR	-203562
891409310	AGROPECUARIA LAS CABUYAS ASTRID DE LONDOÑO & CIA. S.C.A.	PEREIRA-RISARALDA	RISARALDA	AGRICOLA CON PREDOMINIO EXPORTADOR	156102
891501462	AGROCORCEGA S. A.	CALOTO-CAUCA	CAUCA	AGRICOLA CON PREDOMINIO EXPORTADOR	358380
891900008	ALONSO DURAN RIVERA Y COMPAÑIA LTDA	CARTAGO-VALLE	VALLE	AGRICOLA CON PREDOMINIO EXPORTADOR	57776
891901640	CARLOS VON BREMEN E HIJOS LTDA	ROLDANILLO-VALLE	VALLE	AGRICOLA CON PREDOMINIO EXPORTADOR	97534
891901807	HACIENDA GUAYMARAL LIMITADA	CALI-VALLE	VALLE	AGRICOLA CON PREDOMINIO EXPORTADOR	69403
891902874	EHEVERRY AZCARATE & ASOCIADOS S EN C	BUGA-VALLE	VALLE	AGRICOLA CON PREDOMINIO EXPORTADOR	51359
900038039	MOLINA MEJIA & CIA S C A	CALI-VALLE	VALLE	AGRICOLA CON PREDOMINIO EXPORTADOR	7556
900062988	INDUSTRIA AGROPECUARIA DEL VALLE SA	CALI-VALLE	VALLE	AGRICOLA CON PREDOMINIO EXPORTADOR	840207
900063956	INVERSIONES AGROPECUARIAS EJA S.A.	BUGALAGRANDE-VALLE	VALLE	AGRICOLA CON PREDOMINIO EXPORTADOR	208694
900070513	DURAN VELASCO Y CIA S. EN C.	BUGA-VALLE	VALLE	AGRICOLA CON PREDOMINIO EXPORTADOR	6448
900144510	BIOENERGY INTERNATIONAL COLOMBIA	BOGOTA-D.C.-BOGOTA D.C.	BOGOTA D.C.	AGRICOLA CON PREDOMINIO EXPORTADOR	0
900174333	PALMERAS DEL CARMEN SA	YOPAL-CASANARE	CASANARE	AGRICOLA CON PREDOMINIO EXPORTADOR	-2798
900201215	GUADUILLA S.A.	CALI-VALLE	VALLE	AGRICOLA CON PREDOMINIO EXPORTADOR	244870
800003648	INVERSIONES SAN CARLOS LTDA	VALLEDUPAR-CESAR	CESAR	AGRICOLA CON PREDOMINIO EXPORTADOR	2595
800007193	SAPUGA S.A.	BOGOTA-D.C.-BOGOTA D.C.	BOGOTA D.C.	AGRICOLA CON PREDOMINIO EXPORTADOR	56041
800008737	ORLANDO MURRA & COMPAÑIA S. EN C.	CARTAGENA-BOLIVAR	BOLIVAR	AGRICOLA CON PREDOMINIO EXPORTADOR	542868
800008801	PALMERAS CARARABO LTDA	BOGOTA-D.C.-BOGOTA D.C.	BOGOTA D.C.	AGRICOLA CON PREDOMINIO EXPORTADOR	138697
800009816	PALMERAS SAN ANTONIO S.A.	BOGOTA-D.C.-BOGOTA D.C.	BOGOTA D.C.	AGRICOLA CON PREDOMINIO EXPORTADOR	91756
800012181	COMPAÑIA PALMICULTORA DEL LLANO S.A. PALMALLANO S.A.	BOGOTA-D.C.-BOGOTA D.C.	BOGOTA D.C.	AGRICOLA CON PREDOMINIO EXPORTADOR	258675
800013736	PALMERAS DE YARIMA S.A.	BOGOTA-D.C.-BOGOTA D.C.	BOGOTA D.C.	AGRICOLA CON PREDOMINIO EXPORTADOR	1638056
800016505	INPARME S.A.	BOGOTA-D.C.-BOGOTA D.C.	BOGOTA D.C.	AGRICOLA CON PREDOMINIO EXPORTADOR	546808
800023016	PALMARES PASO REAL DE ARIGUANI LTDA.	SANTA-MARTA-MAGDALENA	MAGDALENA	AGRICOLA CON PREDOMINIO EXPORTADOR	85201
800034516	MURGAS DAVILA Y COMPANIA S. EN C.	BARRANQUILLA-ATLANTICO	ATLANTICO	AGRICOLA CON PREDOMINIO EXPORTADOR	180225
800041642	PALMAS OLEAGINOSAS DE SANTANDER S.A PALMOSAN	BOGOTA-D.C.-BOGOTA D.C.	BOGOTA D.C.	AGRICOLA CON PREDOMINIO EXPORTADOR	941265
800051061	PEDRO PABLO MENDOZA Y CIA. S. EN C.	BOGOTA-D.C.-BOGOTA D.C.	BOGOTA D.C.	AGRICOLA CON PREDOMINIO EXPORTADOR	48888
800067142	CENTRAL MANIGUA, S.A.	CALI-VALLE	VALLE	AGRICOLA CON PREDOMINIO EXPORTADOR	71761
800079868	INVERSIONES MACIAS AZUERO Y CIA S. EN C.	BARRANQUILLA-ATLANTICO	ATLANTICO	AGRICOLA CON PREDOMINIO EXPORTADOR	327263
800102426	AGRICOLA EL CHACO S.A.	IBAGUE-TOLIMA	TOLIMA	AGRICOLA CON PREDOMINIO EXPORTADOR	208562

800106085	AGROPECUARIA LA LOMA LTDA	BOGOTA-D.C.-BOGOTA D.C.	BOGOTA D.C.	AGRICOLA CON PREDOMINIO EXPORTADOR	-70407
800172668	PALMAR DEL GIRAMERA LTDA	BOGOTA-D.C.-BOGOTA D.C.	BOGOTA D.C.	AGRICOLA CON PREDOMINIO EXPORTADOR	38562
800192056	CONSORCIO AGRICOLA BUENOS AIRES LTDA	BOGOTA-D.C.-BOGOTA D.C.	BOGOTA D.C.	AGRICOLA CON PREDOMINIO EXPORTADOR	1059907
800205213	PALMERAS DEL VIENTO DEL CORCOVADO LIMITADA	BOGOTA-D.C.-BOGOTA D.C.	BOGOTA D.C.	AGRICOLA CON PREDOMINIO EXPORTADOR	7972
800210536	INVERSIONES COVIN S.A.	CALI-VALLE	VALLE	AGRICOLA CON PREDOMINIO EXPORTADOR	-221152
800216753	P M DAVILA & CIA S EN C	SANTA-MARTA-MAGDALENA	MAGDALENA	AGRICOLA CON PREDOMINIO EXPORTADOR	27074
800217842	RINCON ALTO S.A.	MEDELLIN-ANTIOQUIA	ANTIOQUIA	AGRICOLA CON PREDOMINIO EXPORTADOR	-737677
800221101	AGRO TUMACO S. A. EN ACUERDO DE REESTRUCTURACION.	CALI-VALLE	VALLE	AGRICOLA CON PREDOMINIO EXPORTADOR	609
800221587	OLEAGINOSAS SAN FERNAND S A EN ACUERDO DE REESTRUCTURACI	CALI-VALLE	VALLE	AGRICOLA CON PREDOMINIO EXPORTADOR	-235214
800221720	AGRICOLA LOS SALADOS S.A.	BOGOTA-D.C.-BOGOTA D.C.	BOGOTA D.C.	AGRICOLA CON PREDOMINIO EXPORTADOR	265588
800235218	SOCIEDAD AGRICOLA DE PALMEROS S.A.	BUCARAMANGA-SANTANDER	SANTANDER	AGRICOLA CON PREDOMINIO EXPORTADOR	673004
800237099	INVERSIONES DAVILA CLAVIJO S EN C	BARRANQUILLA-ATLANTICO	ATLANTICO	AGRICOLA CON PREDOMINIO EXPORTADOR	53160
800240862	HOLDING INMOBILIARIA LIMITADA	SANTA-MARTA-MAGDALENA	MAGDALENA	AGRICOLA CON PREDOMINIO EXPORTADOR	5908
800250463	PALMEROS COLOMBIANOS S.A.	BOGOTA-D.C.-BOGOTA D.C.	BOGOTA D.C.	AGRICOLA CON PREDOMINIO EXPORTADOR	-668905
800251407	HACIENDA LA PILAR S.A.S	IBAGUE-TOLIMA	TOLIMA	AGRICOLA CON PREDOMINIO EXPORTADOR	101376
802013061	PROMOTORA HACIENDA LAS FLORES S.A.	BARRANQUILLA-ATLANTICO	ATLANTICO	AGRICOLA CON PREDOMINIO EXPORTADOR	-1908479
802020308	APORTES SAN ISIDRO S.A.	BARRANQUILLA-ATLANTICO	ATLANTICO	AGRICOLA CON PREDOMINIO EXPORTADOR	81028
804003509	SOCIEDAD AGROPECUARIA LA UNION S.A.	BUCARAMANGA-SANTANDER	SANTANDER	AGRICOLA CON PREDOMINIO EXPORTADOR	269790
804005742	COMERCIALIZADORA PIEDEMONTE LTDA. AN ACUERDO DE REESTRUC	YOPAL-CASANARE	CASANARE	AGRICOLA CON PREDOMINIO EXPORTADOR	56708
804006377	PRAVIA S.A.	BUCARAMANGA-SANTANDER	SANTANDER	AGRICOLA CON PREDOMINIO EXPORTADOR	42403
804011045	ALIANZA ESTRATEGICA PARA LA PRODUCCION DE PALMA S.A	BUCARAMANGA-SANTANDER	SANTANDER	AGRICOLA CON PREDOMINIO EXPORTADOR	180937
804011521	PALMARES EL PORTICO LTDA.	BUCARAMANGA-SANTANDER	SANTANDER	AGRICOLA CON PREDOMINIO EXPORTADOR	94335
804012215	ALIANZA PALMERA S.A	BOGOTA-D.C.-BOGOTA D.C.	BOGOTA D.C.	AGRICOLA CON PREDOMINIO EXPORTADOR	86774
804015504	MUNDO PALMA LTDA	BUCARAMANGA-SANTANDER	SANTANDER	AGRICOLA CON PREDOMINIO EXPORTADOR	8708
804017276	YARIGUI S.A.	BUCARAMANGA-SANTANDER	SANTANDER	AGRICOLA CON PREDOMINIO EXPORTADOR	653510
805018591	ERAZO BURBANO & CIA S EN C S	CALI-VALLE	VALLE	AGRICOLA CON PREDOMINIO EXPORTADOR	-48151
811041955	PALMAS DEL CURVARADO S.A	MEDELLIN-ANTIOQUIA	ANTIOQUIA	AGRICOLA CON PREDOMINIO EXPORTADOR	-190070
813002906	COMPAÑIA AGRICOLA DIAZ S A	BOGOTA-D.C.-BOGOTA D.C.	BOGOTA D.C.	AGRICOLA CON PREDOMINIO EXPORTADOR	-151250
813003344	INVERSIONES CENTROAMERICA S. EN C.	NEIVA-HUILA	HUILA	AGRICOLA CON PREDOMINIO EXPORTADOR	61549
813012871	AGROPECUARIAS BOMBONA S.A	NEIVA-HUILA	HUILA	AGRICOLA CON PREDOMINIO EXPORTADOR	132490
817000694	AGROPECUARIA EL SILLETERO LIMITADA	JAMUNDI-VALLE	VALLE	AGRICOLA CON PREDOMINIO EXPORTADOR	230528
819000660	INVERSIONES DANGNO S. EN C.	SANTA-MARTA-MAGDALENA	MAGDALENA	AGRICOLA CON PREDOMINIO EXPORTADOR	110477
819000831	INVERSIONES AGROPECUARIAS DEL RETEN LTDA	SANTA-MARTA-MAGDALENA	MAGDALENA	AGRICOLA CON PREDOMINIO EXPORTADOR	58380
819001521	AGROINDUSTRIAS JMD Y CIA. S EN C.S.	SANTA-MARTA-MAGDALENA	MAGDALENA	AGRICOLA CON PREDOMINIO EXPORTADOR	994638
819001549	HERNANDO DAVILA BARRENECHE & CIA. S. EN C.A.	SANTA-MARTA-MAGDALENA	MAGDALENA	AGRICOLA CON PREDOMINIO EXPORTADOR	44234
819005515	INVERSORA DEL MAGDALENA Y CIA S.A	SANTA-MARTA-MAGDALENA	MAGDALENA	AGRICOLA CON PREDOMINIO EXPORTADOR	85047
819007181	COMERCIALIZADORA GANADERA S.A.	SANTA-MARTA-MAGDALENA	MAGDALENA	AGRICOLA CON PREDOMINIO EXPORTADOR	83800
822003441	MULTIPALMA S. A	SAN-CARLOS-DE-GUAR0A-META	META	AGRICOLA CON PREDOMINIO EXPORTADOR	41226
822004376	ALIANZA ESTRATEGICA NUEVA ESPERANZA LTDA	VILLAVICENCIO-META	META	AGRICOLA CON PREDOMINIO EXPORTADOR	144733
822005480	PALMERAS LOS ESTEROS LTDA.	ACACIAS-META	META	AGRICOLA CON PREDOMINIO EXPORTADOR	135
822006783	PALMERAS LA EMBAJADA LIMITADA	CABUYARO-META	META	AGRICOLA CON PREDOMINIO EXPORTADOR	35424
822007200	PALMERA LA COMBA LIMITADA	VILLAVICENCIO-META	META	AGRICOLA CON PREDOMINIO EXPORTADOR	84767
829003947	COMPAÑIA PALMERA SAN PABLO SUR DE BOLIVAR S.A.	SAN-PABLO-BOLIVAR	BOLIVAR	AGRICOLA CON PREDOMINIO EXPORTADOR	43910
829004086	COMPAÑIA PALMERA SIMITI, SUR DE BOLIVAR S.A.	SAN-PABLO-BOLIVAR	BOLIVAR	AGRICOLA CON PREDOMINIO EXPORTADOR	-153388
830003460	AGROINDUSTRIAS VILLA CLAUDIA S A	BOGOTA-D.C.-BOGOTA D.C.	BOGOTA D.C.	AGRICOLA CON PREDOMINIO EXPORTADOR	380368
830052778	MUÑOZ Y CIA S. EN C.	BOGOTA-D.C.-BOGOTA D.C.	BOGOTA D.C.	AGRICOLA CON PREDOMINIO EXPORTADOR	249637
830060532	INVERSIONES AGROGANADERAS VEGA APARICIO LTDA.	BOGOTA-D.C.-BOGOTA D.C.	BOGOTA D.C.	AGRICOLA CON PREDOMINIO EXPORTADOR	2937
830065828	PALMERAS COLOMBIANAS S.A.	BOGOTA-D.C.-BOGOTA D.C.	BOGOTA D.C.	AGRICOLA CON PREDOMINIO EXPORTADOR	277348
830073932	ALIANZA ESTRATEGICA PRODUCTIVA DE YARIMA PLAN UNO S A	BOGOTA-D.C.-BOGOTA D.C.	BOGOTA D.C.	AGRICOLA CON PREDOMINIO EXPORTADOR	-2681
830080694	EMPRESA COLOMBIANA DE PALMA LTDA.	BOGOTA-D.C.-BOGOTA D.C.	BOGOTA D.C.	AGRICOLA CON PREDOMINIO EXPORTADOR	226109
830087314	ALIANZA ESTRATEGICA PLAN DOS S.A.	BOGOTA-D.C.-BOGOTA D.C.	BOGOTA D.C.	AGRICOLA CON PREDOMINIO EXPORTADOR	33074
830093443	EXTRACTORA DEL SUR DE CASANARE S A	BOGOTA-D.C.-BOGOTA D.C.	BOGOTA D.C.	AGRICOLA CON PREDOMINIO EXPORTADOR	664849
830121180	JF SUDARSKY & S C A	BOGOTA-D.C.-BOGOTA D.C.	BOGOTA D.C.	AGRICOLA CON PREDOMINIO EXPORTADOR	35049
830122755	INVERAGRO BAEZ PALENCIA Y CIA S EN C	BOGOTA-D.C.-BOGOTA D.C.	BOGOTA D.C.	AGRICOLA CON PREDOMINIO EXPORTADOR	800535
830128410	MATAPALO LIMITADA	BOGOTA-D.C.-BOGOTA D.C.	BOGOTA D.C.	AGRICOLA CON PREDOMINIO EXPORTADOR	29652
830129190	PALMAS SAN RAFAEL S.A.	BOGOTA-D.C.-BOGOTA D.C.	BOGOTA D.C.	AGRICOLA CON PREDOMINIO EXPORTADOR	209616
830129410	SOREVIR LTDA	BOGOTA-D.C.-BOGOTA D.C.	BOGOTA D.C.	AGRICOLA CON PREDOMINIO EXPORTADOR	142449

830130775	MAURICIO SERRANO SALAZAR Y CIA S . EN C	BOGOTA-D.C.-BOGOTA D.C.	BOGOTA D.C.	AGRICOLA CON PREDOMINIO EXPORTADOR	84750
830131496	PALMAS SAN JORGE S.A.	BOGOTA-D.C.-BOGOTA D.C.	BOGOTA D.C.	AGRICOLA CON PREDOMINIO EXPORTADOR	120172
830131527	PALMAS DEL SOGAMOSO S.A.	BOGOTA-D.C.-BOGOTA D.C.	BOGOTA D.C.	AGRICOLA CON PREDOMINIO EXPORTADOR	139195
830134566	D & H CONSTRUCCIONES LTDA	BOGOTA-D.C.-BOGOTA D.C.	BOGOTA D.C.	AGRICOLA CON PREDOMINIO EXPORTADOR	-77138
830140411	LA BOLSA DE PIEDRAS SA Y CIA S C A	IBAGUE-TOLIMA	TOLIMA	AGRICOLA CON PREDOMINIO EXPORTADOR	-5818
830502508	PALMERAS DE CONVENCION LIMITADA.	VALLEDUPAR-CESAR	CESAR	AGRICOLA CON PREDOMINIO EXPORTADOR	16768
836000425	INVERSIONES T.F. & CIA. S. EN C.S.	CARTAGO-VALLE	VALLE	AGRICOLA CON PREDOMINIO EXPORTADOR	4404
844004377	CULTIVOS & SERVICIOS LIMITADA	YOPAL-CASANARE	CASANARE	AGRICOLA CON PREDOMINIO EXPORTADOR	11495
860000698	JAIME URIBE Y HERMANAS LTDA	BOGOTA-D.C.-BOGOTA D.C.	BOGOTA D.C.	AGRICOLA CON PREDOMINIO EXPORTADOR	368670
860006780	INDUSTRIAL AGRARIA LA PALMA LTDA INDUPALMA LTDA	BOGOTA-D.C.-BOGOTA D.C.	BOGOTA D.C.	AGRICOLA CON PREDOMINIO EXPORTADOR	2976698
860009576	PALMAS MONTERREY S. A.	BOGOTA-D.C.-BOGOTA D.C.	BOGOTA D.C.	AGRICOLA CON PREDOMINIO EXPORTADOR	-1332135
860009787	PALMAS OLEAGINOSAS BUCARELIA S A	BUCARAMANGA-SANTANDER	SANTANDER	AGRICOLA CON PREDOMINIO EXPORTADOR	120048
860014381	PROMESA S.A. PROMOCIONES ESTUDIOS Y ASESORIAS S A	BOGOTA-D.C.-BOGOTA D.C.	BOGOTA D.C.	AGRICOLA CON PREDOMINIO EXPORTADOR	-70364
860027812	CULTIVOS SAN JOSE LTDA	BOGOTA-D.C.-BOGOTA D.C.	BOGOTA D.C.	AGRICOLA CON PREDOMINIO EXPORTADOR	392210
860029414	OLEAGINOSAS SANTANA LTDA	BOGOTA-D.C.-BOGOTA D.C.	BOGOTA D.C.	AGRICOLA CON PREDOMINIO EXPORTADOR	332280
860037932	INDUSTRIA AGRICOLA Y PECUARIA DEL INTERIOR LTDA.	BOGOTA-D.C.-BOGOTA D.C.	BOGOTA D.C.	AGRICOLA CON PREDOMINIO EXPORTADOR	154903
860039652	AGRICOLA LOS LAURELES LTDA	BOGOTA-D.C.-BOGOTA D.C.	BOGOTA D.C.	AGRICOLA CON PREDOMINIO EXPORTADOR	139776
860039843	INVERSIONES LANDU S.A.	BOGOTA-D.C.-BOGOTA D.C.	BOGOTA D.C.	AGRICOLA CON PREDOMINIO EXPORTADOR	722152
860045078	AGROGANADOS INTERNACIONAL LTDA	BOGOTA-D.C.-BOGOTA D.C.	BOGOTA D.C.	AGRICOLA CON PREDOMINIO EXPORTADOR	413021
860046374	RELCO LTDA.	BOGOTA-D.C.-BOGOTA D.C.	BOGOTA D.C.	AGRICOLA CON PREDOMINIO EXPORTADOR	-15912
860049251	PIEDRAHITA URIBE Y CIA. S. EN C.	BOGOTA-D.C.-BOGOTA D.C.	BOGOTA D.C.	AGRICOLA CON PREDOMINIO EXPORTADOR	405602
860051268	GOMEZ CABALLERO & CIA S. EN C.	BOGOTA-D.C.-BOGOTA D.C.	BOGOTA D.C.	AGRICOLA CON PREDOMINIO EXPORTADOR	39968
860051534	PALMAS DE TUMACO S.A.	BOGOTA-D.C.-BOGOTA D.C.	BOGOTA D.C.	AGRICOLA CON PREDOMINIO EXPORTADOR	40875
860055557	PALMAR DEL ORIENTE S A	BOGOTA-D.C.-BOGOTA D.C.	BOGOTA D.C.	AGRICOLA CON PREDOMINIO EXPORTADOR	1412761
860063039	HACIENDA EL RINCON LTDA	BOGOTA-D.C.-BOGOTA D.C.	BOGOTA D.C.	AGRICOLA CON PREDOMINIO EXPORTADOR	27075
860075203	INVERSIONES EL SOL DEL LLANO LTDA	BOGOTA-D.C.-BOGOTA D.C.	BOGOTA D.C.	AGRICOLA CON PREDOMINIO EXPORTADOR	250862
860350980	INVERSIONES LA MEJORANA LTDA.	BOGOTA-D.C.-BOGOTA D.C.	BOGOTA D.C.	AGRICOLA CON PREDOMINIO EXPORTADOR	-781420
860352492	PALMERAS MONTELIBANO LTDA.	BOGOTA-D.C.-BOGOTA D.C.	BOGOTA D.C.	AGRICOLA CON PREDOMINIO EXPORTADOR	75348
860402617	AGROPECUARIA SANTA CRUZ LIMITADA	BOGOTA-D.C.-BOGOTA D.C.	BOGOTA D.C.	AGRICOLA CON PREDOMINIO EXPORTADOR	13276
860503471	SOCIEDAD AGROPECUARIA GUAMITOS LTDA	BOGOTA-D.C.-BOGOTA D.C.	BOGOTA D.C.	AGRICOLA CON PREDOMINIO EXPORTADOR	263110
860506985	AGROPECUARIA MEDINA MANRIQUE Y CIA LTDA	BOGOTA-D.C.-BOGOTA D.C.	BOGOTA D.C.	AGRICOLA CON PREDOMINIO EXPORTADOR	48743
860508824	MARGOT URIBE DE SAMPER & CIA S. EN C.	BOGOTA-D.C.-BOGOTA D.C.	BOGOTA D.C.	AGRICOLA CON PREDOMINIO EXPORTADOR	239203
860514532	SIERRA BERNAL Y CIA S EN C	FACATATIVA-CUNDINAMARCA	CUNDINAMARCA	AGRICOLA CON PREDOMINIO EXPORTADOR	5632
860515196	INVERSIONES CAMACHO BORDA Y CIA LTDA.	BOGOTA-D.C.-BOGOTA D.C.	BOGOTA D.C.	AGRICOLA CON PREDOMINIO EXPORTADOR	20326
860518673	PALMERAS DEL LLANO S.A.	BOGOTA-D.C.-BOGOTA D.C.	BOGOTA D.C.	AGRICOLA CON PREDOMINIO EXPORTADOR	4944515
860535145	PALMERAS SANTANA LTDA	BOGOTA-D.C.-BOGOTA D.C.	BOGOTA D.C.	AGRICOLA CON PREDOMINIO EXPORTADOR	612038
890101119	PALMAS OLEAGINOSAS DE CASACARA LIMITADA	BARRANQUILLA-ATLANTICO	ATLANTICO	AGRICOLA CON PREDOMINIO EXPORTADOR	828842
890101120	PALMAS OLEAGINOSAS DEL ARIGUANI LTDA.	BARRANQUILLA-ATLANTICO	ATLANTICO	AGRICOLA CON PREDOMINIO EXPORTADOR	62170
890101583	FERNANDO A GARCIA Y CIA LTDA	BARRANQUILLA-ATLANTICO	ATLANTICO	AGRICOLA CON PREDOMINIO EXPORTADOR	207124
890105267	GANADERIA PEREZ MATERA LTDA.	BARRANQUILLA-ATLANTICO	ATLANTICO	AGRICOLA CON PREDOMINIO EXPORTADOR	211989
890105500	PALMAS MONTECARMELO S.A.	BARRANQUILLA-ATLANTICO	ATLANTICO	AGRICOLA CON PREDOMINIO EXPORTADOR	119390
890108236	GANADERIA CABALLERO PEREZ & CIA S EN C	BARRANQUILLA-ATLANTICO	ATLANTICO	AGRICOLA CON PREDOMINIO EXPORTADOR	269659
890116847	FAGRASAS LIMITADA	BARRANQUILLA-ATLANTICO	ATLANTICO	AGRICOLA CON PREDOMINIO EXPORTADOR	10311
890204110	AGROPECUARIA VENECIA LTDA	BUCARAMANGA-SANTANDER	SANTANDER	AGRICOLA CON PREDOMINIO EXPORTADOR	307935
890207037	AGROPECUARIA ALIAR S.A.	FLORIDABLANCA-SANTANDER	SANTANDER	AGRICOLA CON PREDOMINIO EXPORTADOR	-3463190
890207947	LA CACICA LIMITADA	BUCARAMANGA-SANTANDER	SANTANDER	AGRICOLA CON PREDOMINIO EXPORTADOR	1333910
890211501	SOCIEDAD LAS PALMAS LTDA.	BUCARAMANGA-SANTANDER	SANTANDER	AGRICOLA CON PREDOMINIO EXPORTADOR	106512
890211983	INVERSIONES DELGADO SUAREZ S EN C	BUCARAMANGA-SANTANDER	SANTANDER	AGRICOLA CON PREDOMINIO EXPORTADOR	-5156
890212357	PROMOCION E INVERSION EN PALMA S.A.	BUCARAMANGA-SANTANDER	SANTANDER	AGRICOLA CON PREDOMINIO EXPORTADOR	1509957
890213027	SOCIEDAD AGRICOLA EL COROZO LTDA	BUCARAMANGA-SANTANDER	SANTANDER	AGRICOLA CON PREDOMINIO EXPORTADOR	45956
890306231	SEMILLAS VALLE S.A	YUMBO-VALLE	VALLE	AGRICOLA CON PREDOMINIO EXPORTADOR	789008
890326917	PALMAR DEL CONGO, S.A.	CALI-VALLE	VALLE	AGRICOLA CON PREDOMINIO EXPORTADOR	-21852
890329774	PALMAS DEL PACIFICO, S.A.	CALI-VALLE	VALLE	AGRICOLA CON PREDOMINIO EXPORTADOR	3778
890402506	TECNOAJI LTDA.	CARTAGENA-BOLIVAR	BOLIVAR	AGRICOLA CON PREDOMINIO EXPORTADOR	-182820
890700056	INVERSIONES AGROPECUARIAS DOIMA S.A.	IBAGUE-TOLIMA	TOLIMA	AGRICOLA CON PREDOMINIO EXPORTADOR	206382
890701327	ARROCERA POTRERITO LASERNA Y CIA S.C.A	BOGOTA-D.C.-BOGOTA D.C.	BOGOTA D.C.	AGRICOLA CON PREDOMINIO EXPORTADOR	355752
890701655	ZORROZA Y SUAREZ LTDA.	IBAGUE-TOLIMA	TOLIMA	AGRICOLA CON PREDOMINIO EXPORTADOR	380253

890701794	HACIENDA GUANAHANI LIMITADA	IBAGUE-TOLIMA	TOLIMA	AGRICOLA CON PREDOMINIO EXPORTADOR	44663
890701920	AGROPECUARIA LA CEIBA GONELLA HNOS LTDA	IBAGUE-TOLIMA	TOLIMA	AGRICOLA CON PREDOMINIO EXPORTADOR	71496
890702239	INVERSIONES AGROPECUARIAS LA MESETA LIMITADA	IBAGUE-TOLIMA	TOLIMA	AGRICOLA CON PREDOMINIO EXPORTADOR	431451
890702298	AGROPECUARIA CALICANTO LTDA	IBAGUE-TOLIMA	TOLIMA	AGRICOLA CON PREDOMINIO EXPORTADOR	55400
890702406	ERNESTO NAVARRO Y CIA S EN C	BOGOTA-D.C.-BOGOTA D.C.	BOGOTA D.C.	AGRICOLA CON PREDOMINIO EXPORTADOR	275370
890702700	MELENDEZ Y MELENDEZ LTDA	IBAGUE-TOLIMA	TOLIMA	AGRICOLA CON PREDOMINIO EXPORTADOR	622681
890704021	ORGANIZACION PAJONALES S.A.	AMBALEMA-TOLIMA	TOLIMA	AGRICOLA CON PREDOMINIO EXPORTADOR	-1447855
890704089	CULTIVOS Y SEMILLAS EL ACEITUNO LIMITADA	IBAGUE-TOLIMA	TOLIMA	AGRICOLA CON PREDOMINIO EXPORTADOR	931519
890704501	INVERSIONES ALHER HERNANDEZ C Y CIA SCA	IBAGUE-TOLIMA	TOLIMA	AGRICOLA CON PREDOMINIO EXPORTADOR	36282
890704599	URBICENTRO LTDA	IBAGUE-TOLIMA	TOLIMA	AGRICOLA CON PREDOMINIO EXPORTADOR	12426
890705575	INVERSIONES SAN MARTIN LIMITADA	PURIFICACION-TOLIMA	TOLIMA	AGRICOLA CON PREDOMINIO EXPORTADOR	31285
890807017	PRODUCTORA AGRICOLA S.A. EN CONCORDATO	PEREIRA-RISARALDA	RISARALDA	AGRICOLA CON PREDOMINIO EXPORTADOR	9081
890901733	OLEAGINOSAS LAS BRISAS S A	MANIZALES-CALDAS	CALDAS	AGRICOLA CON PREDOMINIO EXPORTADOR	2408064
890917119	MYCRA S.A.	MEDELLIN-ANTIOQUIA	ANTIOQUIA	AGRICOLA CON PREDOMINIO EXPORTADOR	23960
890941723	AGRICOLA DEL NORTE S.A..	MEDELLIN-ANTIOQUIA	ANTIOQUIA	AGRICOLA CON PREDOMINIO EXPORTADOR	453590
891101382	NEGOCIOS AZUERO Y CIA. S. EN C.	BARRANQUILLA-ATLANTICO	ATLANTICO	AGRICOLA CON PREDOMINIO EXPORTADOR	75848
891224627	ASTORGA S.A.	TUMACO-NARINO	NARINO	AGRICOLA CON PREDOMINIO EXPORTADOR	-393342
891303393	HACIENDA LA CRUZ LTDA	EL-CERRITO-VALLE	VALLE	AGRICOLA CON PREDOMINIO EXPORTADOR	62233
891700952	DAVILA ARMENTA LTDA	SANTA-MARTA-MAGDALENA	MAGDALENA	AGRICOLA CON PREDOMINIO EXPORTADOR	1580
891701004	AGROINDUSTRIAL PALMACEITE LIMITADA	SANTA-MARTA-MAGDALENA	MAGDALENA	AGRICOLA CON PREDOMINIO EXPORTADOR	28148
891701230	AGROINVERSIONES LAINO & CIA S.EN C.	BARRANQUILLA-ATLANTICO	ATLANTICO	AGRICOLA CON PREDOMINIO EXPORTADOR	230120
891701790	EQUIPOS AGRICOLAS E INDUSTRIALES LTDA.	SANTA-MARTA-MAGDALENA	MAGDALENA	AGRICOLA CON PREDOMINIO EXPORTADOR	9228
892002602	AGRO INDUSTRIA SAN JOSE LIMITADA	ACACIAS-META	META	AGRICOLA CON PREDOMINIO EXPORTADOR	71511
900016274	INVERSIONES GANADERAS Y PALMERAS S.A.	BOGOTA-D.C.-BOGOTA D.C.	BOGOTA D.C.	AGRICOLA CON PREDOMINIO EXPORTADOR	-7484
900029532	PALMAS ARIZONA S.A.	BUCARAMANGA-SANTANDER	SANTANDER	AGRICOLA CON PREDOMINIO EXPORTADOR	114372
900047540	ORGANIZACION LA PRIMAVERA S.A	BOGOTA-D.C.-BOGOTA D.C.	BOGOTA D.C.	AGRICOLA CON PREDOMINIO EXPORTADOR	333831
900058880	HACIENDA ZAPAYAN S.A	BOGOTA-D.C.-BOGOTA D.C.	BOGOTA D.C.	AGRICOLA CON PREDOMINIO EXPORTADOR	20063
900064216	PALMERAS DE PUERTO LIBRE S A	BARRANQUILLA-ATLANTICO	ATLANTICO	AGRICOLA CON PREDOMINIO EXPORTADOR	12130
900066079	ANDITEXILES LIMITADA	IPIALES-NARINO	NARINO	AGRICOLA CON PREDOMINIO EXPORTADOR	259426
900105941	ALIANZA ESTRATEGICA PLAN TRES S.A.	BOGOTA-D.C.-BOGOTA D.C.	BOGOTA D.C.	AGRICOLA CON PREDOMINIO EXPORTADOR	-7744
900106099	PALMARES TUNUPE S.A.	BOGOTA-D.C.-BOGOTA D.C.	BOGOTA D.C.	AGRICOLA CON PREDOMINIO EXPORTADOR	1004
900110825	SOCIEDAD AGROPECUARIA DEL ORIENTE COLOMBIANO S.A	YOPAL-CASANARE	CASANARE	AGRICOLA CON PREDOMINIO EXPORTADOR	2651
900121578	PALMERAS SILLATAVA S.A.	BOGOTA-D.C.-BOGOTA D.C.	BOGOTA D.C.	AGRICOLA CON PREDOMINIO EXPORTADOR	-161836
900139215	AGROPECUARIA LEMAYA LTDA.	ESPINAL-TOLIMA	TOLIMA	AGRICOLA CON PREDOMINIO EXPORTADOR	36257
900142973	SALAMANCA OLEAGINOSAS S.A.	CALI-VALLE	VALLE	AGRICOLA CON PREDOMINIO EXPORTADOR	-483034
900143930	YOPALMA S.A.	BOGOTA-D.C.-BOGOTA D.C.	BOGOTA D.C.	AGRICOLA CON PREDOMINIO EXPORTADOR	23065
900151531	AGRICOLA LOS SANTOS S.A.	BUCARAMANGA-SANTANDER	SANTANDER	AGRICOLA CON PREDOMINIO EXPORTADOR	7389
900173333	ALBA MARINA IZA OSSA Y CIA S EN C	PEREIRA-RISARALDA	RISARALDA	AGRICOLA CON PREDOMINIO EXPORTADOR	8225
900173540	MARIA CLEMENCIA IZA DE URIBE Y CIA S EN C	PEREIRA-RISARALDA	RISARALDA	AGRICOLA CON PREDOMINIO EXPORTADOR	7546
900174834	PALMARES DEL CUCU S.A.	BOGOTA-D.C.-BOGOTA D.C.	BOGOTA D.C.	AGRICOLA CON PREDOMINIO EXPORTADOR	0
900179684	AGROPECUARIA LOS CAIMANES S.A.	BOGOTA-D.C.-BOGOTA D.C.	BOGOTA D.C.	AGRICOLA CON PREDOMINIO EXPORTADOR	112474
900187756	PALMAS TAMACA S A	BOGOTA-D.C.-BOGOTA D.C.	BOGOTA D.C.	AGRICOLA CON PREDOMINIO EXPORTADOR	659109
900225515	EXTRACTORA LOMA FRESCA SUR DE BOLIVAR S.A.	BARRANQUILLA-ATLANTICO	ATLANTICO	AGRICOLA CON PREDOMINIO EXPORTADOR	28464
900228513	MONICA COLOMBIA LTDA	BOGOTA-D.C.-BOGOTA D.C.	BOGOTA D.C.	AGRICOLA CON PREDOMINIO EXPORTADOR	-2616524
900259396	EXTRAPALMA S.A.	TUMACO-NARINO	NARINO	AGRICOLA CON PREDOMINIO EXPORTADOR	-349768
800029286	ELINTEX S.A.	ITAGUI-ANTIOQUIA	ANTIOQUIA	PRODUCTOS ALIMENTICIOS	267822
800037730	SALSAMENTARIA CADIZ LTDA	CALI-VALLE	VALLE	PRODUCTOS ALIMENTICIOS	478
800043278	COLOMBIANA DE PRODUCTOS DEL AGRO COLPAGRO S.A.	SABANETA-ANTIOQUIA	ANTIOQUIA	PRODUCTOS ALIMENTICIOS	43701
800058242	SALSAMENTARIA INDUCOLCARNES LTDA	BOGOTA-D.C.-BOGOTA D.C.	BOGOTA D.C.	PRODUCTOS ALIMENTICIOS	46924
800082426	CARNES FRIAS EL CORDOBES LTDA	MEDELLIN-ANTIOQUIA	ANTIOQUIA	PRODUCTOS ALIMENTICIOS	-28210
800111639	SAURIOS LTDA	MONTERIA-CORDOBA	CORDOBA	PRODUCTOS ALIMENTICIOS	195728
800122738	LA SABOREÑA LTDA	BOGOTA-D.C.-BOGOTA D.C.	BOGOTA D.C.	PRODUCTOS ALIMENTICIOS	1634
800144683	PROCESADORA AVICOLA DEL RISARALDA LTDA EN ACUERDO DE REES	DOS-QUEBRADAS-RISARALDA	RISARALDA	PRODUCTOS ALIMENTICIOS	200047
800154878	TEXTILES GALITEX LTDA	BOGOTA-D.C.-BOGOTA D.C.	BOGOTA D.C.	PRODUCTOS ALIMENTICIOS	8161
800188270	AVICULTURA TECNICA S.A. EN ACUERDO DE REESTRUCTURACION.	CIENAGA-DE-ORO-CORDOBA	CORDOBA	PRODUCTOS ALIMENTICIOS	298186
800197463	POLLOS EL BUCANERO S.A.	CALI-VALLE	VALLE	PRODUCTOS ALIMENTICIOS	7873912
800198020	CARNES CASA BLANCA S.A.	MEDELLIN-ANTIOQUIA	ANTIOQUIA	PRODUCTOS ALIMENTICIOS	243386

800200243	DISPRONAT LTDA	MEDELLIN-ANTIOQUIA	ANTIOQUIA	PRODUCTOS ALIMENTICIOS	41229
800249966	EUSSE JIMENEZ E HIJOS S EN C	BARRANQUILLA-ATLANTICO	ATLANTICO	PRODUCTOS ALIMENTICIOS	262527
800253444	MURIEL Y BARAHONA LIMITADA	CALI-VALLE	VALLE	PRODUCTOS ALIMENTICIOS	40068
801004045	DON POLLO S.A.	ARMENIA-QUINDIO	QUINDIO	PRODUCTOS ALIMENTICIOS	530805
805014925	AGROAVICOLA DEL VALLE S.A.	CALI-VALLE	VALLE	PRODUCTOS ALIMENTICIOS	440620
805023628	AGROPECUARIA DE OCCIDENTE S.A.	CALI-VALLE	VALLE	PRODUCTOS ALIMENTICIOS	415463
805027988	INDUSTRIA DE ALIMENTOS CARBEL S.A.	CALI-VALLE	VALLE	PRODUCTOS ALIMENTICIOS	1869
806000839	DELIPOSTRES LTDA	CARTAGENA-BOLIVAR	BOLIVAR	PRODUCTOS ALIMENTICIOS	63349
806003401	PEZ CARIBE LTDA	CARTAGENA-BOLIVAR	BOLIVAR	PRODUCTOS ALIMENTICIOS	54383
806003623	FRIGORIFICO DEL CARIBE S.A.	TURBACO-BOLIVAR	BOLIVAR	PRODUCTOS ALIMENTICIOS	46287
807004848	AGROPECUARIA CAPACHITO LTDA.	CUCUTA-NORTE DE SANTANDER	NORTE DE SANTAN	PRODUCTOS ALIMENTICIOS	16967
811003651	COMERCIAL CASABLANCA S.A.	MEDELLIN-ANTIOQUIA	ANTIOQUIA	PRODUCTOS ALIMENTICIOS	26420
811008049	AGROSIGO S A	SABANETA-ANTIOQUIA	ANTIOQUIA	PRODUCTOS ALIMENTICIOS	-432851
811012909	CARNICOS BELLO HATO LTDA	BELLO-ANTIOQUIA	ANTIOQUIA	PRODUCTOS ALIMENTICIOS	132222
811019880	ANTIOQUENA DE PORCINOS LTDA	MEDELLIN-ANTIOQUIA	ANTIOQUIA	PRODUCTOS ALIMENTICIOS	382524
811024868	JIMAR S.A.	MEDELLIN-ANTIOQUIA	ANTIOQUIA	PRODUCTOS ALIMENTICIOS	-2242981
811027228	KOUPREY S.A	MEDELLIN-ANTIOQUIA	ANTIOQUIA	PRODUCTOS ALIMENTICIOS	38324
811035741	INDUSTRIA DE ALIMENTOS ZENU S.A.S.	MEDELLIN-ANTIOQUIA	ANTIOQUIA	PRODUCTOS ALIMENTICIOS	43600040
811044894	COMERCIALIZADORA DE GANADOS DEL CAUCA MEDIO SAT	VALPARAISO-ANTIOQUIA	ANTIOQUIA	PRODUCTOS ALIMENTICIOS	-5051
814000715	POLLO FRESCO DE COLOMBIA LTDA.	PASTO-NARINO	NARINO	PRODUCTOS ALIMENTICIOS	-7643
814000921	FRIGORIFICO JONGOVITO S.A. FRIGOVITO S A	PASTO-NARINO	NARINO	PRODUCTOS ALIMENTICIOS	68
815000863	AVIDESA DE OCCIDENTE S.A.	BUGA-VALLE	VALLE	PRODUCTOS ALIMENTICIOS	7486887
819005358	PERSOMAR LIMITADA	SANTA-MARTA-MAGDALENA	MAGDALENA	PRODUCTOS ALIMENTICIOS	-36569
819005914	FRIGORIFICOS BAMAR LTDA	CIENAGA-MAGDALENA	MAGDALENA	PRODUCTOS ALIMENTICIOS	61535
830034002	OLEAGINOSAS DEL OCOA S A	BOGOTA-D.C.-BOGOTA D.C.	BOGOTA D.C.	PRODUCTOS ALIMENTICIOS	-30609
830034702	MARKETING DE COLOMBIA S.A. COMERCIALIZADORA INTERNACIONAL	BOGOTA-D.C.-BOGOTA D.C.	BOGOTA D.C.	PRODUCTOS ALIMENTICIOS	474018
830035633	FRIGODAN LTDA	BOGOTA-D.C.-BOGOTA D.C.	BOGOTA D.C.	PRODUCTOS ALIMENTICIOS	741964
830046757	COMPAÑIA INTERNACIONAL DE ALIMENTOS AGROPECUARIOS	BOGOTA-D.C.-BOGOTA D.C.	BOGOTA D.C.	PRODUCTOS ALIMENTICIOS	1272954
830055509	PRODUCTOS CARNICOS WALTER LTDA	BOGOTA-D.C.-BOGOTA D.C.	BOGOTA D.C.	PRODUCTOS ALIMENTICIOS	92371
830058330	MAURO S FOOD LIMITADA	FONTIBON-BOGOTA D.C.	BOGOTA D.C.	PRODUCTOS ALIMENTICIOS	520258
830061155	CARNES FRIAS REICAR LTDA	BOGOTA-D.C.-BOGOTA D.C.	BOGOTA D.C.	PRODUCTOS ALIMENTICIOS	47173
830096292	GRANJA TEQUENDAMA LTDA	BOGOTA-D.C.-BOGOTA D.C.	BOGOTA D.C.	PRODUCTOS ALIMENTICIOS	67397
830106126	LA ESPERANZA INDUSTRIAL DE ALIMENTOS LTDA	BOGOTA-D.C.-BOGOTA D.C.	BOGOTA D.C.	PRODUCTOS ALIMENTICIOS	-360639
830136030	PRONACA COLOMBIA SA	COTA-CUNDINAMARCA	CUNDINAMARCA	PRODUCTOS ALIMENTICIOS	-3318290
830136379	CARNES FINAS GUADALUPE LTDA	BOGOTA-D.C.-BOGOTA D.C.	BOGOTA D.C.	PRODUCTOS ALIMENTICIOS	225963
830509713	AGROPECUARIA EL BUFALO S.A.	BOGOTA-D.C.-BOGOTA D.C.	BOGOTA D.C.	PRODUCTOS ALIMENTICIOS	688693
830512399	SERVICIOS TECNICOS Y AGROINDUSTRIALES DEL FONDO GANADERO	AGUACHICA-CESAR	CESAR	PRODUCTOS ALIMENTICIOS	6159
860021475	INDUSTRIA COLOMBIANA DE CARNE S.A.	BOGOTA-D.C.-BOGOTA D.C.	BOGOTA D.C.	PRODUCTOS ALIMENTICIOS	60021
860026428	KOYOMAD PRODUCTOS CARNICOS S.A.	BOGOTA-D.C.-BOGOTA D.C.	BOGOTA D.C.	PRODUCTOS ALIMENTICIOS	1592318
860034118	SALSAMENTARIA VILASECA LTDA	BOGOTA-D.C.-BOGOTA D.C.	BOGOTA D.C.	PRODUCTOS ALIMENTICIOS	692821
860057336	PROCESADORA DE ALIMENTOS EL GORDO SA	BOGOTA-D.C.-BOGOTA D.C.	BOGOTA D.C.	PRODUCTOS ALIMENTICIOS	2283
860353447	DELIPAVO LTDA	TENJO-CUNDINAMARCA	CUNDINAMARCA	PRODUCTOS ALIMENTICIOS	651430
860503645	SALSAMENTARIA SABORE Y CIA LTDA	BOGOTA-D.C.-BOGOTA D.C.	BOGOTA D.C.	PRODUCTOS ALIMENTICIOS	5994
860515558	BRASILEÑA CARNES FRIAS S A	BOGOTA-D.C.-BOGOTA D.C.	BOGOTA D.C.	PRODUCTOS ALIMENTICIOS	382144
890100026	CAMAGUEY S.A.	GALAPA-ATLANTICO	ATLANTICO	PRODUCTOS ALIMENTICIOS	9173921
890103697	FRIGORIFICO LA PARISIENNE S.A.	BARRANQUILLA-ATLANTICO	ATLANTICO	PRODUCTOS ALIMENTICIOS	57619
890200656	PALMAS DEL CESAR S.A.	MEDELLIN-ANTIOQUIA	ANTIOQUIA	PRODUCTOS ALIMENTICIOS	3131022
890200752	SALSAMENTARIA SANTANDER LTDA	BUCARAMANGA-SANTANDER	SANTANDER	PRODUCTOS ALIMENTICIOS	304495
890200902	FONDO GANADERO DE SANTANDER S.A.	BUCARAMANGA-SANTANDER	SANTANDER	PRODUCTOS ALIMENTICIOS	1715
890304130	ALIMENTOS CÁRNICOS S.A.S.	YUMBO-VALLE	VALLE	PRODUCTOS ALIMENTICIOS	16768735
890329874	ALIMENTOS LA CALI S.A.	CALI-VALLE	VALLE	PRODUCTOS ALIMENTICIOS	572985
890330035	CARNES FRIAS ENRIKO LTDA	CALI-VALLE	VALLE	PRODUCTOS ALIMENTICIOS	151545
890700256	FONDO GANADERO DEL TOLIMA S.A.	IBAGUE-TOLIMA	TOLIMA	PRODUCTOS ALIMENTICIOS	328743
890806225	CENTRAL DE SACRIFICIO MANIZALES S. A.	MANIZALES-CALDAS	CALDAS	PRODUCTOS ALIMENTICIOS	-467371
890908493	COMESTIBLES DAN S.A	ITAGUI-ANTIOQUIA	ANTIOQUIA	PRODUCTOS ALIMENTICIOS	1248182
890910927	EXPENDIO DE CARNES BELL Y ESTRADA LIMITADA	MEDELLIN-ANTIOQUIA	ANTIOQUIA	PRODUCTOS ALIMENTICIOS	87133
890923947	CARCIA INTIMA LTDA	ENVIGADO-ANTIOQUIA	ANTIOQUIA	PRODUCTOS ALIMENTICIOS	-4526606

890939776	INDUPOLLO S. A.	CARTAGENA-BOLIVAR	BOLIVAR	PRODUCTOS ALIMENTICIOS	943885
890939940	OSPINA GRASAS Y PIELES LTDA.	COPACABANA-ANTIOQUIA	ANTIOQUIA	PRODUCTOS ALIMENTICIOS	424757
891101873	LAS BRISAS AGROPECUARIAS S. EN C.	NEIVA-HUILA	HUILA	PRODUCTOS ALIMENTICIOS	96078
891190218	COMPAÑIA DE FERIAS Y MATADEROS DEL CAQUETA S A EN ACUERDO	FLORENCIA-CAQUETA	CAQUETA	PRODUCTOS ALIMENTICIOS	77605
891401858	PIMPOLLO S.A.	BOGOTA-D.C.-BOGOTA D.C.	BOGOTA D.C.	PRODUCTOS ALIMENTICIOS	2215254
900009752	COMERCIALIZADORA INTERNACIONAL MULTICARNICOS S.A	BOGOTA-D.C.-BOGOTA D.C.	BOGOTA D.C.	PRODUCTOS ALIMENTICIOS	218754
900062314	AGROPECUARIA GANOSO DEL VALLE S.A.	TULUA-VALLE	VALLE	PRODUCTOS ALIMENTICIOS	-47302
900067125	FRIGORIFICOS MATADEROS DE COLOMBIA S. A.	BOGOTA-D.C.-BOGOTA D.C.	BOGOTA D.C.	PRODUCTOS ALIMENTICIOS	-911038
900086664	FRIGOSUBA LTDA	BOGOTA-D.C.-BOGOTA D.C.	BOGOTA D.C.	PRODUCTOS ALIMENTICIOS	65416
900174560	ALIANZA ORIENTAL S.A.	BOGOTA-D.C.-BOGOTA D.C.	BOGOTA D.C.	PRODUCTOS ALIMENTICIOS	352371
800034825	COMERCIALIZADORA INTERNACIONAL ANTILLANA S.A.	CARTAGENA-BOLIVAR	BOLIVAR	PRODUCTOS ALIMENTICIOS	516219
800072556	SEATECHN INTERNATIONAL INC	CARTAGENA-BOLIVAR	BOLIVAR	PRODUCTOS ALIMENTICIOS	-2474882
800169325	MARES DE COLOMBIA S.A.	RIOHACHA-LA GUAJIRA	LA GUAJIRA	PRODUCTOS ALIMENTICIOS	-33155
800223739	ATUNES Y ENLATADOS DEL CARIBE S.A.	BARRANQUILLA-ATLANTICO	ATLANTICO	PRODUCTOS ALIMENTICIOS	-6760071
802011109	GRUPO ALIMENTARIO DEL ATLANTICO S A	BARRANQUILLA-ATLANTICO	ATLANTICO	PRODUCTOS ALIMENTICIOS	158061
806012957	ZEUS INVESTMENTS INC SUCURSAL COLOMBIA - CARTAGENA - SHRIM	CARTAGENA-BOLIVAR	BOLIVAR	PRODUCTOS ALIMENTICIOS	72167
860353375	ARFRACA LTDA	BOGOTA-D.C.-BOGOTA D.C.	BOGOTA D.C.	PRODUCTOS ALIMENTICIOS	-14064
890318158	ALTAMAR LIMITADA	CALI-VALLE	VALLE	PRODUCTOS ALIMENTICIOS	39918
891201213	PROTEINAS DEL MAR S.A.	TUMACO-NARINO	NARINO	PRODUCTOS ALIMENTICIOS	-224030
800017429	SURAMERICANA DE FRUTAS LTDA	BOGOTA-D.C.-BOGOTA D.C.	BOGOTA D.C.	PRODUCTOS ALIMENTICIOS	1053
800055116	CALYPSO DEL CARIBE S.A.	BOGOTA-D.C.-BOGOTA D.C.	BOGOTA D.C.	PRODUCTOS ALIMENTICIOS	148441
800090890	PRODUCTOS ALIMENTICIOS BARY S.A.	ITAGUI-ANTIOQUIA	ANTIOQUIA	PRODUCTOS ALIMENTICIOS	1971065
800157130	COMERCIALIZADORA INTERNACIONAL AGROFRUT S.A	LA-ESTRELLA-ANTIOQUIA	ANTIOQUIA	PRODUCTOS ALIMENTICIOS	243570
800164351	PULPAFRUIT LTDA	BOGOTA-D.C.-BOGOTA D.C.	BOGOTA D.C.	PRODUCTOS ALIMENTICIOS	736182
800183514	FRUTAS EXOTICAS COLOMBIANAS S A	LA-UNION-VALLE	VALLE	PRODUCTOS ALIMENTICIOS	-557058
800186295	GUSTAR S.A	SABANETA-ANTIOQUIA	ANTIOQUIA	PRODUCTOS ALIMENTICIOS	-295133
800195623	ALIMENTOS SAS S.A,	BOGOTA-D.C.-BOGOTA D.C.	BOGOTA D.C.	PRODUCTOS ALIMENTICIOS	30095
800255414	CARIBBEAN FRUIT S A	LA-UNION-VALLE	VALLE	PRODUCTOS ALIMENTICIOS	34258
801003683	SOCIEDAD DE COMERCIALIZACION INTERNACIONAL DE LA SIERRA S.A.	BOGOTA-D.C.-BOGOTA D.C.	BOGOTA D.C.	PRODUCTOS ALIMENTICIOS	-685509
805023524	C.I. FRUTOS DE LA TIERRA COMERCIALIZADORA LTDA	YUMBO-VALLE	VALLE	PRODUCTOS ALIMENTICIOS	-203568
811004625	INDUSTRIAS ALIMENTICIAS EL CAPIRO S.A	MEDELLIN-ANTIOQUIA	ANTIOQUIA	PRODUCTOS ALIMENTICIOS	-16368
811036982	C.I. DOÑA PAOLA S.A.	ITAGUI-ANTIOQUIA	ANTIOQUIA	PRODUCTOS ALIMENTICIOS	50642
819002481	LUZ MARIA BRUGES Y CIA S EN C	SANTA-MARTA-MAGDALENA	MAGDALENA	PRODUCTOS ALIMENTICIOS	-1770950
821000169	PRODUCTORA DE JUGOS S.A.	TULUA-VALLE	VALLE	PRODUCTOS ALIMENTICIOS	316436
821002015	FRUTAS DE LA COSTA S.A.	MALAMBO-ATLANTICO	ATLANTICO	PRODUCTOS ALIMENTICIOS	-122760
821002229	READY FRUIT COMPANY S.A.	LA-UNION-VALLE	VALLE	PRODUCTOS ALIMENTICIOS	-50329
830091998	INMARAL LTDA.	BOGOTA-D.C.-BOGOTA D.C.	BOGOTA D.C.	PRODUCTOS ALIMENTICIOS	15025
830104198	FRUTOS DE LOS ANDES LTDA	BOGOTA-D.C.-BOGOTA D.C.	BOGOTA D.C.	PRODUCTOS ALIMENTICIOS	27696
830109054	FRUSERVICE LTDA.	BOGOTA-D.C.-BOGOTA D.C.	BOGOTA D.C.	PRODUCTOS ALIMENTICIOS	90167
830143207	C I FUSION INTERNATIONAL BUSINESS LTDA.	CARTAGENA-BOLIVAR	BOLIVAR	PRODUCTOS ALIMENTICIOS	52007
830512903	CONGELADOS DE MI TIERRA LTDA	BOGOTA-D.C.-BOGOTA D.C.	BOGOTA D.C.	PRODUCTOS ALIMENTICIOS	1153
832004169	FRUTAS FINAS Y CIA. S. EN C. FRUFIN	SUBACHOQUE-CUNDINAMARCA	CUNDINAMARCA	PRODUCTOS ALIMENTICIOS	15085
860050222	COMPAÑIA GENERAL DE ALIMENTOS Y CONSERVAS GRAN UNION LTD,	FONTIBON-BOGOTA D.C.	BOGOTA D.C.	PRODUCTOS ALIMENTICIOS	123175
860072251	AGROINDUSTRIALES PIAVE LTDA	CAJICA-CUNDINAMARCA	CUNDINAMARCA	PRODUCTOS ALIMENTICIOS	11963
860075548	COMESTIBLES LAS AMERICAS LTDA	BOGOTA-D.C.-BOGOTA D.C.	BOGOTA D.C.	PRODUCTOS ALIMENTICIOS	43408
860511886	INDUSTRIAS LA CORUNA LTDA.	BOGOTA-D.C.-BOGOTA D.C.	BOGOTA D.C.	PRODUCTOS ALIMENTICIOS	688000
860531368	JUGOS TROPICALES S A	BOGOTA-D.C.-BOGOTA D.C.	BOGOTA D.C.	PRODUCTOS ALIMENTICIOS	-170278
890101648	CONSERVAS CALIFORNIA S. A.	SOLEDAD-ATLANTICO	ATLANTICO	PRODUCTOS ALIMENTICIOS	378783
890105214	FRIGORIFICOS DE LA COSTA S. A.	BARRANQUILLA-ATLANTICO	ATLANTICO	PRODUCTOS ALIMENTICIOS	151015
890112179	COMPAÑIA ENVASADORA DEL ATLANTICO LTDA	BARRANQUILLA-ATLANTICO	ATLANTICO	PRODUCTOS ALIMENTICIOS	6847412
890205029	ERWIS ASOCIADOS LTDA	BOGOTA-D.C.-BOGOTA D.C.	BOGOTA D.C.	PRODUCTOS ALIMENTICIOS	95687
890807354	COLOMBIANA DE DESHIDRATADOS S.A	MANIZALES-CALDAS	CALDAS	PRODUCTOS ALIMENTICIOS	-388170
890908021	PANAMERICANA DE ALIMENTOS S.A	RIONEGRO-ANTIOQUIA	ANTIOQUIA	PRODUCTOS ALIMENTICIOS	10849869
890941916	PRODUCTOS ALIMENTICIOS KONFYT S.A	MEDELLIN-ANTIOQUIA	ANTIOQUIA	PRODUCTOS ALIMENTICIOS	4937
800012375	CONCENTRADOS S.A.	BUGA-VALLE	VALLE	PRODUCTOS ALIMENTICIOS	1598497
800018971	PALMERAS BARBASCAL S.A.	SAN-MARTIN-META	META	PRODUCTOS ALIMENTICIOS	-235246
800021409	ACEITES COMESTIBLES DEL SINU S.A. EN ACUERDO DE REESTRUCTUI	CERETE-CORDOBA	CORDOBA	PRODUCTOS ALIMENTICIOS	0

800043202	DEL LLANO S A	BOGOTA-D.C.-BOGOTA D.C.	BOGOTA D.C.	PRODUCTOS ALIMENTICIOS	956779
800078508	SOCIEDAD COMERC INTER Y DE FABRICA DE ACEITES Y MARGARI DEL	CIENAGA-MAGDALENA	MAGDALENA	PRODUCTOS ALIMENTICIOS	148803
800116749	EXTRACTORA MONTERREY S.A.	BOGOTA-D.C.-BOGOTA D.C.	BOGOTA D.C.	PRODUCTOS ALIMENTICIOS	1325424
800135956	EXTRACTORA BELLA ESPERANZA LIMITADA	SANTA-MARTA-MAGDALENA	MAGDALENA	PRODUCTOS ALIMENTICIOS	77159
800148119	GRASAS Y DERIVADOS S.A.	CIENAGA-MAGDALENA	MAGDALENA	PRODUCTOS ALIMENTICIOS	1474148
800154530	C.I. COMEXA S.A.	CARTAGENA-BOLIVAR	BOLIVAR	PRODUCTOS ALIMENTICIOS	391726
800169464	PALMAS SANTA FE S A	CALI-VALLE	VALLE	PRODUCTOS ALIMENTICIOS	53349
800174659	ENTREPALMAS S.A.	BOGOTA-D.C.-BOGOTA D.C.	BOGOTA D.C.	PRODUCTOS ALIMENTICIOS	292564
800182618	ACEITE RENDIDOR LIMITADA	BOGOTA-D.C.-BOGOTA D.C.	BOGOTA D.C.	PRODUCTOS ALIMENTICIOS	12087
802005075	ACEITES S.A.	SANTA-MARTA-MAGDALENA	MAGDALENA	PRODUCTOS ALIMENTICIOS	138082
804017043	EXTRACTORA CENTRAL S.A.	BUCARAMANGA-SANTANDER	SANTANDER	PRODUCTOS ALIMENTICIOS	5422326
817002533	C I YUMBO S A	YUMBO-VALLE	VALLE	PRODUCTOS ALIMENTICIOS	1678
819001391	C.I. EL ROBLE S.A.	SANTA-MARTA-MAGDALENA	MAGDALENA	PRODUCTOS ALIMENTICIOS	698326
819004712	COMERCIALIZADORA INTERNACIONAL TEQUENDAMA S.A.	SANTA-MARTA-MAGDALENA	MAGDALENA	PRODUCTOS ALIMENTICIOS	3821131
819006542	EXTRACTORA FRUPALMA S.A.	SANTA-MARTA-MAGDALENA	MAGDALENA	PRODUCTOS ALIMENTICIOS	425436
824006708	COMERCIALIZADORA INTERNACIONAL ALAMOS A S.A.	VALLEDUPAR-CESAR	CESAR	PRODUCTOS ALIMENTICIOS	897272
830028846	VEIGRASAS LTDA	BOGOTA-D.C.-BOGOTA D.C.	BOGOTA D.C.	PRODUCTOS ALIMENTICIOS	17634
830034787	ACEITES Y CONCENTRADOS DEL CARIBE LIMITADA	BOGOTA-D.C.-BOGOTA D.C.	BOGOTA D.C.	PRODUCTOS ALIMENTICIOS	5089
830036713	PALMERAS SAN PEDRO LIMITADA EN REORGANIZACION	BOGOTA-D.C.-BOGOTA D.C.	BOGOTA D.C.	PRODUCTOS ALIMENTICIOS	-597838
830075074	AGROPECUARIA SANTA MARIA LATORRE Y CIA S EN C	BOGOTA-D.C.-BOGOTA D.C.	BOGOTA D.C.	PRODUCTOS ALIMENTICIOS	1184680
830087469	ACEITES FINOS LTDA	MADRID-CUNDINAMARCA	CUNDINAMARCA	PRODUCTOS ALIMENTICIOS	48328
830097789	PROCESADORA DE MATERIAS PRIMAS S A	BOGOTA-D.C.-BOGOTA D.C.	BOGOTA D.C.	PRODUCTOS ALIMENTICIOS	651365
830113719	COPALMA LTDA.	BOGOTA-D.C.-BOGOTA D.C.	BOGOTA D.C.	PRODUCTOS ALIMENTICIOS	96529
830118320	ARTEPAN LTDA	BOGOTA-D.C.-BOGOTA D.C.	BOGOTA D.C.	PRODUCTOS ALIMENTICIOS	471251
830137558	INDUSTRIAL DE GRASAS Y COMESTIBLES LTDA	BOGOTA-D.C.-BOGOTA D.C.	BOGOTA D.C.	PRODUCTOS ALIMENTICIOS	40804
830141208	COMERCIALIZADORA GENERAL DE ACEITES Y GRASAS LTDA	BOGOTA-D.C.-BOGOTA D.C.	BOGOTA D.C.	PRODUCTOS ALIMENTICIOS	176714
830143316	COMPANIA NACIONAL DE ACEITES S.A.	BOGOTA-D.C.-BOGOTA D.C.	BOGOTA D.C.	PRODUCTOS ALIMENTICIOS	1457724
832003363	INVERSIONES AGROGRASAS LTDA	SOACHA-CUNDINAMARCA	CUNDINAMARCA	PRODUCTOS ALIMENTICIOS	72215
860000006	ACEITES Y GRASAS VEGETALES S.A ACEGRASAS	BOGOTA-D.C.-BOGOTA D.C.	BOGOTA D.C.	PRODUCTOS ALIMENTICIOS	12696586
860003628	HACIENDA LA CABAÑA S.A.	BOGOTA-D.C.-BOGOTA D.C.	BOGOTA D.C.	PRODUCTOS ALIMENTICIOS	116927
860005264	FABRICA DE GRASAS Y PRODUCTOS QUIMICOS LTDA	BOGOTA-D.C.-BOGOTA D.C.	BOGOTA D.C.	PRODUCTOS ALIMENTICIOS	1403664
860006127	CI SOCIEDAD INDUSTRIAL DE GRASAS VEGETALES S A	BOGOTA-D.C.-BOGOTA D.C.	BOGOTA D.C.	PRODUCTOS ALIMENTICIOS	2465037
860025274	PRODUCTORA DE GRASAS Y ACEITES VEGETALES LTDA	BOGOTA-D.C.-BOGOTA D.C.	BOGOTA D.C.	PRODUCTOS ALIMENTICIOS	-211833
860090365	FABRICA NACIONAL DE GRASAS S.A.	COTA-CUNDINAMARCA	CUNDINAMARCA	PRODUCTOS ALIMENTICIOS	2279510
860351489	PALMERAS DEL META LTDA.	BOGOTA-D.C.-BOGOTA D.C.	BOGOTA D.C.	PRODUCTOS ALIMENTICIOS	137576
860401492	COMPANIA NACIONAL DE SEBOS LTDA	BOGOTA-D.C.-BOGOTA D.C.	BOGOTA D.C.	PRODUCTOS ALIMENTICIOS	269802
860404924	OLEAGINOSAS SAN MARCOS LTDA	BOGOTA-D.C.-BOGOTA D.C.	BOGOTA D.C.	PRODUCTOS ALIMENTICIOS	647796
860501145	DUQUESA S A	BOGOTA-D.C.-BOGOTA D.C.	BOGOTA D.C.	PRODUCTOS ALIMENTICIOS	5107104
860512173	COMERCIALIZADORA INTERNACIONAL IND PROC DE SEBOS Y PIELES I	BOGOTA-D.C.-BOGOTA D.C.	BOGOTA D.C.	PRODUCTOS ALIMENTICIOS	113937
860514507	PROGESADORA DE OLEAGINOSAS ALVARADO LTDA	BOGOTA-D.C.-BOGOTA D.C.	BOGOTA D.C.	PRODUCTOS ALIMENTICIOS	171896
860526290	PALMAR SANTA ELENA S.A.	TUMACO-NARINO	NARINO	PRODUCTOS ALIMENTICIOS	-4125155
860531184	FABRICA DE SEBOS LUIS MUNOZ Y CIA LTDA	BOGOTA-D.C.-BOGOTA D.C.	BOGOTA D.C.	PRODUCTOS ALIMENTICIOS	17963
890100703	GRASAS Y ACEITES VEGETALES S.A.	BARRANQUILLA-ATLANTICO	ATLANTICO	PRODUCTOS ALIMENTICIOS	2681396
890102110	OLEOFLORES LIMITADA	BARRANQUILLA-ATLANTICO	ATLANTICO	PRODUCTOS ALIMENTICIOS	6155590
890208596	COMERCIALIZADORA INTERNACIONAL SANTANDEREANA DE ACEITES I	GIRON-SANTANDER	SANTANDER	PRODUCTOS ALIMENTICIOS	499475
890211902	PALMERAS DE PUERTO WILCHES S.A	BUCARAMANGA-SANTANDER	SANTANDER	PRODUCTOS ALIMENTICIOS	2735311
890212868	AGROINDUSTRIAS DEL SUR DEL CESAR LTDA. Y CIA.S.C.A.	BUCARAMANGA-SANTANDER	SANTANDER	PRODUCTOS ALIMENTICIOS	3564943
890301602	LLOREDA S A EN ACUERDO DE REESTRUCTURACION	YUMBO-VALLE	VALLE	PRODUCTOS ALIMENTICIOS	-13193082
890302646	PLANTACIONES UNIPALMA DE LOS LLANOS S.A.	BOGOTA-D.C.-BOGOTA D.C.	BOGOTA D.C.	PRODUCTOS ALIMENTICIOS	853007
890324323	AGUDELO MUZZULINI Y CIA S EN C	CALI-VALLE	VALLE	PRODUCTOS ALIMENTICIOS	520952
891300529	GRASAS S A	BUGA-VALLE	VALLE	PRODUCTOS ALIMENTICIOS	14135936
891701551	PALMAS OLEAGINOSAS DEL MAGDALENA LTDA.	SANTA-MARTA-MAGDALENA	MAGDALENA	PRODUCTOS ALIMENTICIOS	775368
900012728	PALMACEITE S.A.	SANTA-MARTA-MAGDALENA	MAGDALENA	PRODUCTOS ALIMENTICIOS	622342
900015051	ACEITES MANUELITA S.A.	PALMIRA-VALLE	VALLE	PRODUCTOS ALIMENTICIOS	4518718
900024035	KROIL S.A. C.I.	GIRON-SANTANDER	SANTANDER	PRODUCTOS ALIMENTICIOS	-170594
900025072	EXTRACTORA CATATUMBO S.A	CUCUTA-NORTE DE SANTANDER	NORTE DE SANTAN	PRODUCTOS ALIMENTICIOS	-23227
900027629	COMPLEJO BIOENERGETICO DE CASTILLA LA NUEVA S.A.	CASTILLA-LA-NUEVA-META	META	PRODUCTOS ALIMENTICIOS	-3912

900056129	EXTRACTORA LA PAZ S.A.	BOGOTA-D.C.-BOGOTA D.C.	BOGOTA D.C.	PRODUCTOS ALIMENTICIOS	620549
900110385	PLANTACIONES UNIDAS S A	BOGOTA-D.C.-BOGOTA D.C.	BOGOTA D.C.	PRODUCTOS ALIMENTICIOS	342186
900114122	EXTRACTORA MARIA LA BAJA SA	BARRANQUILLA-ATLANTICO	ATLANTICO	PRODUCTOS ALIMENTICIOS	5281724
900123725	EMPRESA INDUSTRIAL DE GRASAS Y ACEITES GRASCOIL SUCURSAL (BOGOTA-D.C.-BOGOTA D.C.	BOGOTA D.C.	PRODUCTOS ALIMENTICIOS	3692613
900124227	EMPRESA AGROINDUSTRIAL PALMICULTORA PALMAS DE ORO SUCUF	BOGOTA-D.C.-BOGOTA D.C.	BOGOTA D.C.	PRODUCTOS ALIMENTICIOS	2374953
900246695	AGROSOLERA S.A.	TAMALAMEQUE-CESAR	CESAR	PRODUCTOS ALIMENTICIOS	234234
800026483	INVERSIONES FASULAC LTDA	BOGOTA-D.C.-BOGOTA D.C.	BOGOTA D.C.	PRODUCTOS ALIMENTICIOS	75087
800039290	PROLACTEOS JR LIMITADA	BOGOTA-D.C.-BOGOTA D.C.	BOGOTA D.C.	PRODUCTOS ALIMENTICIOS	135129
800042779	COLOMBIANA DE QUESOS S.A.	MEDELLIN-ANTIOQUIA	ANTIOQUIA	PRODUCTOS ALIMENTICIOS	-955696
800048535	INDUSTRIA COLOMBIANA DE LACTEOS LIMITADA INCOLACTEOS LIMITA	BOGOTA-D.C.-BOGOTA D.C.	BOGOTA D.C.	PRODUCTOS ALIMENTICIOS	296200
800060680	ENFRIADORA VALLENATA LTDA.	VALLEDUPAR-CESAR	CESAR	PRODUCTOS ALIMENTICIOS	-21880
800064536	ACOSTA RIVERA S.A.	SUBACHOQUE-CUNDINAMARCA	CUNDINAMARCA	PRODUCTOS ALIMENTICIOS	197303
800065567	FABRICA DE ALIMENTOS PROCESADOS VENTOLINI S.A. EN REORGANIZ	CALI-VALLE	VALLE	PRODUCTOS ALIMENTICIOS	-1008723
800069660	ALVAREZ BOTERO Y CIA S EN C	CHIA-CUNDINAMARCA	CUNDINAMARCA	PRODUCTOS ALIMENTICIOS	2838
800098886	INDUSTRIA DE ALIMENTOS LIROYAZ LTDA	DUITAMA-BOYACA	BOYACA	PRODUCTOS ALIMENTICIOS	-49363
800114766	FRESKALECHE S.A.	BUCARAMANGA-SANTANDER	SANTANDER	PRODUCTOS ALIMENTICIOS	3373829
800142820	DOÑA LECHE ALIMENTOS S A	BOGOTA-D.C.-BOGOTA D.C.	BOGOTA D.C.	PRODUCTOS ALIMENTICIOS	526258
800175166	PRODUCTOS ALIMENTICIOS DE BARRAGAN LIMITADA	TULUA-VALLE	VALLE	PRODUCTOS ALIMENTICIOS	134620
800175937	PRODUCTOS ALIMENTICIOS SANTILLANA LTDA	BOGOTA-D.C.-BOGOTA D.C.	BOGOTA D.C.	PRODUCTOS ALIMENTICIOS	106992
800182301	PROCESADORA SAN MARTIN S A EN ACUERDO DE REESTRUCTURACI	MEDELLIN-ANTIOQUIA	ANTIOQUIA	PRODUCTOS ALIMENTICIOS	-72679
800189171	PRODUCTOS DE ANTAÑO S A	CHIA-CUNDINAMARCA	CUNDINAMARCA	PRODUCTOS ALIMENTICIOS	251920
800203463	INVERSIONES MI VAQUITA S.A.	CHIGORODO-ANTIOQUIA	ANTIOQUIA	PRODUCTOS ALIMENTICIOS	41673
800204171	LEDESA S.A.	CHIA-CUNDINAMARCA	CUNDINAMARCA	PRODUCTOS ALIMENTICIOS	14892
800207760	HELACO S.A	MEDELLIN-ANTIOQUIA	ANTIOQUIA	PRODUCTOS ALIMENTICIOS	22001
800212432	LACTEOS DEL CAMPO S.A	BARRANQUILLA-ATLANTICO	ATLANTICO	PRODUCTOS ALIMENTICIOS	-45574
800216123	PRODUCTOS LACTEOS Y CONGELADOS PALERMO	BOGOTA-D.C.-BOGOTA D.C.	BOGOTA D.C.	PRODUCTOS ALIMENTICIOS	1026
800245795	PARMALAT COLOMBIA LTDA	BOGOTA-D.C.-BOGOTA D.C.	BOGOTA D.C.	PRODUCTOS ALIMENTICIOS	15433
805012421	A F TROST HANSEN PRODUCTOS DANCALI S EN C EN REORGANIZACI	CALI-VALLE	VALLE	PRODUCTOS ALIMENTICIOS	-823370
805026940	PRODUCTOS LA MARIA SOCIEDAD POR ACCIONES SIMPLIFICADA	CALI-VALLE	VALLE	PRODUCTOS ALIMENTICIOS	150130
807004000	NORTESANTANDEREANA DE LACTEOS S.A.	CUCUTA-NORTE DE SANTANDER	NORTE DE SANTAN	PRODUCTOS ALIMENTICIOS	-135018
811007204	DURANGO Y CIA. S.EN C.	URRAO-ANTIOQUIA	ANTIOQUIA	PRODUCTOS ALIMENTICIOS	424626
811007871	HELADOS FINOS SANTA CLARA SA	MEDELLIN-ANTIOQUIA	ANTIOQUIA	PRODUCTOS ALIMENTICIOS	27257
811013161	PROCESADORA DE LECHE INTEGRALES DE COLOMBIA S.A.	SANTA-ROSA-DE-OSOS-ANTIOQ	ANTIOQUIA	PRODUCTOS ALIMENTICIOS	-20197
811029525	PRODUCTOS LACTEOS AURA S.A.	RIONEGRO-ANTIOQUIA	ANTIOQUIA	PRODUCTOS ALIMENTICIOS	183831
811037075	LACTEOS BETANIA S.A.	SANTA-ROSA-DE-OSOS-ANTIOQ	ANTIOQUIA	PRODUCTOS ALIMENTICIOS	374788
811041074	ALIMENTOS NEBRASKA S.A	MEDELLIN-ANTIOQUIA	ANTIOQUIA	PRODUCTOS ALIMENTICIOS	12596
811041471	GRAND HELADO LTDA	MEDELLIN-ANTIOQUIA	ANTIOQUIA	PRODUCTOS ALIMENTICIOS	4789
813001013	SURCOLOMBIANA DE LACTEOS SA	NEIVA-HUILA	HUILA	PRODUCTOS ALIMENTICIOS	7910
813002012	VALENCIA Y SILVA LTDA	NEIVA-HUILA	HUILA	PRODUCTOS ALIMENTICIOS	14756
817000780	INDUSTRIA COLOMBIANA DE ALIMENTOS S.A.	CALOTO-CAUCA	CAUCA	PRODUCTOS ALIMENTICIOS	827668
824000476	PASTEURIZADORA EL HOLANDES S.A EN ACUERDO DE REESTRUCTUR	AGUACHICA-CESAR	CESAR	PRODUCTOS ALIMENTICIOS	60814
830018198	PASTEURIZADORA SANTODOMINGO S.A.	BOGOTA-D.C.-BOGOTA D.C.	BOGOTA D.C.	PRODUCTOS ALIMENTICIOS	92275
830029243	CICOLAC LTDA	BOGOTA-D.C.-BOGOTA D.C.	BOGOTA D.C.	PRODUCTOS ALIMENTICIOS	-1087932
830042212	PROALIMENTOS LIBER SAS	BOGOTA-D.C.-BOGOTA D.C.	BOGOTA D.C.	PRODUCTOS ALIMENTICIOS	1070641
830043658	LECHECOL LIMITADA	BOGOTA-D.C.-BOGOTA D.C.	BOGOTA D.C.	PRODUCTOS ALIMENTICIOS	20510
830053945	PRODUCTOS LACTEOS SANTODOMINGO LIMITADA	BOGOTA-D.C.-BOGOTA D.C.	BOGOTA D.C.	PRODUCTOS ALIMENTICIOS	6265
830059111	PRODUCTOS EL DIAMANTE LTDA	BOGOTA-D.C.-BOGOTA D.C.	BOGOTA D.C.	PRODUCTOS ALIMENTICIOS	35839
830070021	C. I. INVERSIONES PENIEL LTDA	BOGOTA-D.C.-BOGOTA D.C.	BOGOTA D.C.	PRODUCTOS ALIMENTICIOS	79938
830082889	COMESTIBLES LA DULZURA LTDA	BOGOTA-D.C.-BOGOTA D.C.	BOGOTA D.C.	PRODUCTOS ALIMENTICIOS	22728
830110002	LACTEOS CAMPO REAL SOCIEDAD ANONIMA SIMPLIFICADA	BOGOTA-D.C.-BOGOTA D.C.	BOGOTA D.C.	PRODUCTOS ALIMENTICIOS	72277
830114089	LABORATORIOS CIENCIA Y NATURALEZA LIMITADA	BOGOTA-D.C.-BOGOTA D.C.	BOGOTA D.C.	PRODUCTOS ALIMENTICIOS	32109
830138568	DAITY PARTNERS AMERICAS MANUFACTURING COLOMBIA LTDA	BOGOTA-D.C.-BOGOTA D.C.	BOGOTA D.C.	PRODUCTOS ALIMENTICIOS	237052
830507278	COMPAÑIA REGIONAL DE LACTEOS Y ALIMENTOS DE COLOMBIA S.A.	COGUA-CUNDINAMARCA	CUNDINAMARCA	PRODUCTOS ALIMENTICIOS	2069044
832008464	COMPAÑIA LECHERA DE EL MORTIÑO LIMITADA	COGUA-CUNDINAMARCA	CUNDINAMARCA	PRODUCTOS ALIMENTICIOS	126854
860004922	PRODUCTOS NATURALES DE LA SABANA S.A. ALQUERIA	CAJICA-CUNDINAMARCA	CUNDINAMARCA	PRODUCTOS ALIMENTICIOS	0
860008448	MEALS, MERCADEO DE ALIMENTOS DE COLOMBIA S.A. S.	BOGOTA-D.C.-BOGOTA D.C.	BOGOTA D.C.	PRODUCTOS ALIMENTICIOS	9879633
860014115	INDUSTRIAS PERSA S.A.	BOGOTA-D.C.-BOGOTA D.C.	BOGOTA D.C.	PRODUCTOS ALIMENTICIOS	856853

860023549	PASTERIZADORA LA PRADERA S.A.	BOGOTA-D.C.-BOGOTA D.C.	BOGOTA D.C.	PRODUCTOS ALIMENTICIOS	148113
860025900	ALPINA PRODUCTOS ALIMENTICIOS S A	BOGOTA-D.C.-BOGOTA D.C.	BOGOTA D.C.	PRODUCTOS ALIMENTICIOS	0
860039841	PRODUCTOS LACTEOS PASCO S A	BOGOTA-D.C.-BOGOTA D.C.	BOGOTA D.C.	PRODUCTOS ALIMENTICIOS	-88340
860040700	DELAY LTDA	BOGOTA-D.C.-BOGOTA D.C.	BOGOTA D.C.	PRODUCTOS ALIMENTICIOS	448980
860046378	DESARROLLOS CAMPESINOS S.A.	BOGOTA-D.C.-BOGOTA D.C.	BOGOTA D.C.	PRODUCTOS ALIMENTICIOS	471966
860057144	FABRICA DE QUESOS ITALIANOS DEL VECCHIO S.A	BOGOTA-D.C.-BOGOTA D.C.	BOGOTA D.C.	PRODUCTOS ALIMENTICIOS	548391
860059539	CEUCO DE COLOMBIA LIMITADA	BOGOTA-D.C.-BOGOTA D.C.	BOGOTA D.C.	PRODUCTOS ALIMENTICIOS	73495
860071595	ALIMENTOS EL JARDIN S.A.	ENGATIVA-BOGOTA D.C.	BOGOTA D.C.	PRODUCTOS ALIMENTICIOS	18479
860090331	LEVELMA SA	CAJICA-CUNDINAMARCA	CUNDINAMARCA	PRODUCTOS ALIMENTICIOS	33721
860090342	SCHADEL LTDA SCHALIN DEL VECCHIO LTDA	CHIA-CUNDINAMARCA	CUNDINAMARCA	PRODUCTOS ALIMENTICIOS	647368
860401826	PRODUCTOS LACTEOS EL RECREO S.A	ZIPAQUIRA-CUNDINAMARCA	CUNDINAMARCA	PRODUCTOS ALIMENTICIOS	326394
860451839	ARTEFACTOS DE BOMBEO E INNOVACIONES LTDA	BOGOTA-D.C.-BOGOTA D.C.	BOGOTA D.C.	PRODUCTOS ALIMENTICIOS	-275721
860512466	INDUSTRIA PASTEURIZADORA Y LECHERA EL POMAR S A EN ACUERDO	CAJICA-CUNDINAMARCA	CUNDINAMARCA	PRODUCTOS ALIMENTICIOS	1431599
890200676	PASTERIZADORA SANTANDEREANA DE LECHES S.A.	BOGOTA-D.C.-BOGOTA D.C.	BOGOTA D.C.	PRODUCTOS ALIMENTICIOS	1596843
890331275	EL CORTIJO DEL PALMAR S.A	CALI-VALLE	VALLE	PRODUCTOS ALIMENTICIOS	29718
890405565	PROCESADORES DE LECHE DEL CARIBE LIMITADA	CARTAGENA-BOLIVAR	BOLIVAR	PRODUCTOS ALIMENTICIOS	-185926
890503520	PASTEURIZADORA LA MEJOR S.A.	CUCUTA-NORTE DE SANTANDER	NORTE DE SANTAN	PRODUCTOS ALIMENTICIOS	478516
890800252	CENTRAL LECHERA DE MANIZALES S A	MANIZALES-CALDAS	CALDAS	PRODUCTOS ALIMENTICIOS	-398249
890807529	INDUSTRIAS NORMANDY S.A.	MANIZALES-CALDAS	CALDAS	PRODUCTOS ALIMENTICIOS	405145
890903711	PROCESADORA DE LECHES S A	BOGOTA-D.C.-BOGOTA D.C.	BOGOTA D.C.	PRODUCTOS ALIMENTICIOS	4831186
890912221	P C A PRODUCTORA Y COMERCIALIZADORA DE ALIMENTOS S.A. EN AC	MEDELLIN-ANTIOQUIA	ANTIOQUIA	PRODUCTOS ALIMENTICIOS	223499
890920001	EL ZARZAL S.A.	MEDELLIN-ANTIOQUIA	ANTIOQUIA	PRODUCTOS ALIMENTICIOS	145574
890921112	NUTRICION VITAL NUVAL S.A.	MEDELLIN-ANTIOQUIA	ANTIOQUIA	PRODUCTOS ALIMENTICIOS	63142
891100949	INDUSTRIA LECHERA DEL HUILA S.A.	NEIVA-HUILA	HUILA	PRODUCTOS ALIMENTICIOS	2330
891202003	LACTEOS ANDINOS DE NARIÑO LTDA.	PASTO-NARINO	NARINO	PRODUCTOS ALIMENTICIOS	78316
891300282	CECILIA PAYAN DE DOMINGUEZ E HIJOS Y CIA LTDA. DULCES DEL VALI	BUGA-VALLE	VALLE	PRODUCTOS ALIMENTICIOS	-187636
891303248	PRODUCTOS LACTEOS ANDINA S.A.	PALMIRA-VALLE	VALLE	PRODUCTOS ALIMENTICIOS	3947343
892301290	LACTEOS DEL CESAR S. A.	VALLEDUPAR-CESAR	CESAR	PRODUCTOS ALIMENTICIOS	197592
900008897	AGROINDUSTRIAS MONTREAL LTDA	MANIZALES-CALDAS	CALDAS	PRODUCTOS ALIMENTICIOS	-7561
900058793	LACTEOS MONTEALEGRE S.A.	SABANETA-ANTIOQUIA	ANTIOQUIA	PRODUCTOS ALIMENTICIOS	64463
900080043	INDUSTRIAS LA MEJOR S.A.	CUCUTA-NORTE DE SANTANDER	NORTE DE SANTAN	PRODUCTOS ALIMENTICIOS	-47121
900136519	DANONE ALQUERIA S.A.	CAJICA-CUNDINAMARCA	CUNDINAMARCA	PRODUCTOS ALIMENTICIOS	-39455421
900226833	NEW BRANDS S.A.	BOGOTA-D.C.-BOGOTA D.C.	BOGOTA D.C.	PRODUCTOS ALIMENTICIOS	-37095
800002303	CLEMENT LTDA	BOGOTA-D.C.-BOGOTA D.C.	BOGOTA D.C.	PRODUCTOS ALIMENTICIOS	34000
800020220	AGROINDUSTRIAL MOLINO SONORA A.P. S.A.	BOGOTA-D.C.-BOGOTA D.C.	BOGOTA D.C.	PRODUCTOS ALIMENTICIOS	1852539
800029692	GRANOS DEL CASANARE GRANDELCA S. A.	BOGOTA-D.C.-BOGOTA D.C.	BOGOTA D.C.	PRODUCTOS ALIMENTICIOS	222985
800083514	ARROCERAS SAN VALENTIN & CIA. LTDA	CUCUTA-NORTE DE SANTANDER	NORTE DE SANTAN	PRODUCTOS ALIMENTICIOS	148689
800117663	OBdulio MAYORGA Y CIA S. EN C.	BOGOTA-D.C.-BOGOTA D.C.	BOGOTA D.C.	PRODUCTOS ALIMENTICIOS	130578
800126549	INDUSTRIA MOLINERA DEL NORTE S.A.	MALAMBO-ATLANTICO	ATLANTICO	PRODUCTOS ALIMENTICIOS	-157841
800134323	WAFER S.A.	BARRANQUILLA-ATLANTICO	ATLANTICO	PRODUCTOS ALIMENTICIOS	-148854
800146425	ORGANIZACION SOLARTE Y CIA. S.C.A.	BOGOTA-D.C.-BOGOTA D.C.	BOGOTA D.C.	PRODUCTOS ALIMENTICIOS	8529774
800157076	MINERALES BARIOS DE COLOMBIA LTDA	BOGOTA-D.C.-BOGOTA D.C.	BOGOTA D.C.	PRODUCTOS ALIMENTICIOS	115285
800161538	INDUSTRIA DE HARINAS TULUA LIMITADA	TULUA-VALLE	VALLE	PRODUCTOS ALIMENTICIOS	804953
800161555	HARINERA INDUPAN S.A.	BOGOTA-D.C.-BOGOTA D.C.	BOGOTA D.C.	PRODUCTOS ALIMENTICIOS	2610142
800237815	AGROPECUARIA DE COMERCIO LTDA	VILLAVICENCIO-META	META	PRODUCTOS ALIMENTICIOS	1663351
800249326	ARROCERA SAHAGUN S.A.	SAHAGUN-CORDOBA	CORDOBA	PRODUCTOS ALIMENTICIOS	36767
800251712	SOCIEDAD ARROCERA LTDA	ACACIAS-META	META	PRODUCTOS ALIMENTICIOS	158753
802001105	MOLINOS DEL ATLANTICO S. A.	BARRANQUILLA-ATLANTICO	ATLANTICO	PRODUCTOS ALIMENTICIOS	3719660
802002648	MOLINOS Y PILADORAS PETER Y COMPAÑIA LIMITADA	BARRANQUILLA-ATLANTICO	ATLANTICO	PRODUCTOS ALIMENTICIOS	68914
804009825	INVERSIONES RESTREPO PINZON VESGA LIMITADA INVERSIONES R.P.	BUCARAMANGA-SANTANDER	SANTANDER	PRODUCTOS ALIMENTICIOS	166975
804014567	ARROCERA JAPONESA HERMANOS LTDA.	BUCARAMANGA-SANTANDER	SANTANDER	PRODUCTOS ALIMENTICIOS	115959
805012556	MOLINOS ANDES SAS	CALI-VALLE	VALLE	PRODUCTOS ALIMENTICIOS	140857
807003737	COMERCIALIZADORA GOMEZ Y GOMEZ LTDA	CUCUTA-NORTE DE SANTANDER	NORTE DE SANTAN	PRODUCTOS ALIMENTICIOS	342848
807009566	ARROCERA AGUA BLANCA SA	CUCUTA-NORTE DE SANTANDER	NORTE DE SANTAN	PRODUCTOS ALIMENTICIOS	111096
809009213	UNION DOIMA S.A.	IBAGUE-TOLIMA	TOLIMA	PRODUCTOS ALIMENTICIOS	-446178
811022715	PROCESADORA NACIONAL DE CEREALES	ITAGUI-ANTIOQUIA	ANTIOQUIA	PRODUCTOS ALIMENTICIOS	110653
811022997	INVERSIONES ARROZ CARIBE S.A.	ITAGUI-ANTIOQUIA	ANTIOQUIA	PRODUCTOS ALIMENTICIOS	545493

811045889	COMERCIALIZADORA DE ALIMENTOS LA COMARCA S.A.	ITAGUI-ANTIOQUIA	ANTIOQUIA	PRODUCTOS ALIMENTICIOS	231951
812000633	ARROCERA PALMIRA - BESAILE FAYAD & CIA S. EN C.	SAHAGUN-CORDOBA	CORDOBA	PRODUCTOS ALIMENTICIOS	147771
813012089	INVERSIONES P.T.C. S.A.	NEIVA-HUILA	HUILA	PRODUCTOS ALIMENTICIOS	455481
822001125	INDUSTRIA ARROCERA LA PRIMAVERA LTDA	VILLAVICENCIO-META	META	PRODUCTOS ALIMENTICIOS	116020
822001956	COMERCIAL DE CEREALES DEL ORIENTE LIMITADA	VILLAVICENCIO-META	META	PRODUCTOS ALIMENTICIOS	71245
822003238	COPROARROZ DEL LLANO LTDA	GUAMAL-META	META	PRODUCTOS ALIMENTICIOS	131259
830006735	ALIMENTOS POLAR COLOMBIA S.A	BOGOTA-D.C.-BOGOTA D.C.	BOGOTA D.C.	PRODUCTOS ALIMENTICIOS	2735552
830014239	MOLINOS LAS MERCEDES S A	BOGOTA-D.C.-BOGOTA D.C.	BOGOTA D.C.	PRODUCTOS ALIMENTICIOS	778976
830019403	ORGANIZACION MARTINEZ SOLARTE Y CIA. S.C.A.	BOGOTA-D.C.-BOGOTA D.C.	BOGOTA D.C.	PRODUCTOS ALIMENTICIOS	708809
830067878	INDUSTRIA MOLINERA PADDY S.A.	VILLAVICENCIO-META	META	PRODUCTOS ALIMENTICIOS	343813
830090230	MOLINO CASANARE LTDA C.I.	BOGOTA-D.C.-BOGOTA D.C.	BOGOTA D.C.	PRODUCTOS ALIMENTICIOS	20367
830091965	BAGGRIT DE COLOMBIA S A	FUNZA-CUNDINAMARCA	CUNDINAMARCA	PRODUCTOS ALIMENTICIOS	796111
860002063	PRODUCTORA COLOMBIANA DE HARINAS PROCOHARINAS S. A.	BOGOTA-D.C.-BOGOTA D.C.	BOGOTA D.C.	PRODUCTOS ALIMENTICIOS	215205
860005194	HARINERA PARDO S.A	BUCARAMANGA-SANTANDER	SANTANDER	PRODUCTOS ALIMENTICIOS	1801868
860006421	MOLINOS LA AURORA S.A.	BOGOTA-D.C.-BOGOTA D.C.	BOGOTA D.C.	PRODUCTOS ALIMENTICIOS	795785
860008281	MOLINOS SAN LUIS S A EN ACUERDO DE REESTRUCTURACION	BOGOTA-D.C.-BOGOTA D.C.	BOGOTA D.C.	PRODUCTOS ALIMENTICIOS	30577
860008386	INDUSTRIA MOLINERA DE CALDAS S A	PEREIRA-RISARALDA	RISARALDA	PRODUCTOS ALIMENTICIOS	664391
860014549	MASAPAN S.A EN CONCORDATO	BOGOTA-D.C.-BOGOTA D.C.	BOGOTA D.C.	PRODUCTOS ALIMENTICIOS	-8545161
860023632	FABRICA DE PRODUCTOS MURILLO LTDA	FACATATIVA-CUNDINAMARCA	CUNDINAMARCA	PRODUCTOS ALIMENTICIOS	34182
860031606	DIANA CORPORACION S A	BOGOTA-D.C.-BOGOTA D.C.	BOGOTA D.C.	PRODUCTOS ALIMENTICIOS	504868
860042875	PROCESADORA DE ARROCES PROARROZ S A S	BOGOTA-D.C.-BOGOTA D.C.	BOGOTA D.C.	PRODUCTOS ALIMENTICIOS	-152341
860043742	PASTELERIA SAN FERMIN LTDA.	BOGOTA-D.C.-BOGOTA D.C.	BOGOTA D.C.	PRODUCTOS ALIMENTICIOS	79759
860043807	LA CASA DEL PONQUE ELKLA LTDA	BOGOTA-D.C.-BOGOTA D.C.	BOGOTA D.C.	PRODUCTOS ALIMENTICIOS	17154
860052649	COMERCIALIZADORA DEL LLANO LTDA	VILLAVICENCIO-META	META	PRODUCTOS ALIMENTICIOS	1122911
860053439	INVERSIONES BAOL LTDA	BOGOTA-D.C.-BOGOTA D.C.	BOGOTA D.C.	PRODUCTOS ALIMENTICIOS	330957
860076250	INDUSTRIA COLOMBIANA DE HARINAS LTDA EN ACUERDO DE REESTRI	BOGOTA-D.C.-BOGOTA D.C.	BOGOTA D.C.	PRODUCTOS ALIMENTICIOS	158131
860078354	PRODUCTORA LOS TOLIMENSES ALVARADO LTDA.EN ACUERDO DE RE	BOGOTA-D.C.-BOGOTA D.C.	BOGOTA D.C.	PRODUCTOS ALIMENTICIOS	-96494
860350196	PROCESADORA DE ARROZ MONTECARLO LTDA	VILLAVICENCIO-META	META	PRODUCTOS ALIMENTICIOS	1061699
860400008	MOLINO EL LOBO S.A.	BOGOTA-D.C.-BOGOTA D.C.	BOGOTA D.C.	PRODUCTOS ALIMENTICIOS	717284
860536303	RAFAEL AYALA CELY INVERSIONES GUANAYAS Y CIA S EN C	BOGOTA-D.C.-BOGOTA D.C.	BOGOTA D.C.	PRODUCTOS ALIMENTICIOS	43412
890100118	MOLINOS BARRANQUILLITA S.A.	BARRANQUILLA-ATLANTICO	ATLANTICO	PRODUCTOS ALIMENTICIOS	1052988
890100683	GENEROSO MANCINI & CIA LTDA	BARRANQUILLA-ATLANTICO	ATLANTICO	PRODUCTOS ALIMENTICIOS	449277
890106814	GRANOS Y CEREALES DE COLOMBIA S.A.	SOLEDAD-ATLANTICO	ATLANTICO	PRODUCTOS ALIMENTICIOS	1848143
890115374	FARID CURE & COMPAÑIA S EN C	BARRANQUILLA-ATLANTICO	ATLANTICO	PRODUCTOS ALIMENTICIOS	916464
890204396	MOLINOS SAN MIGUEL S.A.	BUCARAMANGA-SANTANDER	SANTANDER	PRODUCTOS ALIMENTICIOS	1110917
890205091	PRECOCIDOS DEL ORIENTE SA	BUCARAMANGA-SANTANDER	SANTANDER	PRODUCTOS ALIMENTICIOS	135223
890206063	INDUSTRIA HARINERA DE SANTANDER LTDA	BUCARAMANGA-SANTANDER	SANTANDER	PRODUCTOS ALIMENTICIOS	431841
890209751	MOLINO NACIONAL LIMITDA	BUCARAMANGA-SANTANDER	SANTANDER	PRODUCTOS ALIMENTICIOS	90522
890211570	ARROCERA TROPICAL LIMITADA	BUCARAMANGA-SANTANDER	SANTANDER	PRODUCTOS ALIMENTICIOS	81645
890212673	ICOHARINAS LTDA	GIRON-SANTANDER	SANTANDER	PRODUCTOS ALIMENTICIOS	635201
890300208	ARROCERA LA ESMERALDA SA	JAMUNDI-VALLE	VALLE	PRODUCTOS ALIMENTICIOS	463829
890317016	PAMPA LTDA	CALI-VALLE	VALLE	PRODUCTOS ALIMENTICIOS	6851
890400372	RAFAEL DEL CASTILLO Y CIA S.A.	CARTAGENA-BOLIVAR	BOLIVAR	PRODUCTOS ALIMENTICIOS	1275530
890502572	ARROCERA GELVEZ S.A.	CUCUTA-NORTE DE SANTANDER	NORTE DE SANTAN	PRODUCTOS ALIMENTICIOS	1460295
890504565	MORA DELGADO E HIJOS S.A.	CUCUTA-NORTE DE SANTANDER	NORTE DE SANTAN	PRODUCTOS ALIMENTICIOS	-11537
890700058	UNION DE ARROCEROS S.A.	BOGOTA-D.C.-BOGOTA D.C.	BOGOTA D.C.	PRODUCTOS ALIMENTICIOS	1788900
890702582	MOLINO DIAMANTE LTDA	IBAGUE-TOLIMA	TOLIMA	PRODUCTOS ALIMENTICIOS	36466
890702902	ELIAS ACOSTA Y CIA. S. EN C.	IBAGUE-TOLIMA	TOLIMA	PRODUCTOS ALIMENTICIOS	169115
890705397	MOLINO LOS ANDES LTDA	BOGOTA-D.C.-BOGOTA D.C.	BOGOTA D.C.	PRODUCTOS ALIMENTICIOS	772645
890706272	INVERSIONES MOLINO GRANDE LTDA EN ACUERDO DE REESTRUCTUR	ESPINAL-TOLIMA	TOLIMA	PRODUCTOS ALIMENTICIOS	113009
891100190	MOLINO FLORHUILA S A	BOGOTA-D.C.-BOGOTA D.C.	BOGOTA D.C.	PRODUCTOS ALIMENTICIOS	7215468
891100445	MOLINOS ROA S A	BOGOTA-D.C.-BOGOTA D.C.	BOGOTA D.C.	PRODUCTOS ALIMENTICIOS	15636327
891300382	HARINERA DEL VALLE S.A.	CALI-VALLE	VALLE	PRODUCTOS ALIMENTICIOS	24969377
891701595	MOLINO SANTA MARTA S.A.	SANTA-MARTA-MAGDALENA	MAGDALENA	PRODUCTOS ALIMENTICIOS	2383226
892000575	CEREALES DEL LLANO S.A	VILLAVICENCIO-META	META	PRODUCTOS ALIMENTICIOS	27182
892002290	PROCESADORA DE ARROZ S.A.	SAN-MARTIN-META	META	PRODUCTOS ALIMENTICIOS	1558744
892003074	INDUSTRIA ARROCERA SUPERIOR LTDA EN ACUERDO DE REESTRUCT	ACACIAS-META	META	PRODUCTOS ALIMENTICIOS	50843

900018598	COMERCIALIZADORA INTERNANCIONAL PROCESADORA DE PRODUCTO	ACACIAS-META	META	PRODUCTOS ALIMENTICIOS	46761
900060531	PRODUCTOS SRD S.A.	BARRANQUILLA-ATLANTICO	ATLANTICO	PRODUCTOS ALIMENTICIOS	-1976635
900095680	PRODUCTOS ALIMENTICIOS BELLINI SA	MADRID-CUNDINAMARCA	CUNDINAMARCA	PRODUCTOS ALIMENTICIOS	57478
900133780	MOLINO SAN ISIDRO DEL HUILA LTDA	CAMPOALEGRE-HUILA	HUILA	PRODUCTOS ALIMENTICIOS	-22757
900167364	VINCORTE ZONA FRANCA SA	PALMIRA-VALLE	VALLE	PRODUCTOS ALIMENTICIOS	-299396
800215415	CALCETINES EXPRESS S.A.	ITAGUI-ANTIOQUIA	ANTIOQUIA	PRODUCTOS ALIMENTICIOS	54183
805003073	AGROPECUARIA LA PRADERA LTDA	JAMUNDI-VALLE	VALLE	PRODUCTOS ALIMENTICIOS	91975
816004634	PRODUCTORA NACIONAL DE ALIMENTOS S A EN ACUERDO DE REESTF	DOS-QUEBRADAS-RISARALDA	RISARALDA	PRODUCTOS ALIMENTICIOS	-84652
890301690	INDUSTRIAS DEL MAIZ S.A. CORN PRODUCTS ANDINA	CALI-VALLE	VALLE	PRODUCTOS ALIMENTICIOS	32362115
900202405	ALMIDONES DE SUCRE S.A.	COROZAL-SUCRE	SUCRE	PRODUCTOS ALIMENTICIOS	-667539
800003895	AVISANDER LIMITADA EN REORGANIZACION	BUCARAMANGA-SANTANDER	SANTANDER	PRODUCTOS ALIMENTICIOS	-919542
800041007	PROVIMI S A	FUNZA-CUNDINAMARCA	CUNDINAMARCA	PRODUCTOS ALIMENTICIOS	2429592
800049083	NUTRICIÓN Y RECURSOS DE COLOMBIA S.A.	CHIA-CUNDINAMARCA	CUNDINAMARCA	PRODUCTOS ALIMENTICIOS	684329
800053313	ALIMENTOS CONCENTRADOS GANA 2 LTDA.	BOGOTA-D.C.-BOGOTA D.C.	BOGOTA D.C.	PRODUCTOS ALIMENTICIOS	35198
800060306	DOG TOYS LTDA	BOGOTA-D.C.-BOGOTA D.C.	BOGOTA D.C.	PRODUCTOS ALIMENTICIOS	25020
800060345	TOYS CAN LTDA	BOGOTA-D.C.-BOGOTA D.C.	BOGOTA D.C.	PRODUCTOS ALIMENTICIOS	33769
800087297	PETCO LTDA	BOGOTA-D.C.-BOGOTA D.C.	BOGOTA D.C.	PRODUCTOS ALIMENTICIOS	236420
800105670	COLEC INVESTMENT CORP.	CARTAGENA-BOLIVAR	BOLIVAR	PRODUCTOS ALIMENTICIOS	-88941
800114293	LISCAM LIMITADA	GALAPA-ATLANTICO	ATLANTICO	PRODUCTOS ALIMENTICIOS	200487
800149149	ALIMENTOS BALANCEADOS TEQUENDAMA S.A.	BOGOTA-D.C.-BOGOTA D.C.	BOGOTA D.C.	PRODUCTOS ALIMENTICIOS	505463
800150184	AGROPECUARIA E INVERSIONISTA AGUZUQUE S.A.	BOGOTA-D.C.-BOGOTA D.C.	BOGOTA D.C.	PRODUCTOS ALIMENTICIOS	-259146
800159629	CONCENTRADOS ESPARTACO LTDA	GIRON-SANTANDER	SANTANDER	PRODUCTOS ALIMENTICIOS	933304
800183644	NUTRIMENTOS SUPER LTDA.	MEDELLIN-ANTIOQUIA	ANTIOQUIA	PRODUCTOS ALIMENTICIOS	194368
800211643	PRODUCTORA DE CONCENTRADOS CAMPEON LTDA	BOGOTA-D.C.-BOGOTA D.C.	BOGOTA D.C.	PRODUCTOS ALIMENTICIOS	109655
800216494	JULIO FERNANDEZ Y COMPAÑIA S.A..EN ACUERDO DE REESTRUCTUR	BOGOTA-D.C.-BOGOTA D.C.	BOGOTA D.C.	PRODUCTOS ALIMENTICIOS	238945
800217379	ALIMENTOS NUTRION S A	BOGOTA-D.C.-BOGOTA D.C.	BOGOTA D.C.	PRODUCTOS ALIMENTICIOS	564052
800221724	PRODUCTORA DE INSUMOS AGROPECUARIOS SOMEX S.A.	MEDELLIN-ANTIOQUIA	ANTIOQUIA	PRODUCTOS ALIMENTICIOS	1220557
800226148	CONCENTRADOS NUTRIMAX S.A..	GIRON-SANTANDER	SANTANDER	PRODUCTOS ALIMENTICIOS	68835
800245153	NUTRILISTO DE COLOMBIA S.A.EN ACUERDO DE REESTRUCTURACION	CIENAGA-DE-ORO-CORDOBA	CORDOBA	PRODUCTOS ALIMENTICIOS	-665479
801003898	ALIAGRO S.A.	CALARCA-QUINDIO	QUINDIO	PRODUCTOS ALIMENTICIOS	2134473
804016124	HARINAGRO S.A.	BUCARAMANGA-SANTANDER	SANTANDER	PRODUCTOS ALIMENTICIOS	1098460
805006833	NUTRITEC S.A.	CALI-VALLE	VALLE	PRODUCTOS ALIMENTICIOS	158660
811001188	TECNINSUMOS LIMITADA	MEDELLIN-ANTIOQUIA	ANTIOQUIA	PRODUCTOS ALIMENTICIOS	118180
811003064	CONCENTRADOS DEL CAMPO LTDA.	SAN-PEDRO-ANTIOQUIA	ANTIOQUIA	PRODUCTOS ALIMENTICIOS	-63815
811016211	MEZCLAS BIOMIX S.A.	SABANETA-ANTIOQUIA	ANTIOQUIA	PRODUCTOS ALIMENTICIOS	1299333
814000458	CAMPOSAL LTDA	PASTO-NARINO	NARINO	PRODUCTOS ALIMENTICIOS	16741
817002803	NUTRICION DEL CAUCA S A	SANTANDER-DE-QUILICHAO-CA	CAUCA	PRODUCTOS ALIMENTICIOS	-29387
830037955	MASTERFOODS COLOMBIA LTDA-EFFEM COLOMBIA LTDA.	MALAMBO-ATLANTICO	ATLANTICO	PRODUCTOS ALIMENTICIOS	-8473783
830050346	NESTLE PURINA PET CARE DE COLOMBIANA S A	BOGOTA-D.C.-BOGOTA D.C.	BOGOTA D.C.	PRODUCTOS ALIMENTICIOS	1976194
830089924	NUCLEOS BALANCEADOS S.A.	BOGOTA-D.C.-BOGOTA D.C.	BOGOTA D.C.	PRODUCTOS ALIMENTICIOS	118540
830104247	DESARROLLO E INVESTIGACIONES PECUARIAS DIPEC LTDA	FONTIBON-BOGOTA D.C.	BOGOTA D.C.	PRODUCTOS ALIMENTICIOS	102267
860004828	ALIMENTOS FINCA S A	ITAGUI-ANTIOQUIA	ANTIOQUIA	PRODUCTOS ALIMENTICIOS	12197427
860019205	ALIMENTOS CONCENTRADOS RAZA S A	BOGOTA-D.C.-BOGOTA D.C.	BOGOTA D.C.	PRODUCTOS ALIMENTICIOS	492819
860023827	CONCENTRADOS CRESTA ROJA S A EN REORGANIZACION	COTA-CUNDINAMARCA	CUNDINAMARCA	PRODUCTOS ALIMENTICIOS	-7258796
860026895	CARBONE RODRIGUEZ Y CIA S.C.A.	BOGOTA-D.C.-BOGOTA D.C.	BOGOTA D.C.	PRODUCTOS ALIMENTICIOS	13187542
860048371	PROTEINAS Y ENERGETICOS DE COLOMBIA S.A.	SIBATE-CUNDINAMARCA	CUNDINAMARCA	PRODUCTOS ALIMENTICIOS	5028972
860052070	PRODUCTOS ALIMENTICIOS EL GALPON LTDA	BOGOTA-D.C.-BOGOTA D.C.	BOGOTA D.C.	PRODUCTOS ALIMENTICIOS	409777
860054073	MEJIA Y CIA S.A.	MOSQUERA-CUNDINAMARCA	CUNDINAMARCA	PRODUCTOS ALIMENTICIOS	776325
860071112	INDALPE LTDA	BOGOTA-D.C.-BOGOTA D.C.	BOGOTA D.C.	PRODUCTOS ALIMENTICIOS	133329
890200475	INDAGRO S.A.	GIRON-SANTANDER	SANTANDER	PRODUCTOS ALIMENTICIOS	157161
890308238	INDUSTRIA DE SALES MINERALIZADAS LTDA	CANDELARIA-VALLE	VALLE	PRODUCTOS ALIMENTICIOS	6603
890400514	AGRINAL COLOMBIA S.A.	FUNZA-CUNDINAMARCA	CUNDINAMARCA	PRODUCTOS ALIMENTICIOS	4104912
890805103	PRODUCTORA AGROPECUARIA LTDA	MANIZALES-CALDAS	CALDAS	PRODUCTOS ALIMENTICIOS	32163
890901271	CONTEGRAL S.A.	ENVIGADO-ANTIOQUIA	ANTIOQUIA	PRODUCTOS ALIMENTICIOS	14163140
890907163	COMPAÑIA INDUSTRIAL DE PRODUCTOS AGROPECUARIOS CIPA S A	BELLO-ANTIOQUIA	ANTIOQUIA	PRODUCTOS ALIMENTICIOS	-1076177
890907245	ARANGO HERMANOS S.A.	SANTA-ROSA-DE-OSOS-ANTIOQ	ANTIOQUIA	PRODUCTOS ALIMENTICIOS	510526
890922549	PREMEX S.A.	MEDELLIN-ANTIOQUIA	ANTIOQUIA	PRODUCTOS ALIMENTICIOS	1208944

900011657	PRODUCTOS VITAGRANO S.A.	MEDELLIN-ANTIOQUIA	ANTIOQUIA	PRODUCTOS ALIMENTICIOS	229380
900127414	MAPRI LTDA	NEIVA-HUILA	HUILA	PRODUCTOS ALIMENTICIOS	35282
900182154	BALANCEADOS S.A.	BUGA-VALLE	VALLE	PRODUCTOS ALIMENTICIOS	394489
800000292	INDUTRILLOS S.A.	BUCARAMANGA-SANTANDER	SANTANDER	PRODUCTOS ALIMENTICIOS	-38586
8000003193	PRODUCTOS SEBA SEBA S.A.	ITAGUI-ANTIOQUIA	ANTIOQUIA	PRODUCTOS ALIMENTICIOS	-41093
800005716	PRODUCTOS SUNRISE LTDA	BOGOTA-D.C.-BOGOTA D.C.	BOGOTA D.C.	PRODUCTOS ALIMENTICIOS	31435
800015311	INDUSTRIA ALIMENTICIA DAFI LTDA	CALI-VALLE	VALLE	PRODUCTOS ALIMENTICIOS	2783
800027498	PANIFICADORA DEL CARIBE LTDA.	CARTAGENA-BOLIVAR	BOLIVAR	PRODUCTOS ALIMENTICIOS	113369
800044611	DONUTS DE OCCIDENTE LTDA.	CALI-VALLE	VALLE	PRODUCTOS ALIMENTICIOS	16212
800051756	DELI APA S.A.	MANIZALES-CALDAS	CALDAS	PRODUCTOS ALIMENTICIOS	93851
800054052	MAXLI & CIA LIMITADA	BOGOTA-D.C.-BOGOTA D.C.	BOGOTA D.C.	PRODUCTOS ALIMENTICIOS	126193
800059974	BISCOTTINO LTDA	BOGOTA-D.C.-BOGOTA D.C.	BOGOTA D.C.	PRODUCTOS ALIMENTICIOS	76137
800074176	QUIMICAPAN LTDA	BOGOTA-D.C.-BOGOTA D.C.	BOGOTA D.C.	PRODUCTOS ALIMENTICIOS	43411
800090625	LOS TEJADITOS LIMITADA	CALI-VALLE	VALLE	PRODUCTOS ALIMENTICIOS	-10245
800121042	INDUSTRIA PANIFICADORA AMAPOLITA LTDA	BOGOTA-D.C.-BOGOTA D.C.	BOGOTA D.C.	PRODUCTOS ALIMENTICIOS	17005
800132466	DIETESYN S.A.	BOGOTA-D.C.-BOGOTA D.C.	BOGOTA D.C.	PRODUCTOS ALIMENTICIOS	-162224
800142787	PASTELITOS S.A.	MEDELLIN-ANTIOQUIA	ANTIOQUIA	PRODUCTOS ALIMENTICIOS	22236
800143577	PRODUCTOS DOÑA DICHA S.A.	BOGOTA-D.C.-BOGOTA D.C.	BOGOTA D.C.	PRODUCTOS ALIMENTICIOS	139679
800146323	INAVIGOR LIMITADA	IBAGUE-TOLIMA	TOLIMA	PRODUCTOS ALIMENTICIOS	121478
800200139	PONQUES CASCABEL REPOSTERIA LIMITADA	BOGOTA-D.C.-BOGOTA D.C.	BOGOTA D.C.	PRODUCTOS ALIMENTICIOS	317325
800203301	PANADERIA Y PRODUCTOS AGAL LTDA	ITAGUI-ANTIOQUIA	ANTIOQUIA	PRODUCTOS ALIMENTICIOS	13281
800240422	PRODUCTOS NATURALES LA COLMENA LTDA	BOGOTA-D.C.-BOGOTA D.C.	BOGOTA D.C.	PRODUCTOS ALIMENTICIOS	95617
800244604	INDUSTRIAS ALIMENTICIAS VIGOR LTDA	BOGOTA-D.C.-BOGOTA D.C.	BOGOTA D.C.	PRODUCTOS ALIMENTICIOS	70267
802009545	DULCE MUNDO S.A.S EN ACUERDO DE REESTRUCTURACION.	BARRANQUILLA-ATLANTICO	ATLANTICO	PRODUCTOS ALIMENTICIOS	48668
802013053	SANDOVALES LTDA.	BARRANQUILLA-ATLANTICO	ATLANTICO	PRODUCTOS ALIMENTICIOS	12836
804008725	ALIMENTOS INTEGRALES VIVA MEJOR ASOCIACION DEL ORIENTE COL	BUCARAMANGA-SANTANDER	SANTANDER	PRODUCTOS ALIMENTICIOS	-3329
805029104	LIDERPAN S.A. EN REORGANIZACION	YUMBO-VALLE	VALLE	PRODUCTOS ALIMENTICIOS	-236873
811006300	DULCES FLOWER Y CIA LTDA	ITAGUI-ANTIOQUIA	ANTIOQUIA	PRODUCTOS ALIMENTICIOS	587031
811006358	INVERSIONES JOHN JAIRO MEJIA GUTIERREZ E HIJOS LTDA.	MEDELLIN-ANTIOQUIA	ANTIOQUIA	PRODUCTOS ALIMENTICIOS	23248
811013096	TORTAS Y BISCOCHOS EL GORDO ALONSO LTDA.	MEDELLIN-ANTIOQUIA	ANTIOQUIA	PRODUCTOS ALIMENTICIOS	71198
811017920	INDUSTRIA DE GALLETAS GRECO LTDA	GIRARDOTA-ANTIOQUIA	ANTIOQUIA	PRODUCTOS ALIMENTICIOS	139589
811025199	COMERCIALIZADORA DE PAN, REPOSTERIA Y CONFITERIA SANTA CLAI	MEDELLIN-ANTIOQUIA	ANTIOQUIA	PRODUCTOS ALIMENTICIOS	-13235
811046177	COMERCIALIZADORA FARAON S.A	MEDELLIN-ANTIOQUIA	ANTIOQUIA	PRODUCTOS ALIMENTICIOS	77100
830002366	BIMBO DE COLOMBIA S A	TENJO-CUNDINAMARCA	CUNDINAMARCA	PRODUCTOS ALIMENTICIOS	8803984
830006856	COMPAÑIA NACIONAL DE PRODUCTOS DE PANIFICACION	BOGOTA-D.C.-BOGOTA D.C.	BOGOTA D.C.	PRODUCTOS ALIMENTICIOS	112713
830046069	PANDEBONO S VALLUNO LTDA	BOGOTA-D.C.-BOGOTA D.C.	BOGOTA D.C.	PRODUCTOS ALIMENTICIOS	-33252
830052534	PAN FACTORY CALIDAD ALEMANA LTDA.EN ACUERDO DE REESTRUCT	BOGOTA-D.C.-BOGOTA D.C.	BOGOTA D.C.	PRODUCTOS ALIMENTICIOS	-65771
830053734	ALIMECO LTDA.	BOGOTA-D.C.-BOGOTA D.C.	BOGOTA D.C.	PRODUCTOS ALIMENTICIOS	14188
830058406	HAPPYTORTAS LTDA.	BOGOTA-D.C.-BOGOTA D.C.	BOGOTA D.C.	PRODUCTOS ALIMENTICIOS	14865
830085241	COMPAÑIA ALIMENTICIA LTDA Y/O COMA LTDA	BOGOTA-D.C.-BOGOTA D.C.	BOGOTA D.C.	PRODUCTOS ALIMENTICIOS	241162
830090360	INVERSIONES COLOMBO SAN MARCOS LTDA	BOGOTA-D.C.-BOGOTA D.C.	BOGOTA D.C.	PRODUCTOS ALIMENTICIOS	37578
830097936	INDUSTRIAS J MONTES LTDA	BOGOTA-D.C.-BOGOTA D.C.	BOGOTA D.C.	PRODUCTOS ALIMENTICIOS	149616
830107617	CALSA DE COLOMBIA S. A.	PALMIRA-VALLE	VALLE	PRODUCTOS ALIMENTICIOS	541294
830112123	NUESTRO ALIMENTO LTDA	BOGOTA-D.C.-BOGOTA D.C.	BOGOTA D.C.	PRODUCTOS ALIMENTICIOS	8853
830129079	INDUSTRIA THE FANCY CAKE LTDA	BOGOTA-D.C.-BOGOTA D.C.	BOGOTA D.C.	PRODUCTOS ALIMENTICIOS	182531
830133661	NUTRIVE S EN C EN ACUERDO DE REESTRUCTURACIÓN.	BOGOTA-D.C.-BOGOTA D.C.	BOGOTA D.C.	PRODUCTOS ALIMENTICIOS	-3073
830506392	MORANGO S A	BOGOTA-D.C.-BOGOTA D.C.	BOGOTA D.C.	PRODUCTOS ALIMENTICIOS	262617
832006614	RICO MAS PAN S.A.	ZIPAQUIRA-CUNDINAMARCA	CUNDINAMARCA	PRODUCTOS ALIMENTICIOS	1830
860000258	COMPAÑIA MANUFACTURERA DE PAN COMAPAN S A	BOGOTA-D.C.-BOGOTA D.C.	BOGOTA D.C.	PRODUCTOS ALIMENTICIOS	3008448
860002054	PASTELERIA FLORIDA LTDA.	BOGOTA-D.C.-BOGOTA D.C.	BOGOTA D.C.	PRODUCTOS ALIMENTICIOS	51839
860003831	PRODUCTOS RAMO S A	BOGOTA-D.C.-BOGOTA D.C.	BOGOTA D.C.	PRODUCTOS ALIMENTICIOS	15550327
860015941	PANADERIA Y BIZCOCHERIA EL COMETA S.A.	BOGOTA-D.C.-BOGOTA D.C.	BOGOTA D.C.	PRODUCTOS ALIMENTICIOS	190441
860050625	INDUSTRIA SANTA CLARA S.A.	BOGOTA-D.C.-BOGOTA D.C.	BOGOTA D.C.	PRODUCTOS ALIMENTICIOS	1077363
860079821	PANADERIA Y PASTELERIA EL ARBOLITO LTDA	BOGOTA-D.C.-BOGOTA D.C.	BOGOTA D.C.	PRODUCTOS ALIMENTICIOS	-232907
860504410	INDUSTRIA COMERCIAL DE ALIMENTOS NUTRIX LTDA	BOGOTA-D.C.-BOGOTA D.C.	BOGOTA D.C.	PRODUCTOS ALIMENTICIOS	328882
860508791	DONUCOL S.A	BOGOTA-D.C.-BOGOTA D.C.	BOGOTA D.C.	PRODUCTOS ALIMENTICIOS	631308
860526657	COLOMBIANA DE PAN COLPAN LTDA.	BOGOTA-D.C.-BOGOTA D.C.	BOGOTA D.C.	PRODUCTOS ALIMENTICIOS	-11485

860534221	PAN PA YA LTDA	BOGOTA-D.C.-BOGOTA D.C.	BOGOTA D.C.	PRODUCTOS ALIMENTICIOS	599197
890105365	PANIFICADORA DEL LITORAL S.A..	BARRANQUILLA-ATLANTICO	ATLANTICO	PRODUCTOS ALIMENTICIOS	591403
890200880	V.J. TRILLOS Y COMPAÑIA LIMITADA	BUCARAMANGA-SANTANDER	SANTANDER	PRODUCTOS ALIMENTICIOS	7255
890300745	PANADERIA Y PASTERIA SANDER Y CIA. S. EN C.	CALI-VALLE	VALLE	PRODUCTOS ALIMENTICIOS	3664
890308111	EL MOLINO EDUARDO MOLINARI PALACIN Y CIA S. EN C.	YUMBO-VALLE	VALLE	PRODUCTOS ALIMENTICIOS	776828
890315845	AGROINDUSTRIAL PAN I QUESO S.A.	CALI-VALLE	VALLE	PRODUCTOS ALIMENTICIOS	104025
890316759	GALLETERIA Y PANIFICADORA MAMI S.A.	CALI-VALLE	VALLE	PRODUCTOS ALIMENTICIOS	150734
890325088	PANI LTDA	CALI-VALLE	VALLE	PRODUCTOS ALIMENTICIOS	-41294
890328444	PRODUCTOS ALIMENTICIOS LA LOCURA S.A.	CALI-VALLE	VALLE	PRODUCTOS ALIMENTICIOS	113226
890807115	PANADERIA LA VICTORIA S.A.	MANIZALES-CALDAS	CALDAS	PRODUCTOS ALIMENTICIOS	380745
890901133	COLGALLETAS S.A.	MEDELLIN-ANTIOQUIA	ANTIOQUIA	PRODUCTOS ALIMENTICIOS	-37220
890902566	REPOSTERIA ASTOR LTDA.	MEDELLIN-ANTIOQUIA	ANTIOQUIA	PRODUCTOS ALIMENTICIOS	506647
890905860	PONQUE RAMO DE ANTIOQUIA S.A.	CALDAS-ANTIOQUIA	ANTIOQUIA	PRODUCTOS ALIMENTICIOS	409005
890921860	PRODUCTOS ALIMENTICIOS CASTIPAN S.A.	MEDELLIN-ANTIOQUIA	ANTIOQUIA	PRODUCTOS ALIMENTICIOS	-670039
890932316	PRODUCTOS ALIMENTICIOS SEÑOR PAN S.A.	MEDELLIN-ANTIOQUIA	ANTIOQUIA	PRODUCTOS ALIMENTICIOS	-56529
890934395	INDUSTRIAS ALIMENTICIAS PERMAN S.A.EN ACUERDO DE REESTRUCT	MEDELLIN-ANTIOQUIA	ANTIOQUIA	PRODUCTOS ALIMENTICIOS	-27553
890935900	TOSTADITOS SUSANITA S.A.	MEDELLIN-ANTIOQUIA	ANTIOQUIA	PRODUCTOS ALIMENTICIOS	2390
890942360	TORTAS Y TORTAS LTDA.	MEDELLIN-ANTIOQUIA	ANTIOQUIA	PRODUCTOS ALIMENTICIOS	73671
891001283	INVERSIONES HERRERA RUEDA LTDA	MONTERIA-CORDOBA	CORDOBA	PRODUCTOS ALIMENTICIOS	49746
891303036	RAMO DE OCCIDENTE S.A.	PALMIRA-VALLE	VALLE	PRODUCTOS ALIMENTICIOS	419113
891380160	CARLOS A. CASTANEDA Y CIA S. EN C.	PALMIRA-VALLE	VALLE	PRODUCTOS ALIMENTICIOS	-379430
891903392	T VAPAN 500 S A	SAN-PEDRO-VALLE	VALLE	PRODUCTOS ALIMENTICIOS	1688615
900038405	FRESCONGELADOS PANETTIERE S.A.	BOGOTA-D.C.-BOGOTA D.C.	BOGOTA D.C.	PRODUCTOS ALIMENTICIOS	-23446
800059080	PASTA PRONTA LTDA	BOGOTA-D.C.-BOGOTA D.C.	BOGOTA D.C.	PRODUCTOS ALIMENTICIOS	172291
830511795	PASTAS COMARRICO S.A	BARRANQUILLA-ATLANTICO	ATLANTICO	PRODUCTOS ALIMENTICIOS	2778659
832002057	LISTA ALIMENTICIA S.A.	COTA-CUNDINAMARCA	CUNDINAMARCA	PRODUCTOS ALIMENTICIOS	21029
860017055	PRODUCTOS ALIMENTICIOS DORIA S A S	MOSQUERA-CUNDINAMARCA	CUNDINAMARCA	PRODUCTOS ALIMENTICIOS	10912866
860037009	CAPELLINI DUEÑAS Y CIA. LTDA. ROMAGÑOLA	CHIA-CUNDINAMARCA	CUNDINAMARCA	PRODUCTOS ALIMENTICIOS	111583
860038140	PRODUCTOS ALIMENTICIOS SIMONETTA LTDA	BOGOTA-D.C.-BOGOTA D.C.	BOGOTA D.C.	PRODUCTOS ALIMENTICIOS	613783
860042091	MARATEA LTDA.	BOGOTA-D.C.-BOGOTA D.C.	BOGOTA D.C.	PRODUCTOS ALIMENTICIOS	9600
890112732	CONGELADOS NENA LELA LTDA	BARRANQUILLA-ATLANTICO	ATLANTICO	PRODUCTOS ALIMENTICIOS	82831
890200408	GAVASSA & CIA LTDA	BUCARAMANGA-SANTANDER	SANTANDER	PRODUCTOS ALIMENTICIOS	512421
890307882	ALIMENTOS BONFIGLIO LTDA	YUMBO-VALLE	VALLE	PRODUCTOS ALIMENTICIOS	-295016
890308736	PASTAS NURIA S A	CALI-VALLE	VALLE	PRODUCTOS ALIMENTICIOS	164797
890315630	ALIMENTOS NAPOLI S.A	CALI-VALLE	VALLE	PRODUCTOS ALIMENTICIOS	8008
890315727	FABRICA DE FECULA FARINA COMPAÑIA LIMITADA	CALI-VALLE	VALLE	PRODUCTOS ALIMENTICIOS	70653
890500543	SAMUEL LIEVANO Q. & CIA LTDA	CUCUTA-NORTE DE SANTANDER	NORTE DE SANTAN	PRODUCTOS ALIMENTICIOS	40198
900073691	PRODUCTOS ALIMENTICIOS GIOSES S.A.	CAJICA-CUNDINAMARCA	CUNDINAMARCA	PRODUCTOS ALIMENTICIOS	-95459
800012870	TRILLADORAS DE LAS COOPERATIVAS DE CAFICULTORES DE CALDAS	ANSERMA-CALDAS	CALDAS	PRODUCTOS ALIMENTICIOS	-49630
800148312	C.I. COMPAÑIA CAFETERA AGRICOLA DE SANTANDER S.A.	BOGOTA-D.C.-BOGOTA D.C.	BOGOTA D.C.	PRODUCTOS ALIMENTICIOS	-7530297
800152849	OSORIO LOPEZ Y CIA S EN C	SANTA-ROSA-DE-CABAL-RISAR	RISARALDA	PRODUCTOS ALIMENTICIOS	13020
890804537	INDIANA S.A. - EN LIQUIDACION	MANIZALES-CALDAS	CALDAS	PRODUCTOS ALIMENTICIOS	0
900040636	SUCAFE LTDA	SANTA-ROSA-DE-CABAL-RISAR	RISARALDA	PRODUCTOS ALIMENTICIOS	69948
800045228	DESCAFEINADORA COLOMBIANA S.A.	MANIZALES-CALDAS	CALDAS	PRODUCTOS ALIMENTICIOS	-225102
800098112	COMERCIALIZADORA Y PROCESADORA COLOMBIANA DE CAFE S.A.	SEVILLA-VALLE	VALLE	PRODUCTOS ALIMENTICIOS	-509856
800142931	SERCAFE S.A	BUCARAMANGA-SANTANDER	SANTANDER	PRODUCTOS ALIMENTICIOS	43198
800203250	TOSCAFE OMA S A	BOGOTA-D.C.-BOGOTA D.C.	BOGOTA D.C.	PRODUCTOS ALIMENTICIOS	394494
804012791	CAFE DIAMANTE NEGRO LTDA.	BUCARAMANGA-SANTANDER	SANTANDER	PRODUCTOS ALIMENTICIOS	0
811023129	COMPAÑIA TORREFACTORA DE CAFE S.A.	MEDELLIN-ANTIOQUIA	ANTIOQUIA	PRODUCTOS ALIMENTICIOS	-14881
812006492	SUCESORES DE CESAR VASQUEZ LTDA	MONTERIA-CORDOBA	CORDOBA	PRODUCTOS ALIMENTICIOS	155624
817001181	INDUSTRIA DE PRODUCTOS ALIMENTICIOS DEL CAUCA S.A.	SANTANDER-DE-QUILICHAO-CA	CAUCA	PRODUCTOS ALIMENTICIOS	166942
817006561	FABRICA DE CAFÉ LA PALMA LTDA. HERMANOS PAREDES TOBAR	POPAYAN-CAUCA	CAUCA	PRODUCTOS ALIMENTICIOS	44119
830131726	VIVE CAFE S.A.	BOGOTA-D.C.-BOGOTA D.C.	BOGOTA D.C.	PRODUCTOS ALIMENTICIOS	69537
860056500	CAFESA LTDA	BOGOTA-D.C.-BOGOTA D.C.	BOGOTA D.C.	PRODUCTOS ALIMENTICIOS	-221903
890105702	CAFE UNIVERSAL S. A. EN ACUERDO DE REESTRUCTURACION	BARRANQUILLA-ATLANTICO	ATLANTICO	PRODUCTOS ALIMENTICIOS	-563591
890201065	TOSTADORA DE CAFE BON AMI LTDA	BUCARAMANGA-SANTANDER	SANTANDER	PRODUCTOS ALIMENTICIOS	-64683
890301054	TORRECAFE AGUILA ROJA & CIA. S.A.	CALI-VALLE	VALLE	PRODUCTOS ALIMENTICIOS	13983925

890901446	TROPICAL COFFEE COMPANY S.A.S.	SANTA-MARTA-MAGDALENA	MAGDALENA	PRODUCTOS ALIMENTICIOS	-321911
890903532	INDUSTRIA COLOMBIANA DE CAFE S A S	MEDELLIN-ANTIOQUIA	ANTIOQUIA	PRODUCTOS ALIMENTICIOS	-13551848
891410182	CAFE Y COMPAÑIA S A	PEREIRA-RISARALDA	RISARALDA	PRODUCTOS ALIMENTICIOS	-15921413
800045797	INDUSTRIAS ALIADAS S.A.	IBAGUE-TOLIMA	TOLIMA	PRODUCTOS ALIMENTICIOS	2406351
811031807	VIALE INTERNATIONAL S.A.	CARTAGENA-BOLIVAR	BOLIVAR	PRODUCTOS ALIMENTICIOS	14727
830112317	PROMOTORA DE CAFE COLOMBIA SA	BOGOTA-D.C.-BOGOTA D.C.	BOGOTA D.C.	PRODUCTOS ALIMENTICIOS	0
830142360	POD COL COFFEE LIMITADA	BOGOTA-D.C.-BOGOTA D.C.	BOGOTA D.C.	PRODUCTOS ALIMENTICIOS	244116
860000898	S K N CARIBECAFE LTDA	BOGOTA-D.C.-BOGOTA D.C.	BOGOTA D.C.	PRODUCTOS ALIMENTICIOS	-3952081
900018347	VINCENTŽS BUSINESS & CO S.A CI	BOGOTA-D.C.-BOGOTA D.C.	BOGOTA D.C.	PRODUCTOS ALIMENTICIOS	-201954
900059011	COFFEA ARABICAS BEVERAGES SA	BOGOTA-D.C.-BOGOTA D.C.	BOGOTA D.C.	PRODUCTOS ALIMENTICIOS	-147733
800210144	INGENIO MARIA LUISA S A	FLORIDA-VALLE	VALLE	PRODUCTOS ALIMENTICIOS	6457335
805017215	TRAPICHE LUCERNA S.A.	CALI-VALLE	VALLE	PRODUCTOS ALIMENTICIOS	324140
890300440	CENTRAL CASTILLA S.A.	CALI-VALLE	VALLE	PRODUCTOS ALIMENTICIOS	0
890502026	HOTEL DE TURISMO DE SALAZAR DE LAS PALMAS S. A.	CUCUTA-NORTE DE SANTANDER	NORTE DE SANTAN	PRODUCTOS ALIMENTICIOS	-22121
891300041	CENTRAL TUMACO S.A.	PALMIRA-VALLE	VALLE	PRODUCTOS ALIMENTICIOS	5882547
891300237	INGENIO DEL CAUCA S A	CALI-VALLE	VALLE	PRODUCTOS ALIMENTICIOS	74842684
891300238	INGENIO PROVIDENCIA S.A.	PALMIRA-VALLE	VALLE	PRODUCTOS ALIMENTICIOS	45338362
891300241	MANUELITA S A	PALMIRA-VALLE	VALLE	PRODUCTOS ALIMENTICIOS	45328318
891300513	INGENIO PICHICHI S.A.	CALI-VALLE	VALLE	PRODUCTOS ALIMENTICIOS	7251940
891401705	INGENIO RISARALDA S.A	PEREIRA-RISARALDA	RISARALDA	PRODUCTOS ALIMENTICIOS	17742725
891501133	INGENIO LA CABAÑA S.A.	CALI-VALLE	VALLE	PRODUCTOS ALIMENTICIOS	0
891900129	CARLOS SARMIENTO L.& CIA. INGENIO SANCARLOS S.A.	TULUA-VALLE	VALLE	PRODUCTOS ALIMENTICIOS	1217066
891900196	INGENIO CARMELITA S.A.	TULUA-VALLE	VALLE	PRODUCTOS ALIMENTICIOS	6608526
900087414	RIOPAILA INDUSTRIAL S.A.	CALI-VALLE	VALLE	PRODUCTOS ALIMENTICIOS	0
900150942	AGROINDUSTRIAS DEL CAUCA	PUERTO-TEJADA-CAUCA	CAUCA	PRODUCTOS ALIMENTICIOS	469472
800033637	LA ALSACIA S. A.	TULUA-VALLE	VALLE	PRODUCTOS ALIMENTICIOS	105491
805024001	MIELES S.A.	BOGOTA-D.C.-BOGOTA D.C.	BOGOTA D.C.	PRODUCTOS ALIMENTICIOS	-11684
810003166	SAN GREGORIO LIMITADA	MANIZALES-CALDAS	CALDAS	PRODUCTOS ALIMENTICIOS	45784
810004572	H.M. Y CIA. S. EN C. A.	MANIZALES-CALDAS	CALDAS	PRODUCTOS ALIMENTICIOS	63345
821002939	PRODUCTORA Y COMERCIALIZADORA M.J.G. S.A.	TULUA-VALLE	VALLE	PRODUCTOS ALIMENTICIOS	121891
821003574	TRAPICHE LA MOLIENDA S.A.	TULUA-VALLE	VALLE	PRODUCTOS ALIMENTICIOS	180
890302567	INGENIO RIOPAILA S.A.	CALI-VALLE	VALLE	PRODUCTOS ALIMENTICIOS	0
890310833	HACIENDA UKRANIA LTDA	CALI-VALLE	VALLE	PRODUCTOS ALIMENTICIOS	47566
890322874	TRAPICHE CAÑA DULCE S.A.	CALI-VALLE	VALLE	PRODUCTOS ALIMENTICIOS	72531
900052163	CUARTAS Y CALDERON & CIA S.C.A.	TULUA-VALLE	VALLE	PRODUCTOS ALIMENTICIOS	11038
800128372	MONTEOLIVAR LTDA.	BOGOTA-D.C.-BOGOTA D.C.	BOGOTA D.C.	PRODUCTOS ALIMENTICIOS	18507
800239963	COMERCIALIZA LTDA	BOGOTA-D.C.-BOGOTA D.C.	BOGOTA D.C.	PRODUCTOS ALIMENTICIOS	87758
804003874	FICAS LTDA	BUCARAMANGA-SANTANDER	SANTANDER	PRODUCTOS ALIMENTICIOS	20441
811036030	COMPAÑIA NACIONAL DE CHOCOLATES S.A.S.	MEDELLIN-ANTIOQUIA	ANTIOQUIA	PRODUCTOS ALIMENTICIOS	58175422
817000705	COLOMBINA DEL CAUCA S.A.	SANTANDER-DE-QUILICHAO-CA	CAUCA	PRODUCTOS ALIMENTICIOS	12853481
830078587	COMESTIBLES AZUCAR LIMITADA	BOGOTA-D.C.-BOGOTA D.C.	BOGOTA D.C.	PRODUCTOS ALIMENTICIOS	24724
830094426	F&M CHOCOLATES LTDA	BOGOTA-D.C.-BOGOTA D.C.	BOGOTA D.C.	PRODUCTOS ALIMENTICIOS	213669
832010305	INDUSTRIAS ALIMENTICIAS VALENPA LTDA	SOACHA-CUNDINAMARCA	CUNDINAMARCA	PRODUCTOS ALIMENTICIOS	459518
860000355	FABRICA DE CHOCOLATES ANDINO LTDA	BOGOTA-D.C.-BOGOTA D.C.	BOGOTA D.C.	PRODUCTOS ALIMENTICIOS	128931
860001098	FABRICA DE CHOCOLATES TRIUNFO S.A.	BOGOTA-D.C.-BOGOTA D.C.	BOGOTA D.C.	PRODUCTOS ALIMENTICIOS	-319404
860004076	PRODUCTOS JOHNNY'S DE COLOMBIA LTDA	BOGOTA-D.C.-BOGOTA D.C.	BOGOTA D.C.	PRODUCTOS ALIMENTICIOS	6081
860024099	DULCES EMILITA LTDA.	BOGOTA-D.C.-BOGOTA D.C.	BOGOTA D.C.	PRODUCTOS ALIMENTICIOS	15845
860049042	COMESTIBLES ITALO S.A.	BOGOTA-D.C.-BOGOTA D.C.	BOGOTA D.C.	PRODUCTOS ALIMENTICIOS	197349
860066495	DULCES LA COLMENA LIMITADA	BOGOTA-D.C.-BOGOTA D.C.	BOGOTA D.C.	PRODUCTOS ALIMENTICIOS	-175121
860351668	JJ. MARBES CARRILLO LTDA	BOGOTA-D.C.-BOGOTA D.C.	BOGOTA D.C.	PRODUCTOS ALIMENTICIOS	-79547
860524750	C I DULCES LA AMERICANA S A	BOGOTA-D.C.-BOGOTA D.C.	BOGOTA D.C.	PRODUCTOS ALIMENTICIOS	585414
890206264	INDUSTRIA DE ALIMENTOS LA FRAGANCIA LTDA EN REORGANIZACION	BUCARAMANGA-SANTANDER	SANTANDER	PRODUCTOS ALIMENTICIOS	-374298
890211194	GIRONES S.A.	FLORIDABLANCA-SANTANDER	SANTANDER	PRODUCTOS ALIMENTICIOS	-455350
890300686	CADBURY ADAMS COLOMBIA S.A.	CALI-VALLE	VALLE	PRODUCTOS ALIMENTICIOS	23914865
890301884	COLOMBINA S.A.	CALI-VALLE	VALLE	PRODUCTOS ALIMENTICIOS	0
890805267	C.I. SUPER DE ALIMENTOS S A	MANIZALES-CALDAS	CALDAS	PRODUCTOS ALIMENTICIOS	-3417627
891100158	INDUSTRIAL CACAOTERA DEL HUILA S.A	NEIVA-HUILA	HUILA	PRODUCTOS ALIMENTICIOS	-16244

900079775	GOLOSINAS TRULULU S.A	CARTAGENA-BOLIVAR	BOLIVAR	PRODUCTOS ALIMENTICIOS	-391623
800011002	TECNAS S.A.	ITAGUI-ANTIOQUIA	ANTIOQUIA	PRODUCTOS ALIMENTICIOS	1367369
800021057	TECNOALIMENTARIA LTDA	BOGOTA-D.C.-BOGOTA D.C.	BOGOTA D.C.	PRODUCTOS ALIMENTICIOS	51605
800024095	MANITOBA LTDA	CALI-VALLE	VALLE	PRODUCTOS ALIMENTICIOS	374198
800025804	PRODUCTOS RIMAR LTDA	BOGOTA-D.C.-BOGOTA D.C.	BOGOTA D.C.	PRODUCTOS ALIMENTICIOS	16479
800027357	PRODUCTORA AGROINDUSTRIAL DE ALIMENTOS LTDA.	BOGOTA-D.C.-BOGOTA D.C.	BOGOTA D.C.	PRODUCTOS ALIMENTICIOS	-5076
800027677	INDUSTRIAS FAMA LTDA	BARRANQUILLA-ATLANTICO	ATLANTICO	PRODUCTOS ALIMENTICIOS	2610
800036662	AGROINDUSTRIAL DEL NORTE LTDA EN ACUERDO DE REESTRUCTURA	MARIQUITA-TOLIMA	TOLIMA	PRODUCTOS ALIMENTICIOS	-654661
800037978	LONBAR LTDA	MEDELLIN-ANTIOQUIA	ANTIOQUIA	PRODUCTOS ALIMENTICIOS	21350
800039663	DONUTS DE ANTIOQUIA LTDA	MEDELLIN-ANTIOQUIA	ANTIOQUIA	PRODUCTOS ALIMENTICIOS	12120
800064126	INDUSTRIA PANIFICADORA EL COUNTRY LTDA	BOGOTA-D.C.-BOGOTA D.C.	BOGOTA D.C.	PRODUCTOS ALIMENTICIOS	1465163
800092813	FRUTERA DEL NORTE LIMITADA	SANTA-MARTA-MAGDALENA	MAGDALENA	PRODUCTOS ALIMENTICIOS	53164
800093063	INDUSTRIA COLOMBIANA DE COLORANTES LTDA.	BOGOTA-D.C.-BOGOTA D.C.	BOGOTA D.C.	PRODUCTOS ALIMENTICIOS	63275
800095630	FRUTAROMA LTDA	YUMBO-VALLE	VALLE	PRODUCTOS ALIMENTICIOS	53994
800096040	COMESTIBLES ALDOR S.A.	YUMBO-VALLE	VALLE	PRODUCTOS ALIMENTICIOS	-996348
800097884	NICOLUKAS S A	CHIA-CUNDINAMARCA	CUNDINAMARCA	PRODUCTOS ALIMENTICIOS	307
800102315	PROQUICOL LTDA PRODUCTOS QUIMICOS COLOMBIANOS LIMITADA	CARTAGENA-BOLIVAR	BOLIVAR	PRODUCTOS ALIMENTICIOS	17099
800151885	AGRO INDUSTRIAL Y COMERCIAL S.A EN ACUERDO DE REESTRUCTURA	SABANETA-ANTIOQUIA	ANTIOQUIA	PRODUCTOS ALIMENTICIOS	-2367950
800151988	SETAS COLOMBIANAS S.A. SETAS S. A.	MEDELLIN-ANTIOQUIA	ANTIOQUIA	PRODUCTOS ALIMENTICIOS	0
800155061	PRODUCTOS NUTRITIVOS PRONUT LTDA	BOGOTA-D.C.-BOGOTA D.C.	BOGOTA D.C.	PRODUCTOS ALIMENTICIOS	-6692
800156165	INDUSTRIA DE ALIMENTOS DON JACOBO	BUCARAMANGA-SANTANDER	SANTANDER	PRODUCTOS ALIMENTICIOS	127942
800171809	PRODIA S.A.	ENVIGADO-ANTIOQUIA	ANTIOQUIA	PRODUCTOS ALIMENTICIOS	374013
800172151	TECNIPAN LTDA	MALAMBO-ATLANTICO	ATLANTICO	PRODUCTOS ALIMENTICIOS	65699
800181923	INDUSTRIAL DE ALIMENTOS INDAL LTDA	BARRANQUILLA-ATLANTICO	ATLANTICO	PRODUCTOS ALIMENTICIOS	22973
800208785	CONGELADOS AGRICOLAS S.A. - CONGELAGRO S.A.	BOGOTA-D.C.-BOGOTA D.C.	BOGOTA D.C.	PRODUCTOS ALIMENTICIOS	5793070
800212228	APIARIOS EL PINAR CIA LTDA	BOGOTA-D.C.-BOGOTA D.C.	BOGOTA D.C.	PRODUCTOS ALIMENTICIOS	1479
800213075	RESTCAFE OMA S A	BOGOTA-D.C.-BOGOTA D.C.	BOGOTA D.C.	PRODUCTOS ALIMENTICIOS	549356
800229063	BOCADILLOS EL CARIBE S.A.	MEDELLIN-ANTIOQUIA	ANTIOQUIA	PRODUCTOS ALIMENTICIOS	173697
800231596	CORPORACION PANELERA DOÑA PANELA LTDA	BOGOTA-D.C.-BOGOTA D.C.	BOGOTA D.C.	PRODUCTOS ALIMENTICIOS	43366
800241598	PRODUCTOS ALIMENTICIOS FROZEN EXPRESS LIMITADA	BOGOTA-D.C.-BOGOTA D.C.	BOGOTA D.C.	PRODUCTOS ALIMENTICIOS	74804
800242722	JMC Y ASOCIADOS S.A.	BOGOTA-D.C.-BOGOTA D.C.	BOGOTA D.C.	PRODUCTOS ALIMENTICIOS	36035
800253467	COLFLAVOR S.A.	ENVIGADO-ANTIOQUIA	ANTIOQUIA	PRODUCTOS ALIMENTICIOS	-72350
802009008	VILLY PRODUCTOS EXOTICOS LIMITADA	BARRANQUILLA-ATLANTICO	ATLANTICO	PRODUCTOS ALIMENTICIOS	55241
802025083	FABRICA DE HIELO ORQUIDEA Y CIA LTDA	BARRANQUILLA-ATLANTICO	ATLANTICO	PRODUCTOS ALIMENTICIOS	61557
804003660	INDUSTRIA DE ALIMENTOS DON JACOBO DEL CARIBE S.A.	BARRANQUILLA-ATLANTICO	ATLANTICO	PRODUCTOS ALIMENTICIOS	430399
805012846	PREMEZCLAS S.A.	YUMBO-VALLE	VALLE	PRODUCTOS ALIMENTICIOS	110129
805024905	INVERNEB S.A.	CALI-VALLE	VALLE	PRODUCTOS ALIMENTICIOS	90616
806006270	CONTINENTAL FOODS S.A.	CARTAGENA-BOLIVAR	BOLIVAR	PRODUCTOS ALIMENTICIOS	-2213786
807009013	COMERCIALIZADORA INTERNACIONAL INTELMEC S.A.	BOGOTA-D.C.-BOGOTA D.C.	BOGOTA D.C.	PRODUCTOS ALIMENTICIOS	156866
810002085	INDUSTRIA COLOMBIANA DE FECULAS S.A. INCOLFEC S.A.	MANIZALES-CALDAS	CALDAS	PRODUCTOS ALIMENTICIOS	-285244
811004550	PRODUCTOS ALIMENTICIOS DE LA FINCA S.A	BELLO-ANTIOQUIA	ANTIOQUIA	PRODUCTOS ALIMENTICIOS	269721
811009359	DYVAL S.A.	MEDELLIN-ANTIOQUIA	ANTIOQUIA	PRODUCTOS ALIMENTICIOS	1068148
811009895	INDUSTRIAS ALIMENTICIAS MACEDONIA S.A.	SABANETA-ANTIOQUIA	ANTIOQUIA	PRODUCTOS ALIMENTICIOS	116475
811010589	INDUSTRIA DE ALIMENTOS SERVICIAL ANTIOQUIA S A	MEDELLIN-ANTIOQUIA	ANTIOQUIA	PRODUCTOS ALIMENTICIOS	435284
811010872	PRODUCTOS ALIMENTICIOS LA CAJONERA S. A.	MEDELLIN-ANTIOQUIA	ANTIOQUIA	PRODUCTOS ALIMENTICIOS	-62277
811014292	INDUSTRIA DE ALIMENTOS DON JACOBO DE ANTIOQUIA LTDA.	MEDELLIN-ANTIOQUIA	ANTIOQUIA	PRODUCTOS ALIMENTICIOS	48967
811014994	COMPAÑIA DE GALLETAS NOEL S A S	MEDELLIN-ANTIOQUIA	ANTIOQUIA	PRODUCTOS ALIMENTICIOS	49145216
811018337	C.I. GELATINAS Y REFRESCOS DE COLOMBIA S.A. EN ACUERDO DE RE	ENVIGADO-ANTIOQUIA	ANTIOQUIA	PRODUCTOS ALIMENTICIOS	162336
811022882	TECNOLOGIAS ALIMENTICIAS S.A	LA-ESTRELLA-ANTIOQUIA	ANTIOQUIA	PRODUCTOS ALIMENTICIOS	5091
811024942	COLORISA SOCIEDAD ANONIMA	MEDELLIN-ANTIOQUIA	ANTIOQUIA	PRODUCTOS ALIMENTICIOS	76937
811026944	TROPICAL CROP S.A.	BOGOTA-D.C.-BOGOTA D.C.	BOGOTA D.C.	PRODUCTOS ALIMENTICIOS	-39572
811032854	UN SOLO PROVEEDOR S.A.	ITAGUI-ANTIOQUIA	ANTIOQUIA	PRODUCTOS ALIMENTICIOS	-12773
813003663	OMNILIFE MANUFACTURA DE COLOMBIA LTDA	CALOTO-CAUCA	CAUCA	PRODUCTOS ALIMENTICIOS	8279154
815000624	DEL ALBA S.A	PALMIRA-VALLE	VALLE	PRODUCTOS ALIMENTICIOS	11720
816006016	COMESTIBLES INTEGRALES S.A	DOS-QUEBRADAS-RISARALDA	RISARALDA	PRODUCTOS ALIMENTICIOS	580725
817000740	AVENA LA CONCEPCION LTDA.EN ACUERDO DE REESTRUCTURACION	SANTANDER-DE-QUILICHAO-CA	CAUCA	PRODUCTOS ALIMENTICIOS	13411
817000747	COMPAÑIA INTERNACIONAL DE ALIMENTOS S A	CALOTO-CAUCA	CAUCA	PRODUCTOS ALIMENTICIOS	2601540

821001749	INDUSTRIAS ALIMENTICIAS EL TREBOL S.A.	TRUJILLO-VALLE	VALLE	PRODUCTOS ALIMENTICIOS	502601
830001630	PRODUCTOS ITALIANO LTDA	BOGOTA-D.C.-BOGOTA D.C.	BOGOTA D.C.	PRODUCTOS ALIMENTICIOS	29042
830006910	GENERACION COLOMBIA S.A.	BOGOTA-D.C.-BOGOTA D.C.	BOGOTA D.C.	PRODUCTOS ALIMENTICIOS	381705
830012182	DISTRIBUCIONES JACE S.A.	BOGOTA-D.C.-BOGOTA D.C.	BOGOTA D.C.	PRODUCTOS ALIMENTICIOS	215181
830012863	GODDARD CATERING GROUP BOGOTA LTDA	BOGOTA-D.C.-BOGOTA D.C.	BOGOTA D.C.	PRODUCTOS ALIMENTICIOS	703989
830014577	HOJALDRES Y DELICIAS DIVALI LTDA	BOGOTA-D.C.-BOGOTA D.C.	BOGOTA D.C.	PRODUCTOS ALIMENTICIOS	2155
830018813	COMPAÑIA PROCESADORA DE ALIMENTOS FRIGOALTO S.A.	BOGOTA-D.C.-BOGOTA D.C.	BOGOTA D.C.	PRODUCTOS ALIMENTICIOS	25017
830023946	ALIMENTOS SPRESS LTDA	BOGOTA-D.C.-BOGOTA D.C.	BOGOTA D.C.	PRODUCTOS ALIMENTICIOS	2975479
830024249	SIGNA GRAIN S . A .	BOGOTA-D.C.-BOGOTA D.C.	BOGOTA D.C.	PRODUCTOS ALIMENTICIOS	-506572
830033257	COLOMBIANA AGRICOLA DE ALIMENTOS LTDA	BOGOTA-D.C.-BOGOTA D.C.	BOGOTA D.C.	PRODUCTOS ALIMENTICIOS	19335
830036617	COMI S A	BOGOTA-D.C.-BOGOTA D.C.	BOGOTA D.C.	PRODUCTOS ALIMENTICIOS	42720
830051928	DON MAIZ S A	BOGOTA-D.C.-BOGOTA D.C.	BOGOTA D.C.	PRODUCTOS ALIMENTICIOS	938150
830053180	CONSERVAS DELCASINO LTDA	BOGOTA-D.C.-BOGOTA D.C.	BOGOTA D.C.	PRODUCTOS ALIMENTICIOS	647444
830081224	LIGHT DE COLOMBIA S.A.	BOGOTA-D.C.-BOGOTA D.C.	BOGOTA D.C.	PRODUCTOS ALIMENTICIOS	40864
830086469	PRODUCTOS ALIMENTICIOS VILLA DEL ROSARIO LTDA	BOGOTA-D.C.-BOGOTA D.C.	BOGOTA D.C.	PRODUCTOS ALIMENTICIOS	39313
830099886	FESTINO LTDA	BOGOTA-D.C.-BOGOTA D.C.	BOGOTA D.C.	PRODUCTOS ALIMENTICIOS	15719
830101651	PRODUCTOS EL TOMATICO LTDA	ENGATIVA-BOGOTA D.C.	BOGOTA D.C.	PRODUCTOS ALIMENTICIOS	325634
830114541	PHARMALACTEOS S A	BOGOTA-D.C.-BOGOTA D.C.	BOGOTA D.C.	PRODUCTOS ALIMENTICIOS	5346
830123805	C I CENTRAL OIL SA	ESPINAL-TOLIMA	TOLIMA	PRODUCTOS ALIMENTICIOS	-10541
830126204	GATE GOURMET COLOMBIA LTDA	BOGOTA-D.C.-BOGOTA D.C.	BOGOTA D.C.	PRODUCTOS ALIMENTICIOS	5717341
830136426	CUBICAFE S.A.	BOGOTA-D.C.-BOGOTA D.C.	BOGOTA D.C.	PRODUCTOS ALIMENTICIOS	27603
830137724	PRODUCTOS JACOBSEN LTDA	BOGOTA-D.C.-BOGOTA D.C.	BOGOTA D.C.	PRODUCTOS ALIMENTICIOS	100628
830504387	C.I. ALDEX S.A.	CARTAGENA-BOLIVAR	BOLIVAR	PRODUCTOS ALIMENTICIOS	171620
830513638	INDUSTRIA DE ALIMENTOS GRANSOLI Y CIA. S.EN C.A.	MANIZALES-CALDAS	CALDAS	PRODUCTOS ALIMENTICIOS	-11715
832003419	PRODUCTOS LA CARRETA LTDA.	COTA-CUNDINAMARCA	CUNDINAMARCA	PRODUCTOS ALIMENTICIOS	91221
832007400	PRODUCTORA Y DISTRIBUIDORA DE PRODUCTOS LACTEOS Y COMEST	FUNZA-CUNDINAMARCA	CUNDINAMARCA	PRODUCTOS ALIMENTICIOS	86472
846000126	AGROINDUSTRIAS DE LA AMAZONIA S.A.	PUERTO-ASIS-PUTUMAYO	PUTUMAYO	PRODUCTOS ALIMENTICIOS	488469
846004105	CONDIMENTOS PUTUMAYO S.A.	VILLAGARZON-PUTUMAYO	PUTUMAYO	PRODUCTOS ALIMENTICIOS	9860
860000261	COMPAÑIA NACIONAL DE LEVADURAS LEVAPAN S A	BOGOTA-D.C.-BOGOTA D.C.	BOGOTA D.C.	PRODUCTOS ALIMENTICIOS	9167613
860001847	LA CAMPINA S A	BOGOTA-D.C.-BOGOTA D.C.	BOGOTA D.C.	PRODUCTOS ALIMENTICIOS	31554
860002518	UNILEVER ANDINA COLOMBIA LIMITADA	BOGOTA-D.C.-BOGOTA D.C.	BOGOTA D.C.	PRODUCTOS ALIMENTICIOS	-19916717
860002553	COMESTIBLES LA ROSA S A	BOGOTA-D.C.-BOGOTA D.C.	BOGOTA D.C.	PRODUCTOS ALIMENTICIOS	1056294
860010192	PRODUCTORA DE GELATINA S A	MANIZALES-CALDAS	CALDAS	PRODUCTOS ALIMENTICIOS	2553055
860016530	INVERSIONES G. SERRANO M. AEROSERVICIOS CIA LTDA	BOGOTA-D.C.-BOGOTA D.C.	BOGOTA D.C.	PRODUCTOS ALIMENTICIOS	1461674
860020308	COMESTIBLES RICOS LTDA.	BOGOTA-D.C.-BOGOTA D.C.	BOGOTA D.C.	PRODUCTOS ALIMENTICIOS	1392347
860028238	FABRICA DE ESPECIAS Y PRODUCTOS EL REY S.A.	BOGOTA-D.C.-BOGOTA D.C.	BOGOTA D.C.	PRODUCTOS ALIMENTICIOS	1781804
860028721	COMESTIBLES RICAFRUTA LTDA	FUNZA-CUNDINAMARCA	CUNDINAMARCA	PRODUCTOS ALIMENTICIOS	-1868030
860034213	JAIBEL LIMITADA	BOGOTA-D.C.-BOGOTA D.C.	BOGOTA D.C.	PRODUCTOS ALIMENTICIOS	152065
860053831	COMERCIAL ALLAN S. A.	BOGOTA-D.C.-BOGOTA D.C.	BOGOTA D.C.	PRODUCTOS ALIMENTICIOS	168465
860057131	TISANAS ORQUIDEA LTDA.	BOGOTA-D.C.-BOGOTA D.C.	BOGOTA D.C.	PRODUCTOS ALIMENTICIOS	82333
860062553	SOCIEDAD COMERCIAL LA BUGUEÑA S A	BOGOTA-D.C.-BOGOTA D.C.	BOGOTA D.C.	PRODUCTOS ALIMENTICIOS	82688
860065339	BALUNDA LTDA	BOGOTA-D.C.-BOGOTA D.C.	BOGOTA D.C.	PRODUCTOS ALIMENTICIOS	154708
860067675	HIELO EL DORADO LTDA.	BOGOTA-D.C.-BOGOTA D.C.	BOGOTA D.C.	PRODUCTOS ALIMENTICIOS	19302
860074450	QUALA S.A.	BOGOTA-D.C.-BOGOTA D.C.	BOGOTA D.C.	PRODUCTOS ALIMENTICIOS	13167331
860352254	GALAN Y CIA S EN C AMERICAN CHEESE CAKES	BOGOTA-D.C.-BOGOTA D.C.	BOGOTA D.C.	PRODUCTOS ALIMENTICIOS	29696
860352777	COMESTIBLES COLOMBIANOS S.A.	BOGOTA-D.C.-BOGOTA D.C.	BOGOTA D.C.	PRODUCTOS ALIMENTICIOS	13767
860450234	INDUSTRIA COLOMBIANA DE PRODUCTOS FRITOS INCODEPF S.A.	FUNZA-CUNDINAMARCA	CUNDINAMARCA	PRODUCTOS ALIMENTICIOS	395030
860501848	COMPAÑIA INDUSTRIAL DE CEREALES S A	BOGOTA-D.C.-BOGOTA D.C.	BOGOTA D.C.	PRODUCTOS ALIMENTICIOS	-34724
860504860	LA HUERTA DE ORIENTE LTDA	BOGOTA-D.C.-BOGOTA D.C.	BOGOTA D.C.	PRODUCTOS ALIMENTICIOS	837207
860508064	INDUSTRIA HARINERA LOS TIGRES S.A.	BOGOTA-D.C.-BOGOTA D.C.	BOGOTA D.C.	PRODUCTOS ALIMENTICIOS	669040
860518994	INDES INDUSTRIAL DE DESECHABLES LTDA	BOGOTA-D.C.-BOGOTA D.C.	BOGOTA D.C.	PRODUCTOS ALIMENTICIOS	105325
860520093	ALIMENTOS ESPECIALIZADOS ALES LTDA	BOGOTA-D.C.-BOGOTA D.C.	BOGOTA D.C.	PRODUCTOS ALIMENTICIOS	90809
860523922	ALIMENTOS DON MAGOLO LTDA	BOGOTA-D.C.-BOGOTA D.C.	BOGOTA D.C.	PRODUCTOS ALIMENTICIOS	246801
860532390	COMESTIBLES LA OCHENTA LTDA.EN ACUERDO DE REESTRUCTURACI	BOGOTA-D.C.-BOGOTA D.C.	BOGOTA D.C.	PRODUCTOS ALIMENTICIOS	32600
890101692	GELCO S.A.	BARRANQUILLA-ATLANTICO	ATLANTICO	PRODUCTOS ALIMENTICIOS	1934042
890103618	AEROSERVICIOS DE LA COSTA LTDA	SOLEDAD-ATLANTICO	ATLANTICO	PRODUCTOS ALIMENTICIOS	306317
890104380	FABRICA DE HIELO BARRANQUILLITA LTDA	BARRANQUILLA-ATLANTICO	ATLANTICO	PRODUCTOS ALIMENTICIOS	82382

890113075	CONDIMAR S.A.	BARRANQUILLA-ATLANTICO	ATLANTICO	PRODUCTOS ALIMENTICIOS	873427
890308665	B. ALTMAN Y CIA S EN C	YUMBO-VALLE	VALLE	PRODUCTOS ALIMENTICIOS	602176
890311629	TRAPICHE LA PALESTINA S.A	CALI-VALLE	VALLE	PRODUCTOS ALIMENTICIOS	143917
890315540	PRODUCTOS YUPI LIMITADA	CALI-VALLE	VALLE	PRODUCTOS ALIMENTICIOS	4141147
890316938	MANUFACTURAS ALIMENTICIAS COLOMBIANAS LTDA	CALI-VALLE	VALLE	PRODUCTOS ALIMENTICIOS	233293
890320129	KRAFT FOODS COLOMBIA S.A.	PALMIRA-VALLE	VALLE	PRODUCTOS ALIMENTICIOS	-7290222
890705854	BOTERO HERRERA Y CIA. LIMITADA	IBAGUE-TOLIMA	TOLIMA	PRODUCTOS ALIMENTICIOS	30920
890900535	KELLOGG DE COLOMBIA S.A.	BOGOTA-D.C.-BOGOTA D.C.	BOGOTA D.C.	PRODUCTOS ALIMENTICIOS	7266640
890903253	TRIGUISAR DE COLOMBIA S.A.	ITAGUI-ANTIOQUIA	ANTIOQUIA	PRODUCTOS ALIMENTICIOS	1566892
890908822	COMERCIALIZADORA DE HIELOS S.A.	MEDELLIN-ANTIOQUIA	ANTIOQUIA	PRODUCTOS ALIMENTICIOS	14683
890917465	GRIFFITH COLOMBIA S A	MARINILLA-ANTIOQUIA	ANTIOQUIA	PRODUCTOS ALIMENTICIOS	1260375
890920101	RAMIREZ ARANA Y COMPAÑIA LTDA.	MEDELLIN-ANTIOQUIA	ANTIOQUIA	PRODUCTOS ALIMENTICIOS	6105
890920304	PEPSICO ALIMENTOS COLOMBIA LTDA	BOGOTA-D.C.-BOGOTA D.C.	BOGOTA D.C.	PRODUCTOS ALIMENTICIOS	14376440
890928577	ASCENDER S.A.	ITAGUI-ANTIOQUIA	ANTIOQUIA	PRODUCTOS ALIMENTICIOS	657478
890929455	DISTRIBUIDORA DOÑA ELENA S.A.	MEDELLIN-ANTIOQUIA	ANTIOQUIA	PRODUCTOS ALIMENTICIOS	30390
890933313	PANADERIA EL JARDIN LTDA.	ITAGUI-ANTIOQUIA	ANTIOQUIA	PRODUCTOS ALIMENTICIOS	17699
890935977	ALIMENTOS COPELIA S.A.	MEDELLIN-ANTIOQUIA	ANTIOQUIA	PRODUCTOS ALIMENTICIOS	1236
890938256	LIMASOL S.A	ENVIGADO-ANTIOQUIA	ANTIOQUIA	PRODUCTOS ALIMENTICIOS	30906
890939648	DOÑA LECHONA S.A	MEDELLIN-ANTIOQUIA	ANTIOQUIA	PRODUCTOS ALIMENTICIOS	86328
890941825	INDUSTRIA DE ALIMENTOS LA GALLETA S.A	ENVIGADO-ANTIOQUIA	ANTIOQUIA	PRODUCTOS ALIMENTICIOS	237933
891102173	PRODUCCIONES IDEAL LTDA	NEIVA-HUILA	HUILA	PRODUCTOS ALIMENTICIOS	51183
891102323	COMPAÑIA OPITA DE FRIO LTDA	NEIVA-HUILA	HUILA	PRODUCTOS ALIMENTICIOS	15367
891303109	ALIMENTOS TONING S A	YUMBO-VALLE	VALLE	PRODUCTOS ALIMENTICIOS	-56530
891410059	PASTELERIA LUCERNA S.A.	PEREIRA-RISARALDA	RISARALDA	PRODUCTOS ALIMENTICIOS	64155
892400075	AEROSERVICIOS SAN ANDRES LTDA	SAN-ANDRES-SAN ANDRES Y P	SAN ANDRES Y PR	PRODUCTOS ALIMENTICIOS	-24947
900027991	TRIGUS S.A.	BOGOTA-D.C.-BOGOTA D.C.	BOGOTA D.C.	PRODUCTOS ALIMENTICIOS	81528
900031833	ALIMENTOS PIPPO S.A.	BOGOTA-D.C.-BOGOTA D.C.	BOGOTA D.C.	PRODUCTOS ALIMENTICIOS	26853
900039920	DOMINALCO S.A.	BOGOTA-D.C.-BOGOTA D.C.	BOGOTA D.C.	PRODUCTOS ALIMENTICIOS	-1977127
900041431	INVERSIONES LOPEZ ALFONSO Y CIA S EN C	CALI-VALLE	VALLE	PRODUCTOS ALIMENTICIOS	4384
900063450	AROMAS Y SABORES BUENA VIDA S.A.	BOGOTA-D.C.-BOGOTA D.C.	BOGOTA D.C.	PRODUCTOS ALIMENTICIOS	-554214
900121964	LOS HORNITOS PASTELERIA Y PANADERIA LTDA	BOGOTA-D.C.-BOGOTA D.C.	BOGOTA D.C.	PRODUCTOS ALIMENTICIOS	185139
900131529	INDUSTRIAS TOMY S.A.	DOS-QUEBRADAS-RISARALDA	RISARALDA	PRODUCTOS ALIMENTICIOS	116207
900189181	PEPSICO ALIMENTOS ZONA FRANCA LTDA	FUNZA-CUNDINAMARCA	CUNDINAMARCA	PRODUCTOS ALIMENTICIOS	19109879
800015453	JAVE LICORES S.A	BARRANQUILLA-ATLANTICO	ATLANTICO	BEBIDAS	49450
800029421	IMPORTADORA Y PRODUCTORA DE LICORES S.A.	BOGOTA-D.C.-BOGOTA D.C.	BOGOTA D.C.	BEBIDAS	94943
800192969	PROMOTORA PICCOLO LTDA	MEDELLIN-ANTIOQUIA	ANTIOQUIA	BEBIDAS	66420
800248119	SANTANA TRADING DE COLOMBIA LTDA	BARRANQUILLA-ATLANTICO	ATLANTICO	BEBIDAS	1686869
800250608	SANTANA LIQUOR S. A	SANTA-MARTA-MAGDALENA	MAGDALENA	BEBIDAS	85939
817001532	VINOS DE LA CORTE S.A.	YUMBO-VALLE	VALLE	BEBIDAS	-7098738
820004492	INDUSTRIA DE LICORES DE BOYACA S.A.-C.I	TUNJA-BOYACA	BOYACA	BEBIDAS	901236
830128641	ALCOHOLES DE COLOMBIA S.A	BOGOTA-D.C.-BOGOTA D.C.	BOGOTA D.C.	BEBIDAS	1999
830144347	MAQUILAGRO S A	BOGOTA-D.C.-BOGOTA D.C.	BOGOTA D.C.	BEBIDAS	-268279
860002026	PDC VINOS Y LICORES LTDA	BOGOTA-D.C.-BOGOTA D.C.	BOGOTA D.C.	BEBIDAS	285256
860005224	BAVARIA S.A.	BOGOTA-D.C.-BOGOTA D.C.	BOGOTA D.C.	BEBIDAS	0
860014801	SABAJON APOLO S.A.	BOGOTA-D.C.-BOGOTA D.C.	BOGOTA D.C.	BEBIDAS	506087
860030066	DISTRIBUIDORA E IMPORTADORA JULIO CORREDOR ANDRADE S.A.	BOGOTA-D.C.-BOGOTA D.C.	BOGOTA D.C.	BEBIDAS	9905
860050331	DE SARGO S A	BOGOTA-D.C.-BOGOTA D.C.	BOGOTA D.C.	BEBIDAS	-459446
860526116	BODEGAS NACIONALES LTDA	BOGOTA-D.C.-BOGOTA D.C.	BOGOTA D.C.	BEBIDAS	7142
890900168	CERVECERIA UNION S.A	ITAGUI-ANTIOQUIA	ANTIOQUIA	BEBIDAS	89248494
890938492	BODEGAS ALICANTE S.A.	ITAGUI-ANTIOQUIA	ANTIOQUIA	BEBIDAS	17857
900084693	INDUSTRIA DE CERVEZAS Y BEBIDAS SA	ANTIOQUIA-ANTIOQUIA	ANTIOQUIA	BEBIDAS	-1791190
800007881	BODEGAS ROCAS VIEJAS LTDA	BOGOTA-D.C.-BOGOTA D.C.	BOGOTA D.C.	BEBIDAS	16278
800216130	COMPAÑIA VINICOLA NACIONAL LIMITADA iCOVINAL LTDAi	CALI-VALLE	VALLE	BEBIDAS	1088530
860000157	BODEGAS ANEJAS LTDA.	BOGOTA-D.C.-BOGOTA D.C.	BOGOTA D.C.	BEBIDAS	42263
860000159	BODEGAS SEVILLANAS LTDA	BOGOTA-D.C.-BOGOTA D.C.	BOGOTA D.C.	BEBIDAS	30256
860030938	VINZETA S.A.	BOGOTA-D.C.-BOGOTA D.C.	BOGOTA D.C.	BEBIDAS	299247
860036529	LOS FRAYLES S.A.	BOGOTA-D.C.-BOGOTA D.C.	BOGOTA D.C.	BEBIDAS	-213410

860047876	BODEGAS DEL RHIN LTDA	BOGOTA-D.C.-BOGOTA D.C.	BOGOTA D.C.	BEBIDAS	858224
860055471	CI PROCESADORA DE LICORES CREMAS Y VINOS PRORIVINOS LTDA E	SOACHA-CUNDINAMARCA	CUNDINAMARCA	BEBIDAS	-155813
860516640	BODEGAS DE MOSELA LTDA	TENJO-CUNDINAMARCA	CUNDINAMARCA	BEBIDAS	168836
890302861	ENALIA LIMITADA	BOGOTA-D.C.-BOGOTA D.C.	BOGOTA D.C.	BEBIDAS	749589
891902138	CASA GRAJALES S.A.	LA-UNION-VALLE	VALLE	BEBIDAS	1217589
805007376	CERVECERIA COLON S.A.	BOGOTA-D.C.-BOGOTA D.C.	BOGOTA D.C.	BEBIDAS	-316508
830101107	MALTERIA TROPICAL S A	BOGOTA-D.C.-BOGOTA D.C.	BOGOTA D.C.	BEBIDAS	27472588
800032071	EMBOTELLADORA CAPRI LTDA	CHIA-CUNDINAMARCA	CUNDINAMARCA	BEBIDAS	77300
800216414	GASEOSAS RIO LIMITADA	LETICIA-AMAZONAS	AMAZONAS	BEBIDAS	-54094
805012342	PRODUCTOS EL BOSQUE SOCIEDAD LTDA	CALI-VALLE	VALLE	BEBIDAS	5928
806003906	BELCOR LIMITADA	CARTAGENA-BOLIVAR	BOLIVAR	BEBIDAS	10429
811018390	POMELOS S.A	MEDELLIN-ANTIOQUIA	ANTIOQUIA	BEBIDAS	45863
817000598	COLOMBIANA DE BEBIDAS Y ENVASADOS S.A	CALOTO-CAUCA	CAUCA	BEBIDAS	70729
830081407	AJECOLOMBIA E.U.	FUNZA-CUNDINAMARCA	CUNDINAMARCA	BEBIDAS	23143808
830127281	NATURAL DRINK LTDA	BOGOTA-D.C.-BOGOTA D.C.	BOGOTA D.C.	BEBIDAS	-126
860001697	GASEOSAS LUX S A	MEDELLIN-ANTIOQUIA	ANTIOQUIA	BEBIDAS	33036512
860005265	GASEOSAS COLOMBIANAS S A	BOGOTA-D.C.-BOGOTA D.C.	BOGOTA D.C.	BEBIDAS	60325362
860074118	BEBIDAS Y ALIMENTOS DE URABA S.A.	CAREPA-ANTIOQUIA	ANTIOQUIA	BEBIDAS	104306
860079449	GASEOSAS LETICIA S.A.	LETICIA-AMAZONAS	AMAZONAS	BEBIDAS	285055
860354241	INSARO LTDA	BOGOTA-D.C.-BOGOTA D.C.	BOGOTA D.C.	BEBIDAS	-124918
860504946	EMBOTELLADORA DEL HUILA S A	BOGOTA-D.C.-BOGOTA D.C.	BOGOTA D.C.	BEBIDAS	3764208
890200463	GASEOSAS HIPINTO S.A.	BUCARAMANGA-SANTANDER	SANTANDER	BEBIDAS	4465768
890301918	PEPSI COLA COLOMBIA LTDA	BOGOTA-D.C.-BOGOTA D.C.	BOGOTA D.C.	BEBIDAS	647777
890700272	GASEOSAS MARIQUITA S.A.	MARIQUITA-TOLIMA	TOLIMA	BEBIDAS	12462647
890903858	INDUSTRIA NACIONAL DE GASEOSAS S A	BOGOTA-D.C.-BOGOTA D.C.	BOGOTA D.C.	BEBIDAS	161581343
890903939	GASEOSAS POSADA TOBON S A	MEDELLIN-ANTIOQUIA	ANTIOQUIA	BEBIDAS	101169930
890921089	GASEOSAS DE URABA S A	CHIGORODO-ANTIOQUIA	ANTIOQUIA	BEBIDAS	2940988
890939073	LA PARCELA S.A.	ITAGUI-ANTIOQUIA	ANTIOQUIA	BEBIDAS	-266860
891000324	GASEOSAS DE CORDOBA S A	MONTERIA-CORDOBA	CORDOBA	BEBIDAS	5964145
891100136	GASEOSAS DEL HUILA S A	NEIVA-HUILA	HUILA	BEBIDAS	14673431
891200492	GASEOSAS NARIÑO S.A.	PASTO-NARINO	NARINO	BEBIDAS	2653342
891902075	GASEOSAS DEL VALLE DEL CAUCA S.A.	BUGA-VALLE	VALLE	BEBIDAS	3539133
892000351	GASEOSAS DEL LLANO S.A	VILLAVICENCIO-META	META	BEBIDAS	-1478620
892000974	MAGRILLANO LTDA	VILLAVICENCIO-META	META	BEBIDAS	178565
900063445	GASEOSAS DE GIRARDOT SA	GIRARDOT-CUNDINAMARCA	CUNDINAMARCA	BEBIDAS	476557
800006955	ULLOA Y CHAPARRO LTDA	BOGOTA-D.C.-BOGOTA D.C.	BOGOTA D.C.	TRANSPORTE TERRESTRE DE CARGA	16647
800131935	ALFASATELITE LIMITADA	BOGOTA-D.C.-BOGOTA D.C.	BOGOTA D.C.	TRANSPORTE TERRESTRE DE CARGA	-223358
800184789	CONSTRUCCIONES UNIDAS LIMITADA	SANTA-MARTA-MAGDALENA	MAGDALENA	TRANSPORTE TERRESTRE DE CARGA	-10402
800206027	SERVITRADE LTDA	CARTAGENA-BOLIVAR	BOLIVAR	TRANSPORTE TERRESTRE DE CARGA	2644
802000640	CECG INGENIERIA Y SERVICIOS TECNICOS LTDA	BARRANQUILLA-ATLANTICO	ATLANTICO	TRANSPORTE TERRESTRE DE CARGA	79713
806006607	AGROPECUARIA LA GALAXIA S.A.	BOGOTA-D.C.-BOGOTA D.C.	BOGOTA D.C.	TRANSPORTE TERRESTRE DE CARGA	-1202264
824006445	JUAN CARLOS SALAZAR RESTREPO E.U.	LA-JAGUA-DE-IBIRICO-CESAR	CESAR	TRANSPORTE TERRESTRE DE CARGA	-25083
830035686	SERVICIOS INTEGRALES EN INGENIERIA DE CONSULTA Y CONSTRUCC	BOGOTA-D.C.-BOGOTA D.C.	BOGOTA D.C.	TRANSPORTE TERRESTRE DE CARGA	4186
830037696	CARRYEXPRESS LTDA.	BOGOTA-D.C.-BOGOTA D.C.	BOGOTA D.C.	TRANSPORTE TERRESTRE DE CARGA	27759
830049948	GRAVAS Y ARENAS PARA CONCRETO LIMITADA	BOGOTA-D.C.-BOGOTA D.C.	BOGOTA D.C.	TRANSPORTE TERRESTRE DE CARGA	148131
830054516	COURIER & MARKETING CIA LTDA	BOGOTA-D.C.-BOGOTA D.C.	BOGOTA D.C.	TRANSPORTE TERRESTRE DE CARGA	85003
830059063	COMERCIALIZADORA LLANORIENTE S.A.S.	VILLAVICENCIO-META	META	TRANSPORTE TERRESTRE DE CARGA	63945
830061122	HERA COLOMBIA S.A.	BOGOTA-D.C.-BOGOTA D.C.	BOGOTA D.C.	TRANSPORTE TERRESTRE DE CARGA	34855
830069061	GUEVARA JARAMILLO LTDA	BOGOTA-D.C.-BOGOTA D.C.	BOGOTA D.C.	TRANSPORTE TERRESTRE DE CARGA	6594
830077388	CONSTRUCCIONES DUME S.A.	BOGOTA-D.C.-BOGOTA D.C.	BOGOTA D.C.	TRANSPORTE TERRESTRE DE CARGA	69773
830088602	INGECOLMAQ LTDA INGENIERIA CONSTRUCCION Y ALQUILER DE MAQI	BOGOTA-D.C.-BOGOTA D.C.	BOGOTA D.C.	TRANSPORTE TERRESTRE DE CARGA	40269
830093572	MINTRACOL S.A.	BOGOTA-D.C.-BOGOTA D.C.	BOGOTA D.C.	TRANSPORTE TERRESTRE DE CARGA	255307
830104929	LOGISTICA REPREMUNDO LTDA	BOGOTA-D.C.-BOGOTA D.C.	BOGOTA D.C.	TRANSPORTE TERRESTRE DE CARGA	18796
830113327	RECEBERA VISTA HERMOSA GARCIA TRIANA Y CIA S A	MOSQUERA-CUNDINAMARCA	CUNDINAMARCA	TRANSPORTE TERRESTRE DE CARGA	270411
830121654	M & M GROUP S .A	BOGOTA-D.C.-BOGOTA D.C.	BOGOTA D.C.	TRANSPORTE TERRESTRE DE CARGA	501241
832000432	POSTAL AEROFASST COLOMBIA S.A. EN REESTRUCTURACION	BOGOTA-D.C.-BOGOTA D.C.	BOGOTA D.C.	TRANSPORTE TERRESTRE DE CARGA	85453
832001245	DISTRIBUCIONES BALLEEN LTDA DISBALL LTDA	SOACHA-CUNDINAMARCA	CUNDINAMARCA	TRANSPORTE TERRESTRE DE CARGA	18226

860072865	AGENCIA DE ADUANAS MAR Y AIRE S.A NIVEL 1	FONTIBON-BOGOTA D.C.	BOGOTA D.C.	TRANSPORTE TERRESTRE DE CARGA	-456526
860354289	INVERSIONES INDUSTRIAS Y CONSTRUCCIONES LTDA	BOGOTA-D.C.-BOGOTA D.C.	BOGOTA D.C.	TRANSPORTE TERRESTRE DE CARGA	-46418
890201297	CADI PALENCIA Y CIA LTDA	BOGOTA-D.C.-BOGOTA D.C.	BOGOTA D.C.	TRANSPORTE TERRESTRE DE CARGA	116374
890323823	INVERSIONES LOS CUATRO LTDA	CALI-VALLE	VALLE	TRANSPORTE TERRESTRE DE CARGA	178643
890325618	CESAR JARAMILLO & CIA LTDA	CALI-VALLE	VALLE	TRANSPORTE TERRESTRE DE CARGA	2241862
900031663	ALDANA CARBO & CIA S.C.A.	BARRANQUILLA-ATLANTICO	ATLANTICO	TRANSPORTE TERRESTRE DE CARGA	23715
900032783	OBRASING LTDA	VILLAVICENCIO-META	META	TRANSPORTE TERRESTRE DE CARGA	2967
900070142	BSION TRUCKS LTDA.	MOSQUERA-CUNDINAMARCA	CUNDINAMARCA	TRANSPORTE TERRESTRE DE CARGA	68570
900075613	INTERRECAUDO S.A.	BOGOTA-D.C.-BOGOTA D.C.	BOGOTA D.C.	TRANSPORTE TERRESTRE DE CARGA	-3741
900077207	TRANSPORTES ALETRANS S.A. EN REORGANIZACION	BARRANQUILLA-ATLANTICO	ATLANTICO	TRANSPORTE TERRESTRE DE CARGA	-1724440
900137137	MULTINGENIOS MAKARIZA S.A	BOGOTA-D.C.-BOGOTA D.C.	BOGOTA D.C.	TRANSPORTE TERRESTRE DE CARGA	95334
900184306	MENSY E.U	BOGOTA-D.C.-BOGOTA D.C.	BOGOTA D.C.	TRANSPORTE TERRESTRE DE CARGA	41137
900197854	CLOVISCO EU	BOGOTA-D.C.-BOGOTA D.C.	BOGOTA D.C.	TRANSPORTE TERRESTRE DE CARGA	-733566
800021413	CARLOS HUMBERTO TASCÓN Y CIA S.C.S.	CALI-VALLE	VALLE	TRANSPORTE TERRESTRE DE CARGA	31735
800021416	MARILYN TASCÓN AGUIRRE Y CIA. S.C.S.	YUMBO-VALLE	VALLE	TRANSPORTE TERRESTRE DE CARGA	16567
800021417	ALFREDO TASCÓN JARAMILLO Y CIA S.C.S.	CALI-VALLE	VALLE	TRANSPORTE TERRESTRE DE CARGA	8417
800022008	CAMIONES Y REMOLQUES LTDA.	BARRANQUILLA-ATLANTICO	ATLANTICO	TRANSPORTE TERRESTRE DE CARGA	107955
800035268	RACOMEX ANDINA S. A.	BOGOTA-D.C.-BOGOTA D.C.	BOGOTA D.C.	TRANSPORTE TERRESTRE DE CARGA	472614
800052203	MONTACARGAS PEDRO MUNEVAR Y CIA LTDA	BOGOTA-D.C.-BOGOTA D.C.	BOGOTA D.C.	TRANSPORTE TERRESTRE DE CARGA	-37391
800054063	TRANSCOMERCIAL LTDA	BARRANQUILLA-ATLANTICO	ATLANTICO	TRANSPORTE TERRESTRE DE CARGA	21978
800081146	AGROPECUARIA FRIGORIFICO RODEO LTDA	SANTA-MARTA-MAGDALENA	MAGDALENA	TRANSPORTE TERRESTRE DE CARGA	29246
800092377	COLOMBIANA DE INGENIERIAS Y CONSTRUCCIONES LTDA CIDICON LTI	BOGOTA-D.C.-BOGOTA D.C.	BOGOTA D.C.	TRANSPORTE TERRESTRE DE CARGA	36410
800114921	PROGRAMADORA DE TRANSPORTES LIMITADA	ITAGUI-ANTIOQUIA	ANTIOQUIA	TRANSPORTE TERRESTRE DE CARGA	1287509
800189925	SERVICIOS Y TRANSPORTES LIMITADA	ITAGUI-ANTIOQUIA	ANTIOQUIA	TRANSPORTE TERRESTRE DE CARGA	-686073
800209179	COLOMBIANA DE ENCOMIENDAS S A	SOGAMOSO-BOYACA	BOYACA	TRANSPORTE TERRESTRE DE CARGA	72358
800209576	CARAVANEROS DE COLOMBIA LTDA	BOGOTA-D.C.-BOGOTA D.C.	BOGOTA D.C.	TRANSPORTE TERRESTRE DE CARGA	5317
800210758	COMERCIALIZADORA Y TRANSPORTADORA DEL SUR LTDA	ORITO-PUTUMAYO	PUTUMAYO	TRANSPORTE TERRESTRE DE CARGA	216645
800211782	TRANSPORTADORA OCCIDENTAL DE CARGA LTDA	YUMBO-VALLE	VALLE	TRANSPORTE TERRESTRE DE CARGA	55381
800214692	CONSTRUCCIONES JELSA LTDA.	BOGOTA-D.C.-BOGOTA D.C.	BOGOTA D.C.	TRANSPORTE TERRESTRE DE CARGA	-183941
800223215	DALETH S EN C A	BOGOTA-D.C.-BOGOTA D.C.	BOGOTA D.C.	TRANSPORTE TERRESTRE DE CARGA	47005
800223679	TRANSPORTE LOGISTICO INTEGRADO S.A	BOGOTA-D.C.-BOGOTA D.C.	BOGOTA D.C.	TRANSPORTE TERRESTRE DE CARGA	12105
800228208	DISTRIBUIDORA CERVECERA DEL TEQUENDAMA LTDA.	LA-MESA-CUNDINAMARCA	CUNDINAMARCA	TRANSPORTE TERRESTRE DE CARGA	89468
800229950	CONSTRUIR O.C. LTDA.	BOGOTA-D.C.-BOGOTA D.C.	BOGOTA D.C.	TRANSPORTE TERRESTRE DE CARGA	4611
800236653	VR CARGA INTERNACIONAL Y CIA LTDA	MEDELLIN-ANTIOQUIA	ANTIOQUIA	TRANSPORTE TERRESTRE DE CARGA	-84369
800239395	LACTEA DE OCCIDENTE LTDA	YUMBO-VALLE	VALLE	TRANSPORTE TERRESTRE DE CARGA	4427
800249053	TRANSPORTES T Y M LTDA	PASTO-NARINO	NARINO	TRANSPORTE TERRESTRE DE CARGA	47698
801004314	AGREGADOS TETUÁN S.A.	BOGOTA-D.C.-BOGOTA D.C.	BOGOTA D.C.	TRANSPORTE TERRESTRE DE CARGA	22913
802023906	TRANSPORTADORA ALVAREZ DEL CASTILLO Y COMPAÑIA LIMITADA	BARRANQUILLA-ATLANTICO	ATLANTICO	TRANSPORTE TERRESTRE DE CARGA	-6552
804005500	INVERSIONES LA VIOLETA LTDA	BOGOTA-D.C.-BOGOTA D.C.	BOGOTA D.C.	TRANSPORTE TERRESTRE DE CARGA	15757
804012545	ADMINISTRADORES ESPECIALIZADOS EN MANTENIMIENTO DE EQUIPO	GIRON-SANTANDER	SANTANDER	TRANSPORTE TERRESTRE DE CARGA	41524
805007853	SOLUTRANS S A	COTA-CUNDINAMARCA	CUNDINAMARCA	TRANSPORTE TERRESTRE DE CARGA	424193
805018810	CONQUIMICA T Y L S.A.	ITAGUI-ANTIOQUIA	ANTIOQUIA	TRANSPORTE TERRESTRE DE CARGA	-49597
805025073	CORTE ALCE Y TRANSPORTE DE OCCIDENTE S.A.	CALI-VALLE	VALLE	TRANSPORTE TERRESTRE DE CARGA	91731
808001450	DISTRIBUIDORA KORADI Y CIA LTDA	GIRARDOT-CUNDINAMARCA	CUNDINAMARCA	TRANSPORTE TERRESTRE DE CARGA	10019
808002521	DISTRIBUIDORA RIO LTDA.	GIRARDOT-CUNDINAMARCA	CUNDINAMARCA	TRANSPORTE TERRESTRE DE CARGA	19819
809000257	COMPAÑIA COMERCIALIZADORA DE INSUMOS DEL TRANSPORTE S.A.	IBAGUE-TOLIMA	TOLIMA	TRANSPORTE TERRESTRE DE CARGA	11825
811011786	CERQUERA Y PARRA LIMITADA	MEDELLIN-ANTIOQUIA	ANTIOQUIA	TRANSPORTE TERRESTRE DE CARGA	-661693
811014895	FRACOR E U	MEDELLIN-ANTIOQUIA	ANTIOQUIA	TRANSPORTE TERRESTRE DE CARGA	-149957
811016494	INVERSIONES EL CHUSCAL LTDA	MEDELLIN-ANTIOQUIA	ANTIOQUIA	TRANSPORTE TERRESTRE DE CARGA	53081
811018057	LA FE SIERRA & CIA S.C.A.	MEDELLIN-ANTIOQUIA	ANTIOQUIA	TRANSPORTE TERRESTRE DE CARGA	64702
811027959	HAVEJ URIBE Y CIA S.C.A	MEDELLIN-ANTIOQUIA	ANTIOQUIA	TRANSPORTE TERRESTRE DE CARGA	20637
811030830	ASUPUNTO S.A.	SABANETA-ANTIOQUIA	ANTIOQUIA	TRANSPORTE TERRESTRE DE CARGA	106691
813002152	MENESES RAMIREZ Y CIA S. EN C.	NEIVA-HUILA	HUILA	TRANSPORTE TERRESTRE DE CARGA	461919
813003415	HUMBERTO DUARTE Y CIA S. EN C.	NEIVA-HUILA	HUILA	TRANSPORTE TERRESTRE DE CARGA	1693
814003209	INVERSIONES PASTO LIMITADA	PASTO-NARINO	NARINO	TRANSPORTE TERRESTRE DE CARGA	149801
817000711	COMPAÑIA PAEZ DEL CAUCA S A	CALI-VALLE	VALLE	TRANSPORTE TERRESTRE DE CARGA	-24582
817002585	IMECOL DEL CAUCA S.A.	CALI-VALLE	VALLE	TRANSPORTE TERRESTRE DE CARGA	579017

819006710	SERVICIOS Y TRANSPORTE DE CARGA DEL CARIBE LTDA. EN REORGA	SANTA-MARTA-MAGDALENA	MAGDALENA	TRANSPORTE TERRESTRE DE CARGA	-169520
821001780	INVERSIONES ISAMAR LIMITADA	TULUA-VALLE	VALLE	TRANSPORTE TERRESTRE DE CARGA	4100
822006685	NOVARA INVERSIONES S.A.	VILLAVICENCIO-META	META	TRANSPORTE TERRESTRE DE CARGA	11945
826002822	ORGANIZACION LARA CABRERA LTDA	BOGOTA-D.C.-BOGOTA D.C.	BOGOTA D.C.	TRANSPORTE TERRESTRE DE CARGA	-120277
828000629	SURTICER LTDA	FLORENCIA-CAQUETA	CAQUETA	TRANSPORTE TERRESTRE DE CARGA	73427
830009817	TRANSPORTES GLAMAR LTDA	BOGOTA-D.C.-BOGOTA D.C.	BOGOTA D.C.	TRANSPORTE TERRESTRE DE CARGA	44864
830011136	TRANSPORTE E INGENIERIA LTDA	BOGOTA-D.C.-BOGOTA D.C.	BOGOTA D.C.	TRANSPORTE TERRESTRE DE CARGA	334164
830014462	HACIENDA DEL RIO S.A.	BOGOTA-D.C.-BOGOTA D.C.	BOGOTA D.C.	TRANSPORTE TERRESTRE DE CARGA	175715
830036989	INVERSIONES URIBE GALLEGO & CIA S EN C	BOGOTA-D.C.-BOGOTA D.C.	BOGOTA D.C.	TRANSPORTE TERRESTRE DE CARGA	-34420
830075958	AGROSERVICIOS ESPECIALES LTDA EN REORGANIZACION	COTA-CUNDINAMARCA	CUNDINAMARCA	TRANSPORTE TERRESTRE DE CARGA	-373495
830093870	LOGISTIC OIL PIPE SERVICES S.A	BOGOTA-D.C.-BOGOTA D.C.	BOGOTA D.C.	TRANSPORTE TERRESTRE DE CARGA	4693
830101842	TRANSPORTES VILLATE CALDERON S.A. TRANS VICAL S.A.	BOGOTA-D.C.-BOGOTA D.C.	BOGOTA D.C.	TRANSPORTE TERRESTRE DE CARGA	25303
830107286	LAVMAN INGENIEROS LTDA	BOGOTA-D.C.-BOGOTA D.C.	BOGOTA D.C.	TRANSPORTE TERRESTRE DE CARGA	1077218
830117406	AGREGADOS EL RUBI LTDA	BOGOTA-D.C.-BOGOTA D.C.	BOGOTA D.C.	TRANSPORTE TERRESTRE DE CARGA	-84009
830127058	TRANSPORTES ESTRATEGICOS DE VALORES S.A.	BOGOTA-D.C.-BOGOTA D.C.	BOGOTA D.C.	TRANSPORTE TERRESTRE DE CARGA	27631
830128204	GHC LOGISTIC OPERATOR S.A.	BOGOTA-D.C.-BOGOTA D.C.	BOGOTA D.C.	TRANSPORTE TERRESTRE DE CARGA	14912
830133812	INVERSIONES ZAMBEZI LTDA	BOGOTA-D.C.-BOGOTA D.C.	BOGOTA D.C.	TRANSPORTE TERRESTRE DE CARGA	8072
830134130	TOTAL ASSISTANCE LTDA	BOGOTA-D.C.-BOGOTA D.C.	BOGOTA D.C.	TRANSPORTE TERRESTRE DE CARGA	33913
830503854	INVERSIONES ROMERO PLATA S.A.	BOGOTA-D.C.-BOGOTA D.C.	BOGOTA D.C.	TRANSPORTE TERRESTRE DE CARGA	131775
832006688	INVERSIONES GENERALES Y AGROPECUARIAS SANTA MARTA S A	TABIO-CUNDINAMARCA	CUNDINAMARCA	TRANSPORTE TERRESTRE DE CARGA	-4474
832006689	INVERSIONES GENERALES Y AGROPECUARIAS EL SECRETO S.A	TABIO-CUNDINAMARCA	CUNDINAMARCA	TRANSPORTE TERRESTRE DE CARGA	0
832009841	F.L.P. DEL FRUTAL COLOMBIA S.A	BOGOTA-D.C.-BOGOTA D.C.	BOGOTA D.C.	TRANSPORTE TERRESTRE DE CARGA	-699
832010100	HYE CONSTRUCCIONES GLOBALES S.A.	ZIPAQUIRA-CUNDINAMARCA	CUNDINAMARCA	TRANSPORTE TERRESTRE DE CARGA	314963
844000147	SIMA INGENIEROS LTDA	YOPAL-CASANARE	CASANARE	TRANSPORTE TERRESTRE DE CARGA	55734
844001084	DISTRIBUCIONES ARIPORO LIMITADA	PAZ-DE-ARIPORO-CASANARE	CASANARE	TRANSPORTE TERRESTRE DE CARGA	170921
860058029	TRANSPORTADORA LA DANIA S A	BOGOTA-D.C.-BOGOTA D.C.	BOGOTA D.C.	TRANSPORTE TERRESTRE DE CARGA	71017
860070320	PROMOTORA INDUSTRIAL Y MERCANTIL S.A	COTA-CUNDINAMARCA	CUNDINAMARCA	TRANSPORTE TERRESTRE DE CARGA	1309231
860073093	INVERSIONES INDAURA LTDA. Y CIA SCA	BOGOTA-D.C.-BOGOTA D.C.	BOGOTA D.C.	TRANSPORTE TERRESTRE DE CARGA	-1157979
860078780	IMPORTADORA Y COMERCIALIZADORA DE MATERIAS PRIMAS LTDA	FUNZA-CUNDINAMARCA	CUNDINAMARCA	TRANSPORTE TERRESTRE DE CARGA	62273
860402876	CAPITALES ASOCIADOS S.A.	BOGOTA-D.C.-BOGOTA D.C.	BOGOTA D.C.	TRANSPORTE TERRESTRE DE CARGA	-240978
860513438	INVERSIONES VERSALLES RICASTEEL LTDA	BOGOTA-D.C.-BOGOTA D.C.	BOGOTA D.C.	TRANSPORTE TERRESTRE DE CARGA	7417
860516500	GRUAS CAMIONES Y SERVICIOS ESPECIALES S. EN C. S.	BOGOTA-D.C.-BOGOTA D.C.	BOGOTA D.C.	TRANSPORTE TERRESTRE DE CARGA	12030
860520332	DISTRIBUCIONES MALAGON LTDA	SUESCA-CUNDINAMARCA	CUNDINAMARCA	TRANSPORTE TERRESTRE DE CARGA	2154
860524898	INVERSIONES LINEA ROJA S.A.	BOGOTA-D.C.-BOGOTA D.C.	BOGOTA D.C.	TRANSPORTE TERRESTRE DE CARGA	255291
890113500	TRANSPORTE DE COMBUSTIBLES MANUEL GOETHE LTDA.	BARRANQUILLA-ATLANTICO	ATLANTICO	TRANSPORTE TERRESTRE DE CARGA	20754
890301071	TRANSPORTES CENTRO VALLE LTDA.	YUMBO-VALLE	VALLE	TRANSPORTE TERRESTRE DE CARGA	275870
890301079	TRANSPORTES RODRIGUEZ - GONZALO RODRIGUEZ Y CIA. S. EN C. S.	CALI-VALLE	VALLE	TRANSPORTE TERRESTRE DE CARGA	101908
890329197	MAQUINARIAS Y CONSTRUCCIONES LIMITADA	CALI-VALLE	VALLE	TRANSPORTE TERRESTRE DE CARGA	100950
890702292	SOCIEDAD CONTRERAS CAJIAO Y CIA S.A.	IBAGUE-TOLIMA	TOLIMA	TRANSPORTE TERRESTRE DE CARGA	582145
890707028	COMPAÑIA NACIONAL DE REPRESENTACIONES Y EXPORTACIONES S./	IBAGUE-TOLIMA	TOLIMA	TRANSPORTE TERRESTRE DE CARGA	111365
890911799	TRANSPORTES CORREA LIMITADA	MEDELLIN-ANTIOQUIA	ANTIOQUIA	TRANSPORTE TERRESTRE DE CARGA	-21864
891304849	IMPLEMENTOS,MAQUINARIA Y EQUIPOS DE COLOMBIA SOCIEDAD ANC	PALMIRA-VALLE	VALLE	TRANSPORTE TERRESTRE DE CARGA	1178925
891400739	INDUSTRIAS JOMAR S.A. EN REORGANIZACION	PEREIRA-RISARALDA	RISARALDA	TRANSPORTE TERRESTRE DE CARGA	-4071802
891857745	WMOH Y CIA LTDA	SOGAMOSO-BOYACA	BOYACA	TRANSPORTE TERRESTRE DE CARGA	150356
891901690	AGROPECUARIA IYOMA LTDA	TULUA-VALLE	VALLE	TRANSPORTE TERRESTRE DE CARGA	-118408
891902339	TRANSPORTES MEGA LTDA	YUMBO-VALLE	VALLE	TRANSPORTE TERRESTRE DE CARGA	116220
900007618	SURAMERICANA EXPRESS LTDA	BOGOTA-D.C.-BOGOTA D.C.	BOGOTA D.C.	TRANSPORTE TERRESTRE DE CARGA	25936
900009378	JOSE DE LA CRUZ CASTILLO & CIA S EN C	BARRANQUILLA-ATLANTICO	ATLANTICO	TRANSPORTE TERRESTRE DE CARGA	9968
900040883	MINCO Y MINERIA CONSTRUCCIONES LIMITADA	BOGOTA-D.C.-BOGOTA D.C.	BOGOTA D.C.	TRANSPORTE TERRESTRE DE CARGA	16305
900068018	NYRAUTOS LTDA	BOGOTA-D.C.-BOGOTA D.C.	BOGOTA D.C.	TRANSPORTE TERRESTRE DE CARGA	2040
900068426	OPERADORES LOGISTICOS DE CARGA S.A.	FLORIDABLANCA-SANTANDER	SANTANDER	TRANSPORTE TERRESTRE DE CARGA	636256
900093982	INVERSAN BIENES RAICES S.A.	BUCARAMANGA-SANTANDER	SANTANDER	TRANSPORTE TERRESTRE DE CARGA	-6798
900128978	OCHOA Y COMPAÑIA LIMITADA	ARAUCA-ARAUCA	ARAUCA	TRANSPORTE TERRESTRE DE CARGA	218626
900178991	MULTISERVICIOS DE CASTILLA LA NUEVA LTDA	CASTILLA-LA-NUEVA-META	META	TRANSPORTE TERRESTRE DE CARGA	52986
900245105	4G ENERGY S.A.	BOGOTA-D.C.-BOGOTA D.C.	BOGOTA D.C.	TRANSPORTE TERRESTRE DE CARGA	-356211
830087927	ANDINA INTERNACIONAL DE TANQUES LTDA	BUCARAMANGA-SANTANDER	SANTANDER	TRANSPORTE TERRESTRE DE CARGA	120306
830108753	AUTOFERIA EL SALITRE LTDA	BOGOTA-D.C.-BOGOTA D.C.	BOGOTA D.C.	TRANSPORTE TERRESTRE DE CARGA	390

837000844	TRANSPORTES BILBAO SANCHEZ MENDOZA	IPIALES-NARINO	NARINO	TRANSPORTE TERRESTRE DE CARGA	10070000
800049557	ERUPCION S.A.	MANIZALES-CALDAS	CALDAS	OTROS SECTORES AGRICOLAS	-146619
830008561	DIEZIM S.A.	BOGOTA-D.C.-BOGOTA D.C.	BOGOTA D.C.	OTROS SECTORES AGRICOLAS	9062
830029620	DEFRESCURA LTDA	BOGOTA-D.C.-BOGOTA D.C.	BOGOTA D.C.	OTROS SECTORES AGRICOLAS	-45556
830062640	HORTIFRESCO VILLA LEOVI LTDA	ZIPAQUIRA-CUNDINAMARCA	CUNDINAMARCA	OTROS SECTORES AGRICOLAS	188600
860003224	REDUIT ETABLISSEMENT POUR FINANCES	BOGOTA-D.C.-BOGOTA D.C.	BOGOTA D.C.	OTROS SECTORES AGRICOLAS	1419
860025650	SIMLA S.A.	BOGOTA-D.C.-BOGOTA D.C.	BOGOTA D.C.	OTROS SECTORES AGRICOLAS	-66442
860353103	ESPARRAGOS CHAYANI S.A.	BOGOTA-D.C.-BOGOTA D.C.	BOGOTA D.C.	OTROS SECTORES AGRICOLAS	-388289
860507669	JARDINEROS LIMITADA	BOGOTA-D.C.-BOGOTA D.C.	BOGOTA D.C.	OTROS SECTORES AGRICOLAS	285476
860510403	SAGRA S.A.	BOGOTA-D.C.-BOGOTA D.C.	BOGOTA D.C.	OTROS SECTORES AGRICOLAS	18961
891701246	PALMO S.A.	SANTA-MARTA-MAGDALENA	MAGDALENA	OTROS SECTORES AGRICOLAS	-104190
900045821	A Z PRODUCTOS AGRICOLAS DE BOYACA S.A.	BOGOTA-D.C.-BOGOTA D.C.	BOGOTA D.C.	OTROS SECTORES AGRICOLAS	-511711
800010006	FRUTICOLA APULO LTDA	BOGOTA-D.C.-BOGOTA D.C.	BOGOTA D.C.	OTROS SECTORES AGRICOLAS	6026
800010950	COMPAÑIA PECUARIA AGRICOLA COPEAGRO LTDA	MEDELLIN-ANTIOQUIA	ANTIOQUIA	OTROS SECTORES AGRICOLAS	27031
800070896	AP FRUTAS DE COLOMBIA S.A.	BOGOTA-D.C.-BOGOTA D.C.	BOGOTA D.C.	OTROS SECTORES AGRICOLAS	5710
800091068	CARO Y CIA AGROPISCICOLA CAROLINA S C A	BOGOTA-D.C.-BOGOTA D.C.	BOGOTA D.C.	OTROS SECTORES AGRICOLAS	294020
800099699	AGROPECUARIA EL NILO S.A.	LA-UNION-VALLE	VALLE	OTROS SECTORES AGRICOLAS	-5000192
800112616	PRODUCTOS AGROPECUARIOS LA FLORIDA S. A.	BARRANQUILLA-ATLANTICO	ATLANTICO	OTROS SECTORES AGRICOLAS	21410
800126470	FRUTOS DE CHINZACO LTDA	BOGOTA-D.C.-BOGOTA D.C.	BOGOTA D.C.	OTROS SECTORES AGRICOLAS	-71301
800140632	LAS TRES PALMAS LIMITADA	BOGOTA-D.C.-BOGOTA D.C.	BOGOTA D.C.	OTROS SECTORES AGRICOLAS	-155433
800140735	INVERSIONES EL OLIVO S A S	BOGOTA-D.C.-BOGOTA D.C.	BOGOTA D.C.	OTROS SECTORES AGRICOLAS	54418
800158941	PRODUCTORA Y COMERCIALIZADORA AGRICOLA VARAHONDA S.A.	ANTIOQUIA-ANTIOQUIA	ANTIOQUIA	OTROS SECTORES AGRICOLAS	16524
811000449	KANATO LTDA Y CIA EN COMANDITA SIMPLE	MEDELLIN-ANTIOQUIA	ANTIOQUIA	OTROS SECTORES AGRICOLAS	-12786
815005030	ALSACIA NO. 02 E.U.	BUGA-VALLE	VALLE	OTROS SECTORES AGRICOLAS	2199
830515183	FRUTALES LAS LAJAS S.A.	ZARZAL-VALLE	VALLE	OTROS SECTORES AGRICOLAS	1801230
832001729	C I AGROAROMAS LTDA	BOGOTA-D.C.-BOGOTA D.C.	BOGOTA D.C.	OTROS SECTORES AGRICOLAS	223209
860007882	HACIENDA PALERMO LTDA	BOGOTA-D.C.-BOGOTA D.C.	BOGOTA D.C.	OTROS SECTORES AGRICOLAS	1689
860026922	INVERSIONES EL PINAR PIZANO & CIA S. EN C.	BOGOTA-D.C.-BOGOTA D.C.	BOGOTA D.C.	OTROS SECTORES AGRICOLAS	63496
860036856	MALTA S A	BOGOTA-D.C.-BOGOTA D.C.	BOGOTA D.C.	OTROS SECTORES AGRICOLAS	-1471514
860053895	AGROPECUARIA LUTAIMA LTDA	BOGOTA-D.C.-BOGOTA D.C.	BOGOTA D.C.	OTROS SECTORES AGRICOLAS	4821
860053912	SOCIEDAD AGROPECUARIA MARAVELEZ LTDA	BOGOTA-D.C.-BOGOTA D.C.	BOGOTA D.C.	OTROS SECTORES AGRICOLAS	97766
860401494	SAN JOSE SM S.A.	BOGOTA-D.C.-BOGOTA D.C.	BOGOTA D.C.	OTROS SECTORES AGRICOLAS	-82856
860500909	GANALAC LIMITADA	BOGOTA-D.C.-BOGOTA D.C.	BOGOTA D.C.	OTROS SECTORES AGRICOLAS	24870
860531673	CAIMITAL LIMITADA	GUAMO-TOLIMA	TOLIMA	OTROS SECTORES AGRICOLAS	339
860531948	FRUTOL LIMITADA	BOGOTA-D.C.-BOGOTA D.C.	BOGOTA D.C.	OTROS SECTORES AGRICOLAS	3607
890001662	INVERSIONES DEL RIO LTDA.	ARMENIA-QUINDIO	QUINDIO	OTROS SECTORES AGRICOLAS	42627
890305480	INGENIEROS AGRONOMOS ASOCIADOS LTDA	CALI-VALLE	VALLE	OTROS SECTORES AGRICOLAS	-6832
890326050	AGRICOLA HIMALAYA S.A.	YUMBO-VALLE	VALLE	OTROS SECTORES AGRICOLAS	505009
890803265	HACIENDA LOS ARBOLES LIMITADA	BOGOTA-D.C.-BOGOTA D.C.	BOGOTA D.C.	OTROS SECTORES AGRICOLAS	-89468
890916557	AGROTUNEZ S.A.	ENVIGADO-ANTIOQUIA	ANTIOQUIA	OTROS SECTORES AGRICOLAS	77763
890938750	COMERCIALIZADORA INTERNACIONAL AGRICOLAS UNIDAS S.A.	MEDELLIN-ANTIOQUIA	ANTIOQUIA	OTROS SECTORES AGRICOLAS	75381
891501284	CAICEDO MUÑOZ Y CIA. S. EN C.	POPAYAN-CAUCA	CAUCA	OTROS SECTORES AGRICOLAS	67531
891900090	GRAJALES S.A.	LA-UNION-VALLE	VALLE	OTROS SECTORES AGRICOLAS	-4773352
900024791	TROPICAL FARMS S.A	SABANETA-ANTIOQUIA	ANTIOQUIA	OTROS SECTORES AGRICOLAS	-119191
900030675	INDUSTRIAS INTEGRADAS S.A.	BOGOTA-D.C.-BOGOTA D.C.	BOGOTA D.C.	OTROS SECTORES AGRICOLAS	0
900033546	CROPS AND SEEDS S.A. C & S S A	BOGOTA-D.C.-BOGOTA D.C.	BOGOTA D.C.	OTROS SECTORES AGRICOLAS	-294752
900076391	FRESAS ANDINAS LTDA	SOPO-CUNDINAMARCA	CUNDINAMARCA	OTROS SECTORES AGRICOLAS	-82812
900105261	COLBEX S.A.	BOGOTA-D.C.-BOGOTA D.C.	BOGOTA D.C.	OTROS SECTORES AGRICOLAS	-19109
900118846	AGRICOLOMBIA S.A.	BOGOTA-D.C.-BOGOTA D.C.	BOGOTA D.C.	OTROS SECTORES AGRICOLAS	0
800001075	AGROPECUARIA VARGAS VALLEJO Y CIA S EN C	BOGOTA-D.C.-BOGOTA D.C.	BOGOTA D.C.	OTROS SECTORES AGRICOLAS	305210
800021129	ARQUIAGRO Y CIA S. EN C. SIMPLE	SANTA-MARTA-MAGDALENA	MAGDALENA	OTROS SECTORES AGRICOLAS	-3082
800071931	INVERSIONES MARESTE LTDA.	CALI-VALLE	VALLE	OTROS SECTORES AGRICOLAS	-44807
800096428	AGROEMPRESARIAL LTDA	CALI-VALLE	VALLE	OTROS SECTORES AGRICOLAS	51995
800173956	PIGALE S.A.	BOGOTA-D.C.-BOGOTA D.C.	BOGOTA D.C.	OTROS SECTORES AGRICOLAS	24196
801002858	INVERSIONES AGROGUADUA S.A.	PEREIRA-RISARALDA	RISARALDA	OTROS SECTORES AGRICOLAS	11660
811043629	PROMOTORA PALMERA DE CURVARADO LTDA	CAREPA-ANTIOQUIA	ANTIOQUIA	OTROS SECTORES AGRICOLAS	-117260
812006240	PRODUCTORA AGROPECUARIA DE CORDOBA S.A.EN ACUERDO DE RE	CERETE-CORDOBA	CORDOBA	OTROS SECTORES AGRICOLAS	-2573616

813002521	SEMILLAS DEL HUILA S.A.	NEIVA-HUILA	HUILA	OTROS SECTORES AGRICOLAS	550004
819001498	INVERSIONES PADORNELO S.A.	SANTA-MARTA-MAGDALENA	MAGDALENA	OTROS SECTORES AGRICOLAS	112851
819004200	COMERCIALIZADORA INTERNACIONAL BANANERA DE EXPORTACION S	SANTA-MARTA-MAGDALENA	MAGDALENA	OTROS SECTORES AGRICOLAS	30765
820004464	HORTIFRESH S.A.	RAQUIRA-BOYACA	BOYACA	OTROS SECTORES AGRICOLAS	1407
824005817	AGRICARIBE S.A.	VALLEDUPAR-CESAR	CESAR	OTROS SECTORES AGRICOLAS	9655
830007391	PALMERAS LA CAROLINA S.A	BOGOTA-D.C.-BOGOTA D.C.	BOGOTA D.C.	OTROS SECTORES AGRICOLAS	1074393
830082561	AGROAVICOLA ITALIA LTDA.	BOGOTA-D.C.-BOGOTA D.C.	BOGOTA D.C.	OTROS SECTORES AGRICOLAS	1076196
830092332	FLORES DEL AMANECER S A S	TENJO-CUNDINAMARCA	CUNDINAMARCA	OTROS SECTORES AGRICOLAS	322455
830094749	COMERCIALIZADORA INTERNACIONAL GARDEN HERBS S.A.	BOGOTA-D.C.-BOGOTA D.C.	BOGOTA D.C.	OTROS SECTORES AGRICOLAS	75901
830104035	AGROTEMPO LTDA	BOGOTA-D.C.-BOGOTA D.C.	BOGOTA D.C.	OTROS SECTORES AGRICOLAS	16748
830116455	MANVERT COLOMBIA	BOGOTA-D.C.-BOGOTA D.C.	BOGOTA D.C.	OTROS SECTORES AGRICOLAS	102
830118790	SOLANAS LTDA	BOGOTA-D.C.-BOGOTA D.C.	BOGOTA D.C.	OTROS SECTORES AGRICOLAS	3583
830135535	PALMERAS SANTA HELENA CIA LTDA	BOGOTA-D.C.-BOGOTA D.C.	BOGOTA D.C.	OTROS SECTORES AGRICOLAS	975870
830140008	AGROPECUARIA LA TAGUA S A	BOGOTA-D.C.-BOGOTA D.C.	BOGOTA D.C.	OTROS SECTORES AGRICOLAS	278552
830140505	INVERSIONES TRUJILLO TRUJILLO Y CIA LTDA	BOGOTA-D.C.-BOGOTA D.C.	BOGOTA D.C.	OTROS SECTORES AGRICOLAS	-107372
830141104	YARICO S.A.	BOGOTA-D.C.-BOGOTA D.C.	BOGOTA D.C.	OTROS SECTORES AGRICOLAS	-3893
830508320	PALMAS BELLAVISTA S.A	SAN-ALBERTO-CESAR	CESAR	OTROS SECTORES AGRICOLAS	490950
860030184	C.I.GRANJA EL REFUGIO S.A.	BOGOTA-D.C.-BOGOTA D.C.	BOGOTA D.C.	OTROS SECTORES AGRICOLAS	-264561
860031768	PALMERAS DE LA COSTA S A	BARRANQUILLA-ATLANTICO	ATLANTICO	OTROS SECTORES AGRICOLAS	385131
860037607	FLORANDIA HERRERA CAMACHO & CIA LTDA	BOGOTA-D.C.-BOGOTA D.C.	BOGOTA D.C.	OTROS SECTORES AGRICOLAS	-49029
860062962	CENTRAL SICARARE S A	BOGOTA-D.C.-BOGOTA D.C.	BOGOTA D.C.	OTROS SECTORES AGRICOLAS	-938513
860068441	INVERSIONES FONNEGRA ROCHA LTDA	BOGOTA-D.C.-BOGOTA D.C.	BOGOTA D.C.	OTROS SECTORES AGRICOLAS	7005
860353254	OLEAGINOSAS DE COLOMBIA LTDA	BOGOTA-D.C.-BOGOTA D.C.	BOGOTA D.C.	OTROS SECTORES AGRICOLAS	203443
860510917	SIEMBRAS DE LA DESPENSA LIMITADA	BOGOTA-D.C.-BOGOTA D.C.	BOGOTA D.C.	OTROS SECTORES AGRICOLAS	-48007
860530304	PALMASOL SOCIEDAD ANONIMA	BOGOTA-D.C.-BOGOTA D.C.	BOGOTA D.C.	OTROS SECTORES AGRICOLAS	235560
860530903	PALMERAS UCRANIA LTDA	BOGOTA-D.C.-BOGOTA D.C.	BOGOTA D.C.	OTROS SECTORES AGRICOLAS	44341
860532057	INVERSIONES ARGOTY CANABAL S.A.	BOGOTA-D.C.-BOGOTA D.C.	BOGOTA D.C.	OTROS SECTORES AGRICOLAS	536638
860532145	SUATA PLANTS S.A.	BOGOTA-D.C.-BOGOTA D.C.	BOGOTA D.C.	OTROS SECTORES AGRICOLAS	56586
890000597	JAIR MONTOYA MEJIA & CIA S.C.	ARMENIA-QUINDIO	QUINDIO	OTROS SECTORES AGRICOLAS	-205625
890332769	MAVALLE S.A.	IBAGUE-TOLIMA	TOLIMA	OTROS SECTORES AGRICOLAS	97248
890929055	REFORESTADORA Y MANUFACTURERA LOS RETIROS S.A.	RETIRO-ANTIOQUIA	ANTIOQUIA	OTROS SECTORES AGRICOLAS	30169
890939806	TRUJITRILLAS S A	MEDELLIN-ANTIOQUIA	ANTIOQUIA	OTROS SECTORES AGRICOLAS	-13609
891702262	AGROPECUARIA DAVILA LIMITADA	SANTA-MARTA-MAGDALENA	MAGDALENA	OTROS SECTORES AGRICOLAS	-324248
892001500	ALGODONEROS DE VILLAVICENCIO S.A.	VILLAVICENCIO-META	META	OTROS SECTORES AGRICOLAS	-72951
900041416	AGROTROPICAL COLOMBIA S.A.	BUCARAMANGA-SANTANDER	SANTANDER	OTROS SECTORES AGRICOLAS	-135593
900062474	COMPAÑIA PRODUCTORA DE CAUCHO DEL NORTE DE URABA S.A.	NECOCLI-ANTIOQUIA	ANTIOQUIA	OTROS SECTORES AGRICOLAS	-106563
900108790	COMPAÑIA PRODUCTORA DE CAUCHO SAN PEDRO S.A.	NECOCLI-ANTIOQUIA	ANTIOQUIA	OTROS SECTORES AGRICOLAS	-125459
900169906	PALMAS SICARARE S A	BOGOTA-D.C.-BOGOTA D.C.	BOGOTA D.C.	OTROS SECTORES AGRICOLAS	652118
900181830	IMPORTADORA DE SINTETICOS Y TEXTILES IMSITEXS.A.	MEDELLIN-ANTIOQUIA	ANTIOQUIA	OTROS SECTORES AGRICOLAS	-12129
900186359	PALMAS PORORO S A	BOGOTA-D.C.-BOGOTA D.C.	BOGOTA D.C.	OTROS SECTORES AGRICOLAS	641443
900197835	COMPAÑIA AGROINDUSTRIAL PALMERA	VILLAVICENCIO-META	META	OTROS SECTORES AGRICOLAS	96750
900214385	EMPRESA AGRICOLA GUACHARACAS S.A.	GIRARDOT-CUNDINAMARCA	CUNDINAMARCA	OTROS SECTORES AGRICOLAS	512667
900215262	POLIGROW COLOMBIA LTDA	BOGOTA-D.C.-BOGOTA D.C.	BOGOTA D.C.	OTROS SECTORES AGRICOLAS	-2981322
900251225	AGROCEREALES DEL VALLE	CALI-VALLE	VALLE	OTROS SECTORES AGRICOLAS	1791
800008324	PALMERAS LA CABAÑA GUTIERREZ Y CIA S. EN C.	BOGOTA-D.C.-BOGOTA D.C.	BOGOTA D.C.	OTROS SECTORES AGRICOLAS	142962
800070816	NOGUERA DE VALDENEBRO LTDA	BOGOTA-D.C.-BOGOTA D.C.	BOGOTA D.C.	OTROS SECTORES AGRICOLAS	21005
800092869	JARAMILLO ARANGO Y CIA S EN C A	MANIZALES-CALDAS	CALDAS	OTROS SECTORES AGRICOLAS	151868
800110696	INVERSIONES CABOGRANDE S A	BOGOTA-D.C.-BOGOTA D.C.	BOGOTA D.C.	OTROS SECTORES AGRICOLAS	54738
800115403	PALMERAS EL MORICHAL LTDA PALEMOR LTDA	VILLAVICENCIO-META	META	OTROS SECTORES AGRICOLAS	69081
800158014	HOYOS HERNANDEZ Y CIA. S EN C S	CALI-VALLE	VALLE	OTROS SECTORES AGRICOLAS	9204
800218545	CANEL HERMANOS LIMITADA	SANTA-MARTA-MAGDALENA	MAGDALENA	OTROS SECTORES AGRICOLAS	28664
800242813	SUNINFAS LIMITADA	MEDELLIN-ANTIOQUIA	ANTIOQUIA	OTROS SECTORES AGRICOLAS	-7023
802017800	TROPICALPALMERAS LIMITADA	BARRANQUILLA-ATLANTICO	ATLANTICO	OTROS SECTORES AGRICOLAS	78081
811046625	AGROPECUARIA VILLA SOFIA S.A.	MEDELLIN-ANTIOQUIA	ANTIOQUIA	OTROS SECTORES AGRICOLAS	72212
819001379	BEGU S.A.	SANTA-MARTA-MAGDALENA	MAGDALENA	OTROS SECTORES AGRICOLAS	724535
829001518	EMPRESA PALMAS DEL SUR S.A.	SAN-PABLO-BOLIVAR	BOLIVAR	OTROS SECTORES AGRICOLAS	205722
830053528	CITRICOS DEL MILENIO S.A.	BOGOTA-D.C.-BOGOTA D.C.	BOGOTA D.C.	OTROS SECTORES AGRICOLAS	219015

830064008	COMERCIALIZADORA ZOE LTDA.	BOGOTA-D.C.-BOGOTA D.C.	BOGOTA D.C.	OTROS SECTORES AGRICOLAS	8779
830070851	PROMOTORA HERRERA VARGAS S C A	BOGOTA-D.C.-BOGOTA D.C.	BOGOTA D.C.	OTROS SECTORES AGRICOLAS	126736
830083694	PRODUCTORA DE ALIMENTOS Y AGROGANADERA LA DORADA Y CIA S	BOGOTA-D.C.-BOGOTA D.C.	BOGOTA D.C.	OTROS SECTORES AGRICOLAS	12799
840000042	AGRICULTURA Y GANADERIA LIMITADA	TUMACO-NARINO	NARINO	OTROS SECTORES AGRICOLAS	3098
860002501	COMPAÑIA DEL CAFETAL DE LA TRINIDAD S.A.	BOGOTA-D.C.-BOGOTA D.C.	BOGOTA D.C.	OTROS SECTORES AGRICOLAS	81382
860040584	GUAICARAMO S.A.	BOGOTA-D.C.-BOGOTA D.C.	BOGOTA D.C.	OTROS SECTORES AGRICOLAS	1202542
860061577	INDUSTRIAS METAL MADERA INMEMA LTDA	BOGOTA-D.C.-BOGOTA D.C.	BOGOTA D.C.	OTROS SECTORES AGRICOLAS	220532
860070922	IPSA LTDA	BOGOTA-D.C.-BOGOTA D.C.	BOGOTA D.C.	OTROS SECTORES AGRICOLAS	-113518
860072893	AGROPECUARIA CAMALA S A	BOGOTA-D.C.-BOGOTA D.C.	BOGOTA D.C.	OTROS SECTORES AGRICOLAS	-275146
860079972	GANADERIA SAMARIA S.A	BOGOTA-D.C.-BOGOTA D.C.	BOGOTA D.C.	OTROS SECTORES AGRICOLAS	186218
860351075	AGROTREBOL LIMITADA	BOGOTA-D.C.-BOGOTA D.C.	BOGOTA D.C.	OTROS SECTORES AGRICOLAS	18719
860351394	INVERSIONES NOGUERA Y MANRIQUE LTDA	BOGOTA-D.C.-BOGOTA D.C.	BOGOTA D.C.	OTROS SECTORES AGRICOLAS	115238
860404020	SUAREZ CELLY Y CIA S EN C	BOGOTA-D.C.-BOGOTA D.C.	BOGOTA D.C.	OTROS SECTORES AGRICOLAS	-7464
860524942	GILBERTO LOPEZ SANTAMARIA E HIJOS S.C.S. GLOSHI S.C.S	BOGOTA-D.C.-BOGOTA D.C.	BOGOTA D.C.	OTROS SECTORES AGRICOLAS	135408
860526799	MARINGA LTDA	BOGOTA-D.C.-BOGOTA D.C.	BOGOTA D.C.	OTROS SECTORES AGRICOLAS	13092
860527780	PALMERAS LOS ARAGUATOS LTDA	BOGOTA-D.C.-BOGOTA D.C.	BOGOTA D.C.	OTROS SECTORES AGRICOLAS	-619366
890115884	CIANCI VEGA Y CIA S EN C	SANTA-MARTA-MAGDALENA	MAGDALENA	OTROS SECTORES AGRICOLAS	10311
890207103	FRATERNIDAD LIMITADA	FLORIDABLANCA-SANTANDER	SANTANDER	OTROS SECTORES AGRICOLAS	0
890310052	SHIWA HERMANOS LIMITADA	CALI-VALLE	VALLE	OTROS SECTORES AGRICOLAS	3035
890703867	GERMAN URIBE HENAO & CIA S. EN C.	BOGOTA-D.C.-BOGOTA D.C.	BOGOTA D.C.	OTROS SECTORES AGRICOLAS	50678
891702400	OLEAGINOSAS CARIBU LTDA	SANTA-MARTA-MAGDALENA	MAGDALENA	OTROS SECTORES AGRICOLAS	-233621
891902949	SOCIEDAD PROMOTORA AGROINDUSTRIAL CAFETERA LTDA	CALI-VALLE	VALLE	OTROS SECTORES AGRICOLAS	266570
892002146	AGRISA SA	BOGOTA-D.C.-BOGOTA D.C.	BOGOTA D.C.	OTROS SECTORES AGRICOLAS	112894
892300962	PALMERAS DE ALAMOSA LTDA	VALLEDUPAR-CESAR	CESAR	OTROS SECTORES AGRICOLAS	391969
900009158	A. FRANCO & CIA S. EN C.S.	CALI-VALLE	VALLE	OTROS SECTORES AGRICOLAS	45730
900076482	COLINAS SAN SIMEON S.A.	BOGOTA-D.C.-BOGOTA D.C.	BOGOTA D.C.	OTROS SECTORES AGRICOLAS	502426
800000536	HIPODROMO DE LOS ANDES LIMITADA	BOGOTA-D.C.-BOGOTA D.C.	BOGOTA D.C.	ACTIVIDADES PECUARIAS Y DE CAZA	-284910
800003130	COLBUFALOS S.A.	MEDELLIN-ANTIOQUIA	ANTIOQUIA	ACTIVIDADES PECUARIAS Y DE CAZA	130434
800004665	INVERSIONES VELASQUEZ ARIAS & CIA S.C.S.	MEDELLIN-ANTIOQUIA	ANTIOQUIA	ACTIVIDADES PECUARIAS Y DE CAZA	19097
800008538	INVERSIONES LAS PILAS CALLE ANGEL Y CIA S. EN C. S.	MEDELLIN-ANTIOQUIA	ANTIOQUIA	ACTIVIDADES PECUARIAS Y DE CAZA	134325
800008661	SAMAN AGROPECUARIA S.A.	MEDELLIN-ANTIOQUIA	ANTIOQUIA	ACTIVIDADES PECUARIAS Y DE CAZA	-337870
800009492	LLINAS VOLPE Y CIA S EN C	BARRANQUILLA-ATLANTICO	ATLANTICO	ACTIVIDADES PECUARIAS Y DE CAZA	1810
800016656	VALBUENA ROJAS E HIJOS & CIA S.C.S	BOGOTA-D.C.-BOGOTA D.C.	BOGOTA D.C.	ACTIVIDADES PECUARIAS Y DE CAZA	-277584
800022807	INVERSIONES J CORREA G Y CIA. S. A.	MEDELLIN-ANTIOQUIA	ANTIOQUIA	ACTIVIDADES PECUARIAS Y DE CAZA	-578333
800022857	INVERSIONES UNION LTDA	CALI-VALLE	VALLE	ACTIVIDADES PECUARIAS Y DE CAZA	402574
800023643	POTREROS DE SAN JOSE LTDA.	CHIA-CUNDINAMARCA	CUNDINAMARCA	ACTIVIDADES PECUARIAS Y DE CAZA	-3430
800027121	CARFAM LIMITADA	MEDELLIN-ANTIOQUIA	ANTIOQUIA	ACTIVIDADES PECUARIAS Y DE CAZA	58227
800027298	REPRESENTACIONES EL BODEGON LTDA.	BOGOTA-D.C.-BOGOTA D.C.	BOGOTA D.C.	ACTIVIDADES PECUARIAS Y DE CAZA	88095
800031674	BEDOYA GOMEZ S.A.	MANIZALES-CALDAS	CALDAS	ACTIVIDADES PECUARIAS Y DE CAZA	7317
800031865	PROSEGUIR S.A.	MANIZALES-CALDAS	CALDAS	ACTIVIDADES PECUARIAS Y DE CAZA	486572
800032955	ANTONIO JOSE ESCOBAR CUARTAS Y COMPANIA S EN C	MANIZALES-CALDAS	CALDAS	ACTIVIDADES PECUARIAS Y DE CAZA	96433
800035704	GANADERIA LA CRISTALINA LTDA	BOGOTA-D.C.-BOGOTA D.C.	BOGOTA D.C.	ACTIVIDADES PECUARIAS Y DE CAZA	-83103
800054357	VIZCAYA LTDA	CARTAGO-VALLE	VALLE	ACTIVIDADES PECUARIAS Y DE CAZA	4290
800076967	CAICEDO SANZ EXPORTACIONES LIMITADA	CALI-VALLE	VALLE	ACTIVIDADES PECUARIAS Y DE CAZA	21483
800077577	INVERSIONES HERRAGO S.A.	BOGOTA-D.C.-BOGOTA D.C.	BOGOTA D.C.	ACTIVIDADES PECUARIAS Y DE CAZA	96944
800080253	AGROPECUARIA GUAQUIMAY LTDA LTDA	BOGOTA-D.C.-BOGOTA D.C.	BOGOTA D.C.	ACTIVIDADES PECUARIAS Y DE CAZA	21088
800080789	LOS BALSOS S.A.	BOGOTA-D.C.-BOGOTA D.C.	BOGOTA D.C.	ACTIVIDADES PECUARIAS Y DE CAZA	30077
800081105	AGROPECUARIA LOS SAMANES S.A.	BUGA-VALLE	VALLE	ACTIVIDADES PECUARIAS Y DE CAZA	68823
800082923	AGROPECUARIA LA MESA S A	CALI-VALLE	VALLE	ACTIVIDADES PECUARIAS Y DE CAZA	-7247
800090281	INVERSIONES SAN GABRIEL S.A.	MEDELLIN-ANTIOQUIA	ANTIOQUIA	ACTIVIDADES PECUARIAS Y DE CAZA	98214
800091595	LA ONDINA S.A.	ROLDANILLO-VALLE	VALLE	ACTIVIDADES PECUARIAS Y DE CAZA	12158
800095009	INVERSIONES CARDONA LOPEZ Y CIA S. EN C.S.	LA-CEJA-ANTIOQUIA	ANTIOQUIA	ACTIVIDADES PECUARIAS Y DE CAZA	7064
800107681	IGNACIO LIEVANO R Y CIA S. EN C.	BOGOTA-D.C.-BOGOTA D.C.	BOGOTA D.C.	ACTIVIDADES PECUARIAS Y DE CAZA	-119658
800110529	INVERSIONES MOSAGI LTDA	BOGOTA-D.C.-BOGOTA D.C.	BOGOTA D.C.	ACTIVIDADES PECUARIAS Y DE CAZA	-1718
800129959	AGROVICMART LTDA	BOGOTA-D.C.-BOGOTA D.C.	BOGOTA D.C.	ACTIVIDADES PECUARIAS Y DE CAZA	132742
800131742	AGROPECUARIA LONDOÑO OCHOA HERMANOS Y CIA LTDA	MEDELLIN-ANTIOQUIA	ANTIOQUIA	ACTIVIDADES PECUARIAS Y DE CAZA	12831
800134425	PECUARIAS DEL BAJO CAUCA S.A.	MEDELLIN-ANTIOQUIA	ANTIOQUIA	ACTIVIDADES PECUARIAS Y DE CAZA	-150225

800138453	FEDEGRAN S.A	MONTERIA-CORDOBA	CORDOBA	ACTIVIDADES PECUARIAS Y DE CAZA	71259
800142173	A.PALACIOS Y CIA S.C.A	APARTADO-ANTIOQUIA	ANTIOQUIA	ACTIVIDADES PECUARIAS Y DE CAZA	45763
800142500	COMERCIALIZADORA TROPPO S.A.	MEDELLIN-ANTIOQUIA	ANTIOQUIA	ACTIVIDADES PECUARIAS Y DE CAZA	202391
800146290	GANADERIAS BILBAO LTDA.	CARTAGO-VALLE	VALLE	ACTIVIDADES PECUARIAS Y DE CAZA	-89880
800146295	GANADERIA EL VERGEL LTDA.	CARTAGO-VALLE	VALLE	ACTIVIDADES PECUARIAS Y DE CAZA	-133856
800151007	AGRICOLA OCUMARE S. EN C.	BOGOTA-D.C.-BOGOTA D.C.	BOGOTA D.C.	ACTIVIDADES PECUARIAS Y DE CAZA	4300
800156569	LUKAUSKIS IGLESIAS SAS	CALI-VALLE	VALLE	ACTIVIDADES PECUARIAS Y DE CAZA	70573
800163048	GANADERIA ZORRILLOS LTDA	BOGOTA-D.C.-BOGOTA D.C.	BOGOTA D.C.	ACTIVIDADES PECUARIAS Y DE CAZA	14752
800173886	CUSTODIAR SOCIEDAD ANONIMA CIVIL	MEDELLIN-ANTIOQUIA	ANTIOQUIA	ACTIVIDADES PECUARIAS Y DE CAZA	206537
800187726	HACIENDA EL OASIS ZAMBRANO Y CIA S. EN C.S.	BARRANQUILLA-ATLANTICO	ATLANTICO	ACTIVIDADES PECUARIAS Y DE CAZA	-22600
800198575	AGROPECUARIA BAJOGRANDE S.A.	ITAGUI-ANTIOQUIA	ANTIOQUIA	ACTIVIDADES PECUARIAS Y DE CAZA	31418
800212960	CARBONES DE LA LOMA S A	BARRANQUILLA-ATLANTICO	ATLANTICO	ACTIVIDADES PECUARIAS Y DE CAZA	-63908
800220730	GANADERIA LA SORGUITA S.A.	MEDELLIN-ANTIOQUIA	ANTIOQUIA	ACTIVIDADES PECUARIAS Y DE CAZA	27846
800228293	AGROINDUSTRIAL BOTERO CAICEDO Y COMPAÑIA LIMITADA	BOGOTA-D.C.-BOGOTA D.C.	BOGOTA D.C.	ACTIVIDADES PECUARIAS Y DE CAZA	-1642870
800228977	AGROPECUARIA QUENANE LTDA	BOGOTA-D.C.-BOGOTA D.C.	BOGOTA D.C.	ACTIVIDADES PECUARIAS Y DE CAZA	-27434
800249629	ANTONIO TRUJILLO ANDRADE E HIJOS & COMPAÑIA S EN C	BOGOTA-D.C.-BOGOTA D.C.	BOGOTA D.C.	ACTIVIDADES PECUARIAS Y DE CAZA	8247
800256426	ANAYA GIRALDO Y COMPAÑIA SOCIEDAD EN COMANDITA	BARRANQUILLA-ATLANTICO	ATLANTICO	ACTIVIDADES PECUARIAS Y DE CAZA	383446
801004937	MABLA S.A.	MONTENEGRO-QUINDIO	QUINDIO	ACTIVIDADES PECUARIAS Y DE CAZA	23773
802000982	HERMANOS ARCINIEGAS GARCIA S. EN C.S.	BARRANQUILLA-ATLANTICO	ATLANTICO	ACTIVIDADES PECUARIAS Y DE CAZA	8374
802001695	INVERSIONES ACERO GIRALDO S EN C	BARRANQUILLA-ATLANTICO	ATLANTICO	ACTIVIDADES PECUARIAS Y DE CAZA	19391
802004753	AGROCEDRO LTDA.	BARRANQUILLA-ATLANTICO	ATLANTICO	ACTIVIDADES PECUARIAS Y DE CAZA	4342
802012913	MALKUN SUAREZ SOCIEDAD EN COMANDITA SIMPLE	BARRANQUILLA-ATLANTICO	ATLANTICO	ACTIVIDADES PECUARIAS Y DE CAZA	139985
802022147	AGROPECUARIA LA SANGRE LLAMA S.A.	BARRANQUILLA-ATLANTICO	ATLANTICO	ACTIVIDADES PECUARIAS Y DE CAZA	19107
804007295	LA CASTELLANA DEL MAGDALENA S.A EN ACUERDO DE REESTRUCTUF	BUCARAMANGA-SANTANDER	SANTANDER	ACTIVIDADES PECUARIAS Y DE CAZA	18845
804010439	GANADERA YALU S EN C	BUCARAMANGA-SANTANDER	SANTANDER	ACTIVIDADES PECUARIAS Y DE CAZA	47543
804016532	MONCORA S.A.	BUCARAMANGA-SANTANDER	SANTANDER	ACTIVIDADES PECUARIAS Y DE CAZA	7001
805003253	CAMARIA S A	CALI-VALLE	VALLE	ACTIVIDADES PECUARIAS Y DE CAZA	-69455
805004514	AGROPECUARIA VILLA ROSA S.A.	BOGOTA-D.C.-BOGOTA D.C.	BOGOTA D.C.	ACTIVIDADES PECUARIAS Y DE CAZA	-12146
805009530	LINAMAR Y CIA LTDA S EN C	CALI-VALLE	VALLE	ACTIVIDADES PECUARIAS Y DE CAZA	7386
805011844	AGROMAC S.A.	YUMBO-VALLE	VALLE	ACTIVIDADES PECUARIAS Y DE CAZA	-332605
805015536	PELAEZ KAJ & CIA S EN C	CALI-VALLE	VALLE	ACTIVIDADES PECUARIAS Y DE CAZA	7722
805018002	AGROPECUARIA LAS MERCEDES LTDA	CALI-VALLE	VALLE	ACTIVIDADES PECUARIAS Y DE CAZA	22625
805024466	BENITEZ Y VALENCIA ASOCIADOS S. EN C.S.	CALI-VALLE	VALLE	ACTIVIDADES PECUARIAS Y DE CAZA	5957
805028859	COLOMBIANA DE LACTEOS S A	CALI-VALLE	VALLE	ACTIVIDADES PECUARIAS Y DE CAZA	6412
805031051	AGROPECUARIA TAUJA S.A.	CALI-VALLE	VALLE	ACTIVIDADES PECUARIAS Y DE CAZA	-7127
806013582	AGROPECUARIA CRISTALINA S.A.	MONTERIA-CORDOBA	CORDOBA	ACTIVIDADES PECUARIAS Y DE CAZA	27508
807000397	PROMOTORA EL RESUMEN S.A	CUCUTA-NORTE DE SANTANDER	NORTE DE SANTAN	ACTIVIDADES PECUARIAS Y DE CAZA	-3872
811007513	INVERSIONES LEIGUS Y CIA LIMITADA	MEDELLIN-ANTIOQUIA	ANTIOQUIA	ACTIVIDADES PECUARIAS Y DE CAZA	59562
811011503	AGROPECUARIA SALMAVEL S.A.	MEDELLIN-ANTIOQUIA	ANTIOQUIA	ACTIVIDADES PECUARIAS Y DE CAZA	116599
811012316	ALVAREZ ECHEVERRY Y COMPAÑIA S. EN C. S.	MEDELLIN-ANTIOQUIA	ANTIOQUIA	ACTIVIDADES PECUARIAS Y DE CAZA	54364
811013035	INDUSTRIA GANADERA HATO CEBU S.A.	BOGOTA-D.C.-BOGOTA D.C.	BOGOTA D.C.	ACTIVIDADES PECUARIAS Y DE CAZA	120656
811013676	SOCIEDAD AGRICOLA DEL SINU S.A.	MEDELLIN-ANTIOQUIA	ANTIOQUIA	ACTIVIDADES PECUARIAS Y DE CAZA	43667
811020419	J.V. CASTAÑO Y CIA S.C.S.	MEDELLIN-ANTIOQUIA	ANTIOQUIA	ACTIVIDADES PECUARIAS Y DE CAZA	108302
811020958	FORESTAL GANADERA ACAPULCO S.A.	MEDELLIN-ANTIOQUIA	ANTIOQUIA	ACTIVIDADES PECUARIAS Y DE CAZA	-32833
811023726	JOTA URIBE CE. Y CIA. S.C.A.	MEDELLIN-ANTIOQUIA	ANTIOQUIA	ACTIVIDADES PECUARIAS Y DE CAZA	-420946
811024418	GANADOS Y GANADOS GADI LTDA.	MEDELLIN-ANTIOQUIA	ANTIOQUIA	ACTIVIDADES PECUARIAS Y DE CAZA	-65034
811030318	ZEBRO S.A.	MEDELLIN-ANTIOQUIA	ANTIOQUIA	ACTIVIDADES PECUARIAS Y DE CAZA	38347
811035023	REFOGAN S.A	MEDELLIN-ANTIOQUIA	ANTIOQUIA	ACTIVIDADES PECUARIAS Y DE CAZA	147384
811035034	SIERRAS Y VALLES S.A	MEDELLIN-ANTIOQUIA	ANTIOQUIA	ACTIVIDADES PECUARIAS Y DE CAZA	76071
811038291	ADMINISTRADORA GANADERA EL 45 LTDA	SABANETA-ANTIOQUIA	ANTIOQUIA	ACTIVIDADES PECUARIAS Y DE CAZA	-46026
811038729	AGROPECUARIA PORCE S.A	MEDELLIN-ANTIOQUIA	ANTIOQUIA	ACTIVIDADES PECUARIAS Y DE CAZA	6359
811039023	AGROFUTURO R.H. Y CIA. S. EN C.	SABANETA-ANTIOQUIA	ANTIOQUIA	ACTIVIDADES PECUARIAS Y DE CAZA	33177
811039238	INVERSIONES JUANCHOANITA S.A	MEDELLIN-ANTIOQUIA	ANTIOQUIA	ACTIVIDADES PECUARIAS Y DE CAZA	14112
811043583	GANATECA S. A.	MEDELLIN-ANTIOQUIA	ANTIOQUIA	ACTIVIDADES PECUARIAS Y DE CAZA	22651
811045679	AGROPECUARIA RIOS VISAMON Y CIA SCA	MEDELLIN-ANTIOQUIA	ANTIOQUIA	ACTIVIDADES PECUARIAS Y DE CAZA	238325
811045931	GANADERIA LUNA HERMANOS LTDA	SABANETA-ANTIOQUIA	ANTIOQUIA	ACTIVIDADES PECUARIAS Y DE CAZA	-47759
811046336	AGROPECUARIA TECNIFICADA LA UNION LIMITADA	MEDELLIN-ANTIOQUIA	ANTIOQUIA	ACTIVIDADES PECUARIAS Y DE CAZA	5703

811046553	AGROPECUARIA SEBASTOPOL LTDA	MEDELLIN-ANTIOQUIA	ANTIOQUIA	ACTIVIDADES PECUARIAS Y DE CAZA	118361
812001129	FIorentina LTDA.	MONTERIA-CORDOBA	CORDOBA	ACTIVIDADES PECUARIAS Y DE CAZA	84429
812001291	AGROPECUARIA GOMEZ MENDOZA Y CIA S. EN C.	MONTERIA-CORDOBA	CORDOBA	ACTIVIDADES PECUARIAS Y DE CAZA	430710
812008468	PRODUCTORA DE ARROZ DE CORDOBA S.A.	MONTERIA-CORDOBA	CORDOBA	ACTIVIDADES PECUARIAS Y DE CAZA	17233
815001320	INVERSIONES PALMA Y TORRES LTDA	PALMIRA-VALLE	VALLE	ACTIVIDADES PECUARIAS Y DE CAZA	-19041
815001419	COMERCIALIZADORA CALLE Y CIA S. EN C.S.	EL-CERRITO-VALLE	VALLE	ACTIVIDADES PECUARIAS Y DE CAZA	603937
815002489	SALAS DE FRANCO Y COMPAÑIA S.C.A.	PALMIRA-VALLE	VALLE	ACTIVIDADES PECUARIAS Y DE CAZA	27969
816005011	INVERSIONES MACARNIC PATIÑO Y CIA S EN C S	PEREIRA-RISARALDA	RISARALDA	ACTIVIDADES PECUARIAS Y DE CAZA	-21620
817000838	AGROINDUSTRIAS MEJIA A. & CIA. S. EN C.	CALI-VALLE	VALLE	ACTIVIDADES PECUARIAS Y DE CAZA	93354
819000440	GOMEZ ACEVEDO E HIJOS S. EN C.S.	SANTA-MARTA-MAGDALENA	MAGDALENA	ACTIVIDADES PECUARIAS Y DE CAZA	10131
819001262	INVERSIONES ORION LTDA	SANTA-MARTA-MAGDALENA	MAGDALENA	ACTIVIDADES PECUARIAS Y DE CAZA	96385
819006649	UNIPAL S.A.	SANTA-MARTA-MAGDALENA	MAGDALENA	ACTIVIDADES PECUARIAS Y DE CAZA	-2623
822000791	ALTAMIRA DE COMERCIO LIMITADA	VILLAVICENCIO-META	META	ACTIVIDADES PECUARIAS Y DE CAZA	11427
824000087	INVERSIONES GUATAPURI LIMITADA	VALLEDUPAR-CESAR	CESAR	ACTIVIDADES PECUARIAS Y DE CAZA	-30770
824000364	PEDRO RODRIGUEZ DIAZ S EN C	VALLEDUPAR-CESAR	CESAR	ACTIVIDADES PECUARIAS Y DE CAZA	41498
830011964	CEBU ANDINA LTDA	BOGOTA-D.C.-BOGOTA D.C.	BOGOTA D.C.	ACTIVIDADES PECUARIAS Y DE CAZA	-460
830019250	GUEPI LIMITADA	BOGOTA-D.C.-BOGOTA D.C.	BOGOTA D.C.	ACTIVIDADES PECUARIAS Y DE CAZA	-118973
830036853	CAR SIGA LIMITADA	BOGOTA-D.C.-BOGOTA D.C.	BOGOTA D.C.	ACTIVIDADES PECUARIAS Y DE CAZA	19567
830041237	GUASUCA S.A.	BOGOTA-D.C.-BOGOTA D.C.	BOGOTA D.C.	ACTIVIDADES PECUARIAS Y DE CAZA	88914
830041337	LA CEIBA S.A.	BOGOTA-D.C.-BOGOTA D.C.	BOGOTA D.C.	ACTIVIDADES PECUARIAS Y DE CAZA	717436
830059132	EXPLOTACIONES GANADERAS Y AGRICOLAS SAMSARA S.A.	BOGOTA-D.C.-BOGOTA D.C.	BOGOTA D.C.	ACTIVIDADES PECUARIAS Y DE CAZA	36868
830076341	INVERSIONES Y DESARROLLO MAR DE PLATA S.A	BOGOTA-D.C.-BOGOTA D.C.	BOGOTA D.C.	ACTIVIDADES PECUARIAS Y DE CAZA	-37079
830079894	AGROPECUARIA CRAVO SUR S EN C	BOGOTA-D.C.-BOGOTA D.C.	BOGOTA D.C.	ACTIVIDADES PECUARIAS Y DE CAZA	156926
830096368	INVERSIONES CANOAS LTDA	BOGOTA-D.C.-BOGOTA D.C.	BOGOTA D.C.	ACTIVIDADES PECUARIAS Y DE CAZA	61872
830100318	A GOMEZ K & CIA S EN C	BOGOTA-D.C.-BOGOTA D.C.	BOGOTA D.C.	ACTIVIDADES PECUARIAS Y DE CAZA	170536
830110909	AGROGANADERA SILVA PINZON Y CIA S EN C	BOGOTA-D.C.-BOGOTA D.C.	BOGOTA D.C.	ACTIVIDADES PECUARIAS Y DE CAZA	457454
830122094	AGROPECUARIA SARES LTDA	BOGOTA-D.C.-BOGOTA D.C.	BOGOTA D.C.	ACTIVIDADES PECUARIAS Y DE CAZA	11473
830131532	AGROPECUARIA LA ESTRELLA & CIA S EN C	BOGOTA-D.C.-BOGOTA D.C.	BOGOTA D.C.	ACTIVIDADES PECUARIAS Y DE CAZA	26466
830500371	RECREO S.A.	ENVIGADO-ANTIOQUIA	ANTIOQUIA	ACTIVIDADES PECUARIAS Y DE CAZA	55370
830500836	COMERCIAL FLORESTA S.A.	BOGOTA-D.C.-BOGOTA D.C.	BOGOTA D.C.	ACTIVIDADES PECUARIAS Y DE CAZA	33711
830507100	LUIS IGNACION BUITRAGO HOYOS & CIA S EN C	PEREIRA-RISARALDA	RISARALDA	ACTIVIDADES PECUARIAS Y DE CAZA	30830
830510148	COMERCIAL GANADERA SANTA ISABEL SA	MONTERIA-CORDOBA	CORDOBA	ACTIVIDADES PECUARIAS Y DE CAZA	41114
830510696	AGROPECUARIA FONDO GANADERO DE SANTANDER S.A.	AGUACHICA-CESAR	CESAR	ACTIVIDADES PECUARIAS Y DE CAZA	-4677
830514089	AGRICOLA GANADERA JARAMILLO OROZCO S EN C S	CALI-VALLE	VALLE	ACTIVIDADES PECUARIAS Y DE CAZA	213006
832000868	HACIENDA EL MIRADOR LTDA	MEDELLIN-ANTIOQUIA	ANTIOQUIA	ACTIVIDADES PECUARIAS Y DE CAZA	30869
832004547	PORCICOLA BUENOS AIRES LTDA	BOGOTA-D.C.-BOGOTA D.C.	BOGOTA D.C.	ACTIVIDADES PECUARIAS Y DE CAZA	7289
832010882	VANEGAS CESPEDES S EN C.S.	MADRID-CUNDINAMARCA	CUNDINAMARCA	ACTIVIDADES PECUARIAS Y DE CAZA	8212
860000397	COMPAÑIA DE LA HACIENDA DE MISIONES S A	BOGOTA-D.C.-BOGOTA D.C.	BOGOTA D.C.	ACTIVIDADES PECUARIAS Y DE CAZA	-192276
860000967	AGROPECUARIA ESTEREL LTDA	BOGOTA-D.C.-BOGOTA D.C.	BOGOTA D.C.	ACTIVIDADES PECUARIAS Y DE CAZA	-440
860004664	MEMO S A	BOGOTA-D.C.-BOGOTA D.C.	BOGOTA D.C.	ACTIVIDADES PECUARIAS Y DE CAZA	360100
860008484	GOMEZ OBREGON Y CIA. LTDA.	BOGOTA-D.C.-BOGOTA D.C.	BOGOTA D.C.	ACTIVIDADES PECUARIAS Y DE CAZA	-82476
860008496	ARGOVIA LTDA.	SOPO-CUNDINAMARCA	CUNDINAMARCA	ACTIVIDADES PECUARIAS Y DE CAZA	58846
860009202	AFCOL S A	BOGOTA-D.C.-BOGOTA D.C.	BOGOTA D.C.	ACTIVIDADES PECUARIAS Y DE CAZA	-223071
860010007	HACIENDA SANTA ANA S A	CHIA-CUNDINAMARCA	CUNDINAMARCA	ACTIVIDADES PECUARIAS Y DE CAZA	452740
860015940	EL CARRIZAL S A	BOGOTA-D.C.-BOGOTA D.C.	BOGOTA D.C.	ACTIVIDADES PECUARIAS Y DE CAZA	-615093
860019020	JIMERCO S A S	BOGOTA-D.C.-BOGOTA D.C.	BOGOTA D.C.	ACTIVIDADES PECUARIAS Y DE CAZA	45361
860020135	GUAIMARON S A	BOGOTA-D.C.-BOGOTA D.C.	BOGOTA D.C.	ACTIVIDADES PECUARIAS Y DE CAZA	307995
860020365	CHOLOMA LIMITADA	BOGOTA-D.C.-BOGOTA D.C.	BOGOTA D.C.	ACTIVIDADES PECUARIAS Y DE CAZA	100573
860025447	ORGANIZACION LUIS CARLOS SARMIENTO ANGULO LTDA	BOGOTA-D.C.-BOGOTA D.C.	BOGOTA D.C.	ACTIVIDADES PECUARIAS Y DE CAZA	-193846
860026211	INVERSIONES LA PISINGA S. EN C. S.	BOGOTA-D.C.-BOGOTA D.C.	BOGOTA D.C.	ACTIVIDADES PECUARIAS Y DE CAZA	133633
860026213	INVERSIONES LA CABAÑA LV ACOSTA Y CIA. S.C.A	BOGOTA-D.C.-BOGOTA D.C.	BOGOTA D.C.	ACTIVIDADES PECUARIAS Y DE CAZA	35805
860032030	COMPAÑIA AGRICOLA Y GANADERA SAN ANTONIO LTDA	MEDELLIN-ANTIOQUIA	ANTIOQUIA	ACTIVIDADES PECUARIAS Y DE CAZA	224933
860035628	MALACHI LIMITADA	BOGOTA-D.C.-BOGOTA D.C.	BOGOTA D.C.	ACTIVIDADES PECUARIAS Y DE CAZA	10789
860038683	AMOYA S.A.	BOGOTA-D.C.-BOGOTA D.C.	BOGOTA D.C.	ACTIVIDADES PECUARIAS Y DE CAZA	7794
860040804	AUCA MAHUIDA LTDA	BOGOTA-D.C.-BOGOTA D.C.	BOGOTA D.C.	ACTIVIDADES PECUARIAS Y DE CAZA	95165
860041952	MARULANDA ESCOBAR Y CIA S EN C	BOGOTA-D.C.-BOGOTA D.C.	BOGOTA D.C.	ACTIVIDADES PECUARIAS Y DE CAZA	707556
860042198	ESCOCIA LTDA.	BOGOTA-D.C.-BOGOTA D.C.	BOGOTA D.C.	ACTIVIDADES PECUARIAS Y DE CAZA	-18341

860042768	GAMBA LOZANO Y CIA. S EN C	BOGOTA-D.C.-BOGOTA D.C.	BOGOTA D.C.	ACTIVIDADES PECUARIAS Y DE CAZA	10940
860043809	AGROPECUARIA EL JARDIN LIMITADA	BOGOTA-D.C.-BOGOTA D.C.	BOGOTA D.C.	ACTIVIDADES PECUARIAS Y DE CAZA	244003
860043938	AGROPECUARIA LA MURALLA LTDA	BOGOTA-D.C.-BOGOTA D.C.	BOGOTA D.C.	ACTIVIDADES PECUARIAS Y DE CAZA	10622
860046328	INVERSIONES ARGU LTDA	BOGOTA-D.C.-BOGOTA D.C.	BOGOTA D.C.	ACTIVIDADES PECUARIAS Y DE CAZA	3677
860046521	INVERSIONES DE BELEN LTDA	BOGOTA-D.C.-BOGOTA D.C.	BOGOTA D.C.	ACTIVIDADES PECUARIAS Y DE CAZA	-58728
860049832	RAMIREZ CEBALLOS Y COMPA#IA S.C.S.	BOGOTA-D.C.-BOGOTA D.C.	BOGOTA D.C.	ACTIVIDADES PECUARIAS Y DE CAZA	15762
860050001	INVERSIONES LA ESCUELA PALACIOS Y CIA S C A.	BOGOTA-D.C.-BOGOTA D.C.	BOGOTA D.C.	ACTIVIDADES PECUARIAS Y DE CAZA	21465
860050529	YELA Y CIA LTDA	TENJO-CUNDINAMARCA	CUNDINAMARCA	ACTIVIDADES PECUARIAS Y DE CAZA	3215
860054576	MAQUINAY GAVIRIA Y CIA. S. EN C.	BOGOTA-D.C.-BOGOTA D.C.	BOGOTA D.C.	ACTIVIDADES PECUARIAS Y DE CAZA	-16841
860055412	TORRES NORIEGA E HIJOS S EN C	BOGOTA-D.C.-BOGOTA D.C.	BOGOTA D.C.	ACTIVIDADES PECUARIAS Y DE CAZA	32962
860055751	JARAMILLO FONNEGRA Y CIA S EN C	BOGOTA-D.C.-BOGOTA D.C.	BOGOTA D.C.	ACTIVIDADES PECUARIAS Y DE CAZA	-18619
860055882	GANADERA DE LA ARBOLEDA LTDA	BOGOTA-D.C.-BOGOTA D.C.	BOGOTA D.C.	ACTIVIDADES PECUARIAS Y DE CAZA	8838
860058913	INVERSIONES AGROPECUARIAS SANTA HELENA LTDA.	CHIA-CUNDINAMARCA	CUNDINAMARCA	ACTIVIDADES PECUARIAS Y DE CAZA	17516
860061715	SANTA SOFIA DE LOS GANADEROS LTDA	BOGOTA-D.C.-BOGOTA D.C.	BOGOTA D.C.	ACTIVIDADES PECUARIAS Y DE CAZA	-113408
860065330	AGROPECUARIA CAJAMARCA LTSDA	BOGOTA-D.C.-BOGOTA D.C.	BOGOTA D.C.	ACTIVIDADES PECUARIAS Y DE CAZA	3773
860070247	ORTEGA NIETO Y COMPANIA SOCIEDAD COMANDITARIA POR ACCIONE	BOGOTA-D.C.-BOGOTA D.C.	BOGOTA D.C.	ACTIVIDADES PECUARIAS Y DE CAZA	-1777
860071634	SUCESORES DE HERNANDO SANCHEZ V S EN C	BOGOTA-D.C.-BOGOTA D.C.	BOGOTA D.C.	ACTIVIDADES PECUARIAS Y DE CAZA	-401700
860074502	G HERRAN AGROTIQUIZA & CIA S EN C	BOGOTA-D.C.-BOGOTA D.C.	BOGOTA D.C.	ACTIVIDADES PECUARIAS Y DE CAZA	662706
860076458	AGROINDUSTRIAS MEJIA Y CIA LTDA	BOGOTA-D.C.-BOGOTA D.C.	BOGOTA D.C.	ACTIVIDADES PECUARIAS Y DE CAZA	37982
860079694	INVERSIONES MONTANA LTDA	BOGOTA-D.C.-BOGOTA D.C.	BOGOTA D.C.	ACTIVIDADES PECUARIAS Y DE CAZA	-5573
860079706	CAMEA LTDA	BOGOTA-D.C.-BOGOTA D.C.	BOGOTA D.C.	ACTIVIDADES PECUARIAS Y DE CAZA	-70754
860090455	INVERSIONES BLONAY Y COMPA#IA LIMITADA	BOGOTA-D.C.-BOGOTA D.C.	BOGOTA D.C.	ACTIVIDADES PECUARIAS Y DE CAZA	-30513
860400902	MAGOZ LTDA	BOGOTA-D.C.-BOGOTA D.C.	BOGOTA D.C.	ACTIVIDADES PECUARIAS Y DE CAZA	423294
860401724	ALFONSO SALAZAR E HIJOS S. EN C.	BOGOTA-D.C.-BOGOTA D.C.	BOGOTA D.C.	ACTIVIDADES PECUARIAS Y DE CAZA	-8354
860403083	ACAJURE S.A.	BOGOTA-D.C.-BOGOTA D.C.	BOGOTA D.C.	ACTIVIDADES PECUARIAS Y DE CAZA	-13978
860403863	GANADERIA BRISAS DE AGUALINDA S C A	BOGOTA-D.C.-BOGOTA D.C.	BOGOTA D.C.	ACTIVIDADES PECUARIAS Y DE CAZA	-35288
860451046	A M VIVAS LTDA	BOGOTA-D.C.-BOGOTA D.C.	BOGOTA D.C.	ACTIVIDADES PECUARIAS Y DE CAZA	8669
860500648	AGROPECUARIA SAN LAZARO LTDA	BOGOTA-D.C.-BOGOTA D.C.	BOGOTA D.C.	ACTIVIDADES PECUARIAS Y DE CAZA	94489
860501627	HACIENDA LOS NARANJOS LTDA	BOGOTA-D.C.-BOGOTA D.C.	BOGOTA D.C.	ACTIVIDADES PECUARIAS Y DE CAZA	-136507
860501994	INVERSIONES EL ROSAL DE LA POLONIA LTDA	BOGOTA-D.C.-BOGOTA D.C.	BOGOTA D.C.	ACTIVIDADES PECUARIAS Y DE CAZA	-12964
860510362	INVERSIONES EL ROSARIO LTDA.	BOGOTA-D.C.-BOGOTA D.C.	BOGOTA D.C.	ACTIVIDADES PECUARIAS Y DE CAZA	-1153
860516829	INVERSIONES Y ASESORIAS URBANAS LTDA.	CHIA-CUNDINAMARCA	CUNDINAMARCA	ACTIVIDADES PECUARIAS Y DE CAZA	-18060
860523356	INVERSIONES EL ALCAPARRO LTDA	BOGOTA-D.C.-BOGOTA D.C.	BOGOTA D.C.	ACTIVIDADES PECUARIAS Y DE CAZA	2142
860523379	GANADERIA PRIMAVERA DEL NORTE LIMITADA	BOGOTA-D.C.-BOGOTA D.C.	BOGOTA D.C.	ACTIVIDADES PECUARIAS Y DE CAZA	-86788
860524177	COMERCIALIZADORA EL PROVEEDOR LTDA	VILLAVIGENCIO-META	META	ACTIVIDADES PECUARIAS Y DE CAZA	-160532
890002737	ANGEL BOTERO HIJOS LTDA	ARMENIA-QUINDIO	QUINDIO	ACTIVIDADES PECUARIAS Y DE CAZA	13579
890100628	FONDO GANADERO DEL ATLANTICO S.A.	BARRANQUILLA-ATLANTICO	ATLANTICO	ACTIVIDADES PECUARIAS Y DE CAZA	-37235
890114232	AGROPECUARIA J J MU#IZ ALBA & CIA S EN C	BARRANQUILLA-ATLANTICO	ATLANTICO	ACTIVIDADES PECUARIAS Y DE CAZA	23182
890200310	EMILIO SUAREZ T. E HIJOS	GIRON-SANTANDER	SANTANDER	ACTIVIDADES PECUARIAS Y DE CAZA	2595296
890201716	AGROPECUARIA DELTA LTDA.	BUCARAMANGA-SANTANDER	SANTANDER	ACTIVIDADES PECUARIAS Y DE CAZA	-95248
890203279	ALEJANDRO GALVIS RAMIREZ Y CIA S EN C	BUCARAMANGA-SANTANDER	SANTANDER	ACTIVIDADES PECUARIAS Y DE CAZA	696521
890205212	BELMONTE LTDA	BUCARAMANGA-SANTANDER	SANTANDER	ACTIVIDADES PECUARIAS Y DE CAZA	10750
890206543	YARUMA LIMITADA	FLORIDABLANCA-SANTANDER	SANTANDER	ACTIVIDADES PECUARIAS Y DE CAZA	31246
890303228	JOSE A. MEJIA & CIA. S. EN C.	CALI-VALLE	VALLE	ACTIVIDADES PECUARIAS Y DE CAZA	84741
890311190	SEVERO TENORIO Y CIA. S.C.S.	CALI-VALLE	VALLE	ACTIVIDADES PECUARIAS Y DE CAZA	-21038
890311643	DOMINGUEZ Y OCHOA Y CIA S EN C	CALI-VALLE	VALLE	ACTIVIDADES PECUARIAS Y DE CAZA	55817
890312357	B URIBE L Y CIA E C S	CALI-VALLE	VALLE	ACTIVIDADES PECUARIAS Y DE CAZA	130951
890315863	DARIO PALACIOS Y CIA S. C. S.	CALI-VALLE	VALLE	ACTIVIDADES PECUARIAS Y DE CAZA	20140
890319822	BERERCY COMPA#IA LTDA	CALI-VALLE	VALLE	ACTIVIDADES PECUARIAS Y DE CAZA	-14126
890330534	SAN FRANCISCO S.A.	BOGOTA-D.C.-BOGOTA D.C.	BOGOTA D.C.	ACTIVIDADES PECUARIAS Y DE CAZA	17737
890402816	NEMESIO MORAD & COMPA#IA S EN C	CARTAGENA-BOLIVAR	BOLIVAR	ACTIVIDADES PECUARIAS Y DE CAZA	3184
890501397	GANADERIA PUERTO RICO LTDA.	CUCUTA-NORTE DE SANTANDER	NORTE DE SANTAN	ACTIVIDADES PECUARIAS Y DE CAZA	0
890702896	INVERSIONES AGROPECUARIA LOZANO GAITAN LTDA	PURIFICACION-TOLIMA	TOLIMA	ACTIVIDADES PECUARIAS Y DE CAZA	3200
890800307	FONDO BUFALERO DEL CENTRO S.A.	MANIZALES-CALDAS	CALDAS	ACTIVIDADES PECUARIAS Y DE CAZA	19236
890806441	INVERSIONES MOLINA JARAMILLO S EN C.S.	MANIZALES-CALDAS	CALDAS	ACTIVIDADES PECUARIAS Y DE CAZA	22570
890903748	AGROPECUARIA AYAMONTE RAUL H. MEJIA V. & CIA S.A.	MEDELLIN-ANTIOQUIA	ANTIOQUIA	ACTIVIDADES PECUARIAS Y DE CAZA	-87176
890904021	GANADERIA BUENA VISTA S .A	BOGOTA-D.C.-BOGOTA D.C.	BOGOTA D.C.	ACTIVIDADES PECUARIAS Y DE CAZA	-37026

890904475	COMPAÑIA AGRICOLA SAN BARTOLO LTDA	MEDELLIN-ANTIOQUIA	ANTIOQUIA	ACTIVIDADES PECUARIAS Y DE CAZA	174360
890908943	INVERSIONES U-DIEZ Y CIA. S.A.S.	MEDELLIN-ANTIOQUIA	ANTIOQUIA	ACTIVIDADES PECUARIAS Y DE CAZA	-3626
890911123	SAUL PIEDRAHITA Y CIA S EN C	MEDELLIN-ANTIOQUIA	ANTIOQUIA	ACTIVIDADES PECUARIAS Y DE CAZA	-4399
890911545	JAVIER ARCILA Y CIA S.C.A.	MEDELLIN-ANTIOQUIA	ANTIOQUIA	ACTIVIDADES PECUARIAS Y DE CAZA	-69113
890916333	INVERSIONES ORREGO Y CIA S.A.	BOGOTA-D.C.-BOGOTA D.C.	BOGOTA D.C.	ACTIVIDADES PECUARIAS Y DE CAZA	13173
890917521	AGROGANADERA MONTENEGRO S.A.	MEDELLIN-ANTIOQUIA	ANTIOQUIA	ACTIVIDADES PECUARIAS Y DE CAZA	15456
890918095	GARLEMA S. A.	MEDELLIN-ANTIOQUIA	ANTIOQUIA	ACTIVIDADES PECUARIAS Y DE CAZA	285241
890919009	GOMEZ ESTRADA Y CIA S EN C	RIONEGRO-ANTIOQUIA	ANTIOQUIA	ACTIVIDADES PECUARIAS Y DE CAZA	76154
890919322	COMERCIAL PORVENIR LTDA.	MEDELLIN-ANTIOQUIA	ANTIOQUIA	ACTIVIDADES PECUARIAS Y DE CAZA	-171675
890920110	CEDRELA S.A.	BOGOTA-D.C.-BOGOTA D.C.	BOGOTA D.C.	ACTIVIDADES PECUARIAS Y DE CAZA	182261
890926421	INVERSIONES GRISALES Y CHINEA S EN C S	MEDELLIN-ANTIOQUIA	ANTIOQUIA	ACTIVIDADES PECUARIAS Y DE CAZA	-43904
890926724	ANTONIO POSADA T Y CIA S C S	MEDELLIN-ANTIOQUIA	ANTIOQUIA	ACTIVIDADES PECUARIAS Y DE CAZA	182429
890926814	INDUSTRIAL PECUARIA LIMITADA	MEDELLIN-ANTIOQUIA	ANTIOQUIA	ACTIVIDADES PECUARIAS Y DE CAZA	-25290
890927144	INVERSIONES GANADERAS AMO LTDA	MEDELLIN-ANTIOQUIA	ANTIOQUIA	ACTIVIDADES PECUARIAS Y DE CAZA	-26284
890927633	AGROGENESIS Y CIA S.A EN LIQUIDACION	MEDELLIN-ANTIOQUIA	ANTIOQUIA	ACTIVIDADES PECUARIAS Y DE CAZA	73662
890930709	COMERCIALES MONACO Y CIA S.A.	MONTERIA-CORDOBA	CORDOBA	ACTIVIDADES PECUARIAS Y DE CAZA	44251
890932477	VACAPUA S.A.	BOGOTA-D.C.-BOGOTA D.C.	BOGOTA D.C.	ACTIVIDADES PECUARIAS Y DE CAZA	144830
890932874	TRILLADORA MEDELLIN S.A.	MEDELLIN-ANTIOQUIA	BOGOTA D.C.	ACTIVIDADES PECUARIAS Y DE CAZA	3355
890935433	AGROPECUARIA SERRO LTDA	BOGOTA-D.C.-BOGOTA D.C.	BOGOTA D.C.	ACTIVIDADES PECUARIAS Y DE CAZA	7027
890936642	HOSAR LTDA	MEDELLIN-ANTIOQUIA	ANTIOQUIA	ACTIVIDADES PECUARIAS Y DE CAZA	11884
890938236	INVERSIONES LA TORRE LTDA.	MEDELLIN-ANTIOQUIA	ANTIOQUIA	ACTIVIDADES PECUARIAS Y DE CAZA	57067
890940503	ALVAREZ RIOS E HIJOS & CIA S C A	MEDELLIN-ANTIOQUIA	ANTIOQUIA	ACTIVIDADES PECUARIAS Y DE CAZA	308376
890942840	LA PALMA ARGENTINA Y CIA LTDA	MEDELLIN-ANTIOQUIA	ANTIOQUIA	ACTIVIDADES PECUARIAS Y DE CAZA	975720
891080000	FONDO GANADERO DE CORDOBA S A	MONTERIA-CORDOBA	CORDOBA	ACTIVIDADES PECUARIAS Y DE CAZA	123373
891100129	FONDO GANADERO DEL HUILA S A	NEIVA-HUILA	HUILA	ACTIVIDADES PECUARIAS Y DE CAZA	-122098
891101520	FALLA RAMIREZ Y CIA. LTDA.	NEIVA-HUILA	HUILA	ACTIVIDADES PECUARIAS Y DE CAZA	2513
891301685	HACIENDA PASOANCHO LIMITADA	CALI-VALLE	VALLE	ACTIVIDADES PECUARIAS Y DE CAZA	4575
891408002	ARISTIVAL S. EN C.	BOGOTA-D.C.-BOGOTA D.C.	BOGOTA D.C.	ACTIVIDADES PECUARIAS Y DE CAZA	16050
891408577	WILLIAM MEJIA LEMUS & CIA. S. EN C.	PEREIRA-RISARALDA	RISARALDA	ACTIVIDADES PECUARIAS Y DE CAZA	13556
891500075	FONDO GANADERO DEL CAUCA S.A. EN REORGANIZACION	POPAYAN-CAUCA	CAUCA	ACTIVIDADES PECUARIAS Y DE CAZA	-802675
891501346	CORDOBA Y CIA S.C.A	PALMIRA-VALLE	VALLE	ACTIVIDADES PECUARIAS Y DE CAZA	-1792
891701571	INVERSIONES MARTINEZ SAAVEDRA LTDA.	BARRANQUILLA-ATLANTICO	ATLANTICO	ACTIVIDADES PECUARIAS Y DE CAZA	57930
891780003	FONDO GANADERO DEL MAGDALENA S.A.	SANTA-MARTA-MAGDALENA	MAGDALENA	ACTIVIDADES PECUARIAS Y DE CAZA	-339589
891800076	FONDO GANADERO DE BOYACA S.A.	TUNJA-BOYACA	BOYACA	ACTIVIDADES PECUARIAS Y DE CAZA	57703
891900231	A TAFUR E HIJOS LIMITADA	BUGALAGRANDE-VALLE	VALLE	ACTIVIDADES PECUARIAS Y DE CAZA	-157196
892200486	JORGE TAMARA SAMUDIO Y CIA. S EN C	SINCELEJO-SUCRE	SUCRE	ACTIVIDADES PECUARIAS Y DE CAZA	66398
892300014	FONDO GANADERO DEL CESAR S.A	VALLEDUPAR-CESAR	CESAR	ACTIVIDADES PECUARIAS Y DE CAZA	-669924
892300531	GANADERIA SAN JOSE LTDA	VALLEDUPAR-CESAR	CESAR	ACTIVIDADES PECUARIAS Y DE CAZA	13132
900006580	AGROCOMERCIAL EL BRASIL LTDA	BOGOTA-D.C.-BOGOTA D.C.	BOGOTA D.C.	ACTIVIDADES PECUARIAS Y DE CAZA	155321
900020961	GANADERIA MUDELA DEL RIO S A S	BOGOTA-D.C.-BOGOTA D.C.	BOGOTA D.C.	ACTIVIDADES PECUARIAS Y DE CAZA	-138175
900025248	INVER HE S EN C	BARRANQUILLA-ATLANTICO	ATLANTICO	ACTIVIDADES PECUARIAS Y DE CAZA	41177
900031737	PORCICOLA EL RECUERDO LTDA	BOGOTA-D.C.-BOGOTA D.C.	BOGOTA D.C.	ACTIVIDADES PECUARIAS Y DE CAZA	49823
900051963	HARAS POTRERO CHICO S. A.	BOGOTA-D.C.-BOGOTA D.C.	BOGOTA D.C.	ACTIVIDADES PECUARIAS Y DE CAZA	-137054
900063294	NORMANDIA S. A.	BOGOTA-D.C.-BOGOTA D.C.	BOGOTA D.C.	ACTIVIDADES PECUARIAS Y DE CAZA	74172
900064395	CONSORCIO AGROPECUARIO DEL SINU S.A	MONTERIA-CORDOBA	CORDOBA	ACTIVIDADES PECUARIAS Y DE CAZA	85200
900082011	SOCIEDAD HERRERA Y CIA S. EN C.A.	MEDELLIN-ANTIOQUIA	ANTIOQUIA	ACTIVIDADES PECUARIAS Y DE CAZA	1032441
900104023	BELLA CRUZ DEL LLANO S.A	BOGOTA-D.C.-BOGOTA D.C.	BOGOTA D.C.	ACTIVIDADES PECUARIAS Y DE CAZA	-363736
900117528	AGROBAHIA S.A.	CARTAGENA-BOLIVAR	BOLIVAR	ACTIVIDADES PECUARIAS Y DE CAZA	-556579
900126655	GANADERIA ALTAMIRA S.A.	MEDELLIN-ANTIOQUIA	ANTIOQUIA	ACTIVIDADES PECUARIAS Y DE CAZA	116657
900147768	GANADERIA SIGLO XXI LTDA.	BOGOTA-D.C.-BOGOTA D.C.	BOGOTA D.C.	ACTIVIDADES PECUARIAS Y DE CAZA	-45420
900165377	AGRICOLA EL ENCANTO S.A.	BOGOTA-D.C.-BOGOTA D.C.	BOGOTA D.C.	ACTIVIDADES PECUARIAS Y DE CAZA	11778
900165604	L.A.S. SUCESORES S.A.	MEDELLIN-ANTIOQUIA	ANTIOQUIA	ACTIVIDADES PECUARIAS Y DE CAZA	170887
900185737	LA ALIAZA GANADERA LTDA	MEDELLIN-ANTIOQUIA	ANTIOQUIA	ACTIVIDADES PECUARIAS Y DE CAZA	80379
900207831	AGROINDUSTRIAL LAS MERCEDES S A	BOGOTA-D.C.-BOGOTA D.C.	BOGOTA D.C.	ACTIVIDADES PECUARIAS Y DE CAZA	17980
900210963	LONDOÑO RAMIREZ Y CIA S.C.A.	MEDELLIN-ANTIOQUIA	ANTIOQUIA	ACTIVIDADES PECUARIAS Y DE CAZA	776959
900215290	AGROPECUARIA LAS CAMPANAS SA	MEDELLIN-ANTIOQUIA	ANTIOQUIA	ACTIVIDADES PECUARIAS Y DE CAZA	-69488
900259195	INBAPALMA S.A.	MEDELLIN-ANTIOQUIA	ANTIOQUIA	ACTIVIDADES PECUARIAS Y DE CAZA	-159834

800036460	INVERSIONES AGROPECUARIAS LOPEZ GARCIA LTDA	BOGOTA-D.C.-BOGOTA D.C.	BOGOTA D.C.	ACTIVIDADES PECUARIAS Y DE CAZA	-282893
800037170	C I TROPIFARM LTDA	BOGOTA-D.C.-BOGOTA D.C.	BOGOTA D.C.	ACTIVIDADES PECUARIAS Y DE CAZA	6420
800212192	GRANJA PORCINA LA CRUZ LTDA	EL-CERRITO-VALLE	VALLE	ACTIVIDADES PECUARIAS Y DE CAZA	60114
800231252	UNION MUTUA S A	MEDELLIN-ANTIOQUIA	ANTIOQUIA	ACTIVIDADES PECUARIAS Y DE CAZA	49899
800236419	AGROPECUARIA EL PORFIN Y COMPAÑIA S EN C	BOGOTA-D.C.-BOGOTA D.C.	BOGOTA D.C.	ACTIVIDADES PECUARIAS Y DE CAZA	26838
804001841	GAVASSA ROMERO S EN C	PIEDRECUESTA-SANTANDER	SANTANDER	ACTIVIDADES PECUARIAS Y DE CAZA	27390
805018495	CERDOS DEL VALLE S.A.	YUMBO-VALLE	VALLE	ACTIVIDADES PECUARIAS Y DE CAZA	952462
809000469	MR PIG DE COLOMBIA SA	BOGOTA-D.C.-BOGOTA D.C.	BOGOTA D.C.	ACTIVIDADES PECUARIAS Y DE CAZA	55900
811030158	INVERSIONES CAMPO ALEGRE LTDA	ITAGUI-ANTIOQUIA	ANTIOQUIA	ACTIVIDADES PECUARIAS Y DE CAZA	18864
811038754	ECO COMERCIAL SA	MEDELLIN-ANTIOQUIA	ANTIOQUIA	ACTIVIDADES PECUARIAS Y DE CAZA	31622
811039689	AGROMESETA S.A.	MEDELLIN-ANTIOQUIA	ANTIOQUIA	ACTIVIDADES PECUARIAS Y DE CAZA	151773
815004569	VELASCO AYALDE Y COMPAÑIA LIMITADA	EL-CERRITO-VALLE	VALLE	ACTIVIDADES PECUARIAS Y DE CAZA	63104
816004842	MAGRO S.A.	PEREIRA-RISARALDA	RISARALDA	ACTIVIDADES PECUARIAS Y DE CAZA	138805
830026656	PAOLA Y VELASCO S EN C	BOGOTA-D.C.-BOGOTA D.C.	BOGOTA D.C.	ACTIVIDADES PECUARIAS Y DE CAZA	1902435
830103268	YOSHA COLOMBIA S.A.	BOGOTA-D.C.-BOGOTA D.C.	BOGOTA D.C.	ACTIVIDADES PECUARIAS Y DE CAZA	-4050
830127805	MAXIPORCINOS S.A.	BOGOTA-D.C.-BOGOTA D.C.	BOGOTA D.C.	ACTIVIDADES PECUARIAS Y DE CAZA	13800
830504685	AGROPECUARIA LA MOLIENDA LTDA	BOGOTA-D.C.-BOGOTA D.C.	BOGOTA D.C.	ACTIVIDADES PECUARIAS Y DE CAZA	76808
844001379	SUBASTA GANADERA CASANARE SOCIEDAD ANONIMA	YOPAL-CASANARE	CASANARE	ACTIVIDADES PECUARIAS Y DE CAZA	181911
860043797	INVERSIONES HERD LTDA.	BOGOTA-D.C.-BOGOTA D.C.	BOGOTA D.C.	ACTIVIDADES PECUARIAS Y DE CAZA	260192
860053713	EMPRESA RODUCAR LTDA	BOGOTA-D.C.-BOGOTA D.C.	BOGOTA D.C.	ACTIVIDADES PECUARIAS Y DE CAZA	22600
860055454	INVERSIONES GAVIRIA RESTREPO S C A	BOGOTA-D.C.-BOGOTA D.C.	BOGOTA D.C.	ACTIVIDADES PECUARIAS Y DE CAZA	-55877
860075966	INVERSIONES CLIMACUNA RV ACOSTA Y CIA. S.C.A.	BOGOTA-D.C.-BOGOTA D.C.	BOGOTA D.C.	ACTIVIDADES PECUARIAS Y DE CAZA	-156380
860091427	INVERSIONES J.L. LTDA	BOGOTA-D.C.-BOGOTA D.C.	BOGOTA D.C.	ACTIVIDADES PECUARIAS Y DE CAZA	-260525
860500056	INVERSIONES AKEBTA S A S	BOGOTA-D.C.-BOGOTA D.C.	BOGOTA D.C.	ACTIVIDADES PECUARIAS Y DE CAZA	22318
860513417	INVERSIONES AGROPPECUARIAS LA PIRAMIDE LTDA	BOGOTA-D.C.-BOGOTA D.C.	BOGOTA D.C.	ACTIVIDADES PECUARIAS Y DE CAZA	-67133
890916602	VELEZ TORO HERMANOS LTDA.	MEDELLIN-ANTIOQUIA	ANTIOQUIA	ACTIVIDADES PECUARIAS Y DE CAZA	-13695
900040671	BOGOTA COQUE LLC SUCURSAL COLOMBIANA	BOGOTA-D.C.-BOGOTA D.C.	BOGOTA D.C.	ACTIVIDADES PECUARIAS Y DE CAZA	-322298
900077504	AGROCERDOS S.A.	PEREIRA-RISARALDA	RISARALDA	ACTIVIDADES PECUARIAS Y DE CAZA	317674
900104552	PORCICOLA PROVIDENCIA E.U.	BOGOTA-D.C.-BOGOTA D.C.	BOGOTA D.C.	ACTIVIDADES PECUARIAS Y DE CAZA	6165
900114825	AGROPECUARIA LOS MOLINOS S.A	MEDELLIN-ANTIOQUIA	ANTIOQUIA	ACTIVIDADES PECUARIAS Y DE CAZA	880866
800000276	AVICOLA EL MADRONO S A	PIEDRECUESTA-SANTANDER	SANTANDER	ACTIVIDADES PECUARIAS Y DE CAZA	1086610
800035120	AGROINDUSTRIAL SAN JOSE S.A.	MANIZALES-CALDAS	CALDAS	ACTIVIDADES PECUARIAS Y DE CAZA	-32401
800040139	NUTRIENTES DEL VALLE LTDA	TULUA-VALLE	VALLE	ACTIVIDADES PECUARIAS Y DE CAZA	25651
800070771	KAKARAKA S.A	ITAGUI-ANTIOQUIA	ANTIOQUIA	ACTIVIDADES PECUARIAS Y DE CAZA	223634
800085445	INVERSIONES J.V. LIMITADA	BUCARAMANGA-SANTANDER	SANTANDER	ACTIVIDADES PECUARIAS Y DE CAZA	947474
800101456	AVICOLA COTA LTDA	BOGOTA-D.C.-BOGOTA D.C.	BOGOTA D.C.	ACTIVIDADES PECUARIAS Y DE CAZA	17227
800116163	INCUBADORA ASES LIMITADA	CALI-VALLE	VALLE	ACTIVIDADES PECUARIAS Y DE CAZA	151200
800137769	TASSO S.A.	BOGOTA-D.C.-BOGOTA D.C.	BOGOTA D.C.	ACTIVIDADES PECUARIAS Y DE CAZA	65886
800150082	AVICOLA SAN FRANCISCO LIMITADA	CAJICA-CUNDINAMARCA	CUNDINAMARCA	ACTIVIDADES PECUARIAS Y DE CAZA	-8968
800169165	IDECAMPO S.A.	BARBOSA-ANTIOQUIA	ANTIOQUIA	ACTIVIDADES PECUARIAS Y DE CAZA	953911
800174228	AGROPECUARIA RIO FRIO LTDA	BUCARAMANGA-SANTANDER	SANTANDER	ACTIVIDADES PECUARIAS Y DE CAZA	966105
800206113	INVERSIONES AVICOLAS KALIDAD LTDA	PALMIRA-VALLE	VALLE	ACTIVIDADES PECUARIAS Y DE CAZA	1213426
800222689	INVERSIONES SOGA S.A.	MEDELLIN-ANTIOQUIA	ANTIOQUIA	ACTIVIDADES PECUARIAS Y DE CAZA	-868656
800226705	INDUSTRIA AVICOLA DEL FONCE S.A.	BUCARAMANGA-SANTANDER	SANTANDER	ACTIVIDADES PECUARIAS Y DE CAZA	1134482
800237269	PRODUCTOS AVICOLAS DE ORIENTE LTDA	LA-CEJA-ANTIOQUIA	ANTIOQUIA	ACTIVIDADES PECUARIAS Y DE CAZA	104983
802021352	AVICOLA CHINA S.A.	PUERTO-COLOMBIA-ATLANTICO	ATLANTICO	ACTIVIDADES PECUARIAS Y DE CAZA	-508516
804006420	HUEVOS Y HUEVOS LTDA	BUCARAMANGA-SANTANDER	SANTANDER	ACTIVIDADES PECUARIAS Y DE CAZA	34030
804008789	COLOMBIANA DE AVES S.A. COLAVES	GIRON-SANTANDER	SANTANDER	ACTIVIDADES PECUARIAS Y DE CAZA	637040
804016671	CAMPOLLO S.A.	BUCARAMANGA-SANTANDER	SANTANDER	ACTIVIDADES PECUARIAS Y DE CAZA	7295631
804016784	INVERSIONES CANDELARIA S.A.	BUCARAMANGA-SANTANDER	SANTANDER	ACTIVIDADES PECUARIAS Y DE CAZA	-1654
807003438	AVICOLA TORCOROMA S A.EN ACUERDO DE REESTRUCTURACION	LOS-PATIOS-NORTE DE SANTA	NORTE DE SANTAN	ACTIVIDADES PECUARIAS Y DE CAZA	-137585
808001557	FABIPOLLO LTDA	FUSAGASUGA-CUNDINAMARCA	CUNDINAMARCA	ACTIVIDADES PECUARIAS Y DE CAZA	234627
810006556	AVICAL S.A.	MANIZALES-CALDAS	CALDAS	ACTIVIDADES PECUARIAS Y DE CAZA	373804
811012566	AVICULTURA EL PUESTO LIMITADA	LA-CEJA-ANTIOQUIA	ANTIOQUIA	ACTIVIDADES PECUARIAS Y DE CAZA	7725
811037852	AVICOLA DEL DARIEN S A	APARTADO-ANTIOQUIA	ANTIOQUIA	ACTIVIDADES PECUARIAS Y DE CAZA	23320
811045711	ARRODRIGO S.A.S.	MEDELLIN-ANTIOQUIA	ANTIOQUIA	ACTIVIDADES PECUARIAS Y DE CAZA	-379763
812005695	SOCIEDAD GRANJA AVICOLA DEL NORTE S.A.	MONTERIA-CORDOBA	CORDOBA	ACTIVIDADES PECUARIAS Y DE CAZA	77482

813002109	PROCESADORA Y COMERCIALIZADORA DE LOS AVICULTORES DEL HU	NEIVA-HUILA	HUILA	ACTIVIDADES PECUARIAS Y DE CAZA	52338
813003497	AVICOLA LA DOMINGA LTDA.	NEIVA-HUILA	HUILA	ACTIVIDADES PECUARIAS Y DE CAZA	309242
813011680	INVERSIONES AVESUR LTDA.	NEIVA-HUILA	HUILA	ACTIVIDADES PECUARIAS Y DE CAZA	-256141
815001865	POLLOS SARATANO LIMITADA	BUGA-VALLE	VALLE	ACTIVIDADES PECUARIAS Y DE CAZA	9752
817002461	AGROPECUARIA LATINOAMERICANA S.A.	CALOTO-CAUCA	CAUCA	ACTIVIDADES PECUARIAS Y DE CAZA	52700
817006145	AVICOLA EL CAMPO LTDA	POPAYAN-CAUCA	CAUCA	ACTIVIDADES PECUARIAS Y DE CAZA	11063
821003038	AVICOLA EL PALMAR S. A.	SAN-PEDRO-VALLE	VALLE	ACTIVIDADES PECUARIAS Y DE CAZA	10012
830013095	URREGO HERNANDEZ E HIJOS LTDA	BOGOTA-D.C.-BOGOTA D.C.	BOGOTA D.C.	ACTIVIDADES PECUARIAS Y DE CAZA	6280
830015850	AVICOLA EL MADROÑAL LTDA	AGUA-DE-DIOS-CUNDINAMARCA	CUNDINAMARCA	ACTIVIDADES PECUARIAS Y DE CAZA	68898
830016868	AGROAVICOLA SAN MARINO LTDA	BOGOTA-D.C.-BOGOTA D.C.	BOGOTA D.C.	ACTIVIDADES PECUARIAS Y DE CAZA	88021
830030011	AVICOLA BACATA & CIA. S.A.	BOGOTA-D.C.-BOGOTA D.C.	BOGOTA D.C.	ACTIVIDADES PECUARIAS Y DE CAZA	-794100
830036291	CAMPOS E HIJOS S. EN C.	BOGOTA-D.C.-BOGOTA D.C.	BOGOTA D.C.	ACTIVIDADES PECUARIAS Y DE CAZA	251197
830069986	PROCESUR F.R. LTDA	BOGOTA-D.C.-BOGOTA D.C.	BOGOTA D.C.	ACTIVIDADES PECUARIAS Y DE CAZA	1229918
830073411	CRISTAFLEXOS Y CIA S EN C	FONTIBON-BOGOTA D.C.	BOGOTA D.C.	ACTIVIDADES PECUARIAS Y DE CAZA	511147
830116936	AVICOLA EL MANANTIAL LTDA	BOGOTA-D.C.-BOGOTA D.C.	BOGOTA D.C.	ACTIVIDADES PECUARIAS Y DE CAZA	140807
830118457	AVICOLA VALLE DE TENZA LTDA	COTA-CUNDINAMARCA	CUNDINAMARCA	ACTIVIDADES PECUARIAS Y DE CAZA	28891
830132937	INVERSIONES FUTURISTAS PGB & CIA LTDA	BOGOTA-D.C.-BOGOTA D.C.	BOGOTA D.C.	ACTIVIDADES PECUARIAS Y DE CAZA	-464140
830511980	INVERSIONES AVICOLAS S.A.	YOTOCO-VALLE	VALLE	ACTIVIDADES PECUARIAS Y DE CAZA	-1278
830515037	AVICULTURA INTREGRAL S.A. (AVINSA)	BUGA-VALLE	VALLE	ACTIVIDADES PECUARIAS Y DE CAZA	76220
832001292	EMPOLLADORA COLOMBIANA SA	VILLETA-CUNDINAMARCA	CUNDINAMARCA	ACTIVIDADES PECUARIAS Y DE CAZA	2357090
832001902	AVICOLA SAN LUSI LIMITADA	ZIPAQUIRA-CUNDINAMARCA	CUNDINAMARCA	ACTIVIDADES PECUARIAS Y DE CAZA	34195
832008636	GRANJA AVICOLA LA VEGA LTDA	FOMEQUE-CUNDINAMARCA	CUNDINAMARCA	ACTIVIDADES PECUARIAS Y DE CAZA	6065
832008860	VARGARDI LTDA	SOPO-CUNDINAMARCA	CUNDINAMARCA	ACTIVIDADES PECUARIAS Y DE CAZA	10107
860009520	HUEVOS ORO LTDA	BOGOTA-D.C.-BOGOTA D.C.	BOGOTA D.C.	ACTIVIDADES PECUARIAS Y DE CAZA	36257
860023363	ALGECIRAS S.A.	COTA-CUNDINAMARCA	CUNDINAMARCA	ACTIVIDADES PECUARIAS Y DE CAZA	157768
860023726	AVICOLA CAMPESTRE S. A.	BOGOTA-D.C.-BOGOTA D.C.	BOGOTA D.C.	ACTIVIDADES PECUARIAS Y DE CAZA	-19806
860029445	SANTA REYES S.A	BOGOTA-D.C.-BOGOTA D.C.	BOGOTA D.C.	ACTIVIDADES PECUARIAS Y DE CAZA	425942
860032450	POLLO FIESTA S A EN CONCORDATO	BOGOTA-D.C.-BOGOTA D.C.	BOGOTA D.C.	ACTIVIDADES PECUARIAS Y DE CAZA	1501516
860037943	COLOMBIANA DE INCUBACION S. A.	BOGOTA-D.C.-BOGOTA D.C.	BOGOTA D.C.	ACTIVIDADES PECUARIAS Y DE CAZA	-933998
860038626	AVICULTURA INDUSTRIAL AVINSA S.A.	BOGOTA-D.C.-BOGOTA D.C.	BOGOTA D.C.	ACTIVIDADES PECUARIAS Y DE CAZA	1699541
860044007	MENDOZA DAVILA Y CIA. LTD.	BOGOTA-D.C.-BOGOTA D.C.	BOGOTA D.C.	ACTIVIDADES PECUARIAS Y DE CAZA	75344
860047483	INDUSTRIAS ALIMENTICIAS ARETAMA S.A.	BOGOTA-D.C.-BOGOTA D.C.	BOGOTA D.C.	ACTIVIDADES PECUARIAS Y DE CAZA	767921
860055469	CONCENTRAVES LTDA EN ACUERDO DE REESTRUCTURACIÓN.	BOGOTA-D.C.-BOGOTA D.C.	BOGOTA D.C.	ACTIVIDADES PECUARIAS Y DE CAZA	-78713
860057295	POLLOS LA GRANJITA S.A. EN REORGANIZACION	BOGOTA-D.C.-BOGOTA D.C.	BOGOTA D.C.	ACTIVIDADES PECUARIAS Y DE CAZA	-477172
860058831	AVICOLA LOS CAMBULOS LTDA. EN CONCORDATO	BOGOTA-D.C.-BOGOTA D.C.	BOGOTA D.C.	ACTIVIDADES PECUARIAS Y DE CAZA	1511203
860065624	AGROINDUSTRIA UVE S.A.	BOGOTA-D.C.-BOGOTA D.C.	BOGOTA D.C.	ACTIVIDADES PECUARIAS Y DE CAZA	535679
860065656	POLLO OLIMPICO S.A.	BOGOTA-D.C.-BOGOTA D.C.	BOGOTA D.C.	ACTIVIDADES PECUARIAS Y DE CAZA	2678723
860072496	ULLOA MARTINEZ SA	BOGOTA-D.C.-BOGOTA D.C.	BOGOTA D.C.	ACTIVIDADES PECUARIAS Y DE CAZA	-849702
860076820	POLLO ANDINO S.A.	BOGOTA-D.C.-BOGOTA D.C.	BOGOTA D.C.	ACTIVIDADES PECUARIAS Y DE CAZA	3942834
860403972	POLLOS SAVICOL S. A.	BOGOTA-D.C.-BOGOTA D.C.	BOGOTA D.C.	ACTIVIDADES PECUARIAS Y DE CAZA	4446851
860512014	CONCENTRADOS SOL LTDA.	BOGOTA-D.C.-BOGOTA D.C.	BOGOTA D.C.	ACTIVIDADES PECUARIAS Y DE CAZA	32659
860527701	TRIANGULO POLLORICO S.A.	VILLETA-CUNDINAMARCA	CUNDINAMARCA	ACTIVIDADES PECUARIAS Y DE CAZA	1664085
890103400	ALIMENTOS CONCENTRADOS DEL CARIBE S.A.	SOLEDAD-ATLANTICO	ATLANTICO	ACTIVIDADES PECUARIAS Y DE CAZA	3446551
890104719	INDUSTRIAS PUROPOLLO S.A.	MALAMBO-ATLANTICO	ATLANTICO	ACTIVIDADES PECUARIAS Y DE CAZA	-164005
890117030	CONCENTRADOS DEL NORTE S.A	BARRANQUILLA-ATLANTICO	ATLANTICO	ACTIVIDADES PECUARIAS Y DE CAZA	19797
890200474	INCUBADORA SANTANDER S.A.	BUCARAMANGA-SANTANDER	SANTANDER	ACTIVIDADES PECUARIAS Y DE CAZA	9696297
890201881	AVIDESAS MAC POLLO S.A.	BOGOTA-D.C.-BOGOTA D.C.	BOGOTA D.C.	ACTIVIDADES PECUARIAS Y DE CAZA	18665179
890203295	INVERSIONES SERRANO RUEDA S.A	BUCARAMANGA-SANTANDER	SANTANDER	ACTIVIDADES PECUARIAS Y DE CAZA	-251353
890204199	AVIMOL S.A.	BUCARAMANGA-SANTANDER	SANTANDER	ACTIVIDADES PECUARIAS Y DE CAZA	1627073
890204942	PRODUCTORA AVICOLA DE LOS ANDES LTDA	BUCARAMANGA-SANTANDER	SANTANDER	ACTIVIDADES PECUARIAS Y DE CAZA	174294
890205142	DISTRIBUIDORA AVICOLA S.A.	BUCARAMANGA-SANTANDER	SANTANDER	ACTIVIDADES PECUARIAS Y DE CAZA	2082711
890209028	AVICOLA SINAIN LTDA	BUCARAMANGA-SANTANDER	SANTANDER	ACTIVIDADES PECUARIAS Y DE CAZA	115944
890209157	ACEBEDO SILVA LTDA	GIRON-SANTANDER	SANTANDER	ACTIVIDADES PECUARIAS Y DE CAZA	-2272225
890209781	DISTRIBUIDORA LA GRANJA LIMITADA	BUCARAMANGA-SANTANDER	SANTANDER	ACTIVIDADES PECUARIAS Y DE CAZA	17712
890212985	POLLOSAN S.A	BOGOTA-D.C.-BOGOTA D.C.	BOGOTA D.C.	ACTIVIDADES PECUARIAS Y DE CAZA	-2602772
890301999	ALIMENTOS AVICOLAS S.A.	CALI-VALLE	VALLE	ACTIVIDADES PECUARIAS Y DE CAZA	1460062
890308283	COMPAÑIA AVICOLA SURAMERICANA S A	CALI-VALLE	VALLE	ACTIVIDADES PECUARIAS Y DE CAZA	460388

890315430	AGRICOLA COLOMBIANA S.A.	CALI-VALLE	VALLE	ACTIVIDADES PECUARIAS Y DE CAZA	1508681
890316597	ALIMENTOS DEL GALPON S.A.	CALI-VALLE	VALLE	ACTIVIDADES PECUARIAS Y DE CAZA	228634
890320876	O. TAFUR Z Y CIA S EN C	CANDELARIA-VALLE	VALLE	ACTIVIDADES PECUARIAS Y DE CAZA	138951
890321213	PRODUCTORA NACIONAL AVICOLA S.A.	YOTOCO-VALLE	VALLE	ACTIVIDADES PECUARIAS Y DE CAZA	4270493
890324611	VARGAS SANCHEZ & CIA LTDA	CALI-VALLE	VALLE	ACTIVIDADES PECUARIAS Y DE CAZA	-6071
890701826	GUILLERMO DELGADO Y CIA. LTDA.	BOGOTA-D.C.-BOGOTA D.C.	BOGOTA D.C.	ACTIVIDADES PECUARIAS Y DE CAZA	-20316
890707006	PROCESADORA DE POLLOS GARZON LTDA	IBAGUE-TOLIMA	TOLIMA	ACTIVIDADES PECUARIAS Y DE CAZA	178204
890900135	AVICOLA COLOMBIANA S.A.	IBAGUE-TOLIMA	TOLIMA	ACTIVIDADES PECUARIAS Y DE CAZA	1849597
890902584	AGROCOMERCIAL LA ALBORADA A.RESTREPO & COMPAÑIA S.C.A	MEDELLIN-ANTIOQUIA	ANTIOQUIA	ACTIVIDADES PECUARIAS Y DE CAZA	583134
890911625	AVICOLA NACIONAL S.A.	CARMEN-DE-VIBORAL-ANTIOQU	ANTIOQUIA	ACTIVIDADES PECUARIAS Y DE CAZA	637533
890922670	ALIMENTOS FRIKO S.A	CALDAS-ANTIOQUIA	ANTIOQUIA	ACTIVIDADES PECUARIAS Y DE CAZA	12710886
891301549	NUTRIENTES AVICOLAS S.A.	CALI-VALLE	VALLE	ACTIVIDADES PECUARIAS Y DE CAZA	2752031
891301594	AVICOLA SANTA RITA S.A.S.	BUGA-VALLE	VALLE	ACTIVIDADES PECUARIAS Y DE CAZA	2022529
891304366	MIGUEL MARTIN & CIA S C S	PALMIRA-VALLE	VALLE	ACTIVIDADES PECUARIAS Y DE CAZA	112939
891501365	AGRICOLA MERCANTIL DEL CAUCA SOCIEDAD ANONIMA AGRICCA S.A	CAJIBIO-CAUCA	CAUCA	ACTIVIDADES PECUARIAS Y DE CAZA	-529532
891856457	INVERSIONES ELDORADO S. A.	DUITAMA-BOYACA	BOYACA	ACTIVIDADES PECUARIAS Y DE CAZA	3201431
891902901	AGROPECUARIA JARAMILLO OSPINA Y CIA S. EN C.	TULUA-VALLE	VALLE	ACTIVIDADES PECUARIAS Y DE CAZA	112313
900014971	COMPAÑIA AVICOLA CASABLANCA S.A.	NEIVA-HUILA	HUILA	ACTIVIDADES PECUARIAS Y DE CAZA	-140607
900030381	COLEGIO SAN GREGORIO HERNANDEZ E U	BOGOTA-D.C.-BOGOTA D.C.	BOGOTA D.C.	ACTIVIDADES PECUARIAS Y DE CAZA	7283
900066246	PAVOS DEL CAMPO S A	BOGOTA-D.C.-BOGOTA D.C.	BOGOTA D.C.	ACTIVIDADES PECUARIAS Y DE CAZA	31429
900074129	COMERCIALIZADORA DE POLLOS SANTA ANA LTDA	BOGOTA-D.C.-BOGOTA D.C.	BOGOTA D.C.	ACTIVIDADES PECUARIAS Y DE CAZA	31171
900081370	H F DE COLOMBIA SA	CALI-VALLE	VALLE	ACTIVIDADES PECUARIAS Y DE CAZA	854807
900089363	AGROINDUSTRIA CAMPIHUEVO LTDA	BOGOTA-D.C.-BOGOTA D.C.	BOGOTA D.C.	ACTIVIDADES PECUARIAS Y DE CAZA	416223
900141076	AVIARA SA	CALI-VALLE	VALLE	ACTIVIDADES PECUARIAS Y DE CAZA	936232
900157241	PRODUCTOS ALIMENTICIOS NAPOLES S A	CALI-VALLE	VALLE	ACTIVIDADES PECUARIAS Y DE CAZA	-2526205
900294923	AVICOLA TRIPLE A S.A.S.	IBAGUE-TOLIMA	TOLIMA	ACTIVIDADES PECUARIAS Y DE CAZA	-1624721
800053873	CRIAR S. A .	CALI-VALLE	VALLE	ACTIVIDADES PECUARIAS Y DE CAZA	-12873
800143588	AGRICOLAS Y GANADARERAS ROMERO LATORRE LTDA	BOGOTA-D.C.-BOGOTA D.C.	BOGOTA D.C.	ACTIVIDADES PECUARIAS Y DE CAZA	439222
800187753	AGROPECURIA LA REFORMA Y CIA LIMITADA	CARTAGENA-BOLIVAR	BOLIVAR	ACTIVIDADES PECUARIAS Y DE CAZA	-71301
800251702	JORGE HUMBERTO RESTREPO B Y CIA S EN C	CALI-VALLE	VALLE	ACTIVIDADES PECUARIAS Y DE CAZA	-22976
815000272	INVERSIONES RIO NIMA S.A.	PALMIRA-VALLE	VALLE	ACTIVIDADES PECUARIAS Y DE CAZA	-26005
830511937	DEL CASTILLO S. EN C.A.	MANIZALES-CALDAS	CALDAS	ACTIVIDADES PECUARIAS Y DE CAZA	-6094
860061649	CRIADERO LA COLINA LTDA	BOGOTA-D.C.-BOGOTA D.C.	BOGOTA D.C.	ACTIVIDADES PECUARIAS Y DE CAZA	-464193
890702400	ROBERTO MEJIA CAICEDO & CIA S.C.A.	IBAGUE-TOLIMA	TOLIMA	ACTIVIDADES PECUARIAS Y DE CAZA	7200
890932186	LA PLANTACION S.A.	BOGOTA-D.C.-BOGOTA D.C.	BOGOTA D.C.	ACTIVIDADES PECUARIAS Y DE CAZA	9374
890936768	INVERSIONES LA HONDURA LTDA	MEDELLIN-ANTIOQUIA	ANTIOQUIA	ACTIVIDADES PECUARIAS Y DE CAZA	-42756
891101184	AGROPECUARIA TRAPICHITO S.A.	NEIVA-HUILA	HUILA	ACTIVIDADES PECUARIAS Y DE CAZA	-75233
800018138	ZOOCRIADERO LOS CAIMANES LTDA	SANTA-BARBARA-ANTIOQUIA	ANTIOQUIA	ACTIVIDADES PECUARIAS Y DE CAZA	2761
800037031	LIRICA S.A.S.	BOGOTA-D.C.-BOGOTA D.C.	BOGOTA D.C.	ACTIVIDADES PECUARIAS Y DE CAZA	17177
800078443	ZOOCRIA AGROINDUSTRIAL DEL ATLANTICO LTDA.	BARRANQUILLA-ATLANTICO	ATLANTICO	ACTIVIDADES PECUARIAS Y DE CAZA	8150
800120048	ZOOCRIADERO COLOMBIAN CROCO LTDA.	BARRANCO-DE-LOBA-BOLIVAR	BOLIVAR	ACTIVIDADES PECUARIAS Y DE CAZA	-142327
800125471	AGROINDUSTRIA AVICOLA Y GANADERA INDUAVES LTDA	BOGOTA-D.C.-BOGOTA D.C.	BOGOTA D.C.	ACTIVIDADES PECUARIAS Y DE CAZA	109077
800137166	C.I. ZOBEM S.A.	BARRANQUILLA-ATLANTICO	ATLANTICO	ACTIVIDADES PECUARIAS Y DE CAZA	-119162
800147573	ALTAMAR S.A.	MEDELLIN-ANTIOQUIA	ANTIOQUIA	ACTIVIDADES PECUARIAS Y DE CAZA	220469
800204226	PIC COLOMBIA S A	ENVIGADO-ANTIOQUIA	ANTIOQUIA	ACTIVIDADES PECUARIAS Y DE CAZA	1410471
802014559	REPTILES LTDA.	BARRANQUILLA-ATLANTICO	ATLANTICO	ACTIVIDADES PECUARIAS Y DE CAZA	-23167
811029868	GANADOS Y PORCINOS S.A.	SABANETA-ANTIOQUIA	ANTIOQUIA	ACTIVIDADES PECUARIAS Y DE CAZA	-157045
811029971	AGROPECUARIA AGA S.C.A.	MEDELLIN-ANTIOQUIA	ANTIOQUIA	ACTIVIDADES PECUARIAS Y DE CAZA	167817
811039334	CLAMASAN S.A.	MEDELLIN-ANTIOQUIA	ANTIOQUIA	ACTIVIDADES PECUARIAS Y DE CAZA	870621
811043077	INVERSIONES AGROPECUARIAS DEL NORTE S.A.	GIRARDOTA-ANTIOQUIA	ANTIOQUIA	ACTIVIDADES PECUARIAS Y DE CAZA	-163503
816002230	LA ESTRELLA S.A. EN REORGANIZACION	PEREIRA-RISARALDA	RISARALDA	ACTIVIDADES PECUARIAS Y DE CAZA	-8294940
819004768	E. A. T. AGROPECUARIA VILLA TERCY. EN ACUERDO DE REESTRUCTU	SANTA-MARTA-MAGDALENA	MAGDALENA	ACTIVIDADES PECUARIAS Y DE CAZA	564
823002379	HERPETOFAUNA LIMITADA	CARTAGENA-BOLIVAR	BOLIVAR	ACTIVIDADES PECUARIAS Y DE CAZA	7887
830140607	INVERSIONES CALAMO LTDA	BOGOTA-D.C.-BOGOTA D.C.	BOGOTA D.C.	ACTIVIDADES PECUARIAS Y DE CAZA	-92
860036973	ENTRELINEAS S.A.	BOGOTA-D.C.-BOGOTA D.C.	BOGOTA D.C.	ACTIVIDADES PECUARIAS Y DE CAZA	17271
860536371	AGROPECUARIA ALFA S.A.	BOGOTA-D.C.-BOGOTA D.C.	BOGOTA D.C.	ACTIVIDADES PECUARIAS Y DE CAZA	-123952
890209190	AGROINVERSIONES SA	BUCARAMANGA-SANTANDER	SANTANDER	ACTIVIDADES PECUARIAS Y DE CAZA	20712

890210049	GAITAN CENDALES Y COMPANIA LIMITADA	BUCARAMANGA-SANTANDER	SANTANDER	ACTIVIDADES PECUARIAS Y DE CAZA	-3020
890302046	GRANJAS PARAISO LTDA	PALMIRA-VALLE	VALLE	ACTIVIDADES PECUARIAS Y DE CAZA	60188
900070154	SOCIEDAD AVICOLA TOSCANA LTDA	BOGOTA-D.C.-BOGOTA D.C.	BOGOTA D.C.	ACTIVIDADES PECUARIAS Y DE CAZA	-29290
900093685	KROKODEILOS S.A	BOGOTA-D.C.-BOGOTA D.C.	BOGOTA D.C.	ACTIVIDADES PECUARIAS Y DE CAZA	13789
900113394	AGROPECUARIA PROSEGUIR SA	SABANETA-ANTIOQUIA	ANTIOQUIA	ACTIVIDADES PECUARIAS Y DE CAZA	717183
800055855	ORTEGA ACOSTA Y CIA. S. EN C. HACIENDA EL RABANITO	BOGOTA-D.C.-BOGOTA D.C.	BOGOTA D.C.	ACTIVIDADES PECUARIAS Y DE CAZA	19460
800090731	AGROPECUARIA LAS VEGAS E. U.	BOGOTA-D.C.-BOGOTA D.C.	BOGOTA D.C.	ACTIVIDADES PECUARIAS Y DE CAZA	3855
800098316	AGROPECUARIA EL PORTAL S.A	MANIZALES-CALDAS	CALDAS	ACTIVIDADES PECUARIAS Y DE CAZA	-27181
800134917	SOCIEDAD JIMENEZ ZULUAGA S.A. EN ACUERDO DE REESTRUCTURAC	MEDELLIN-ANTIOQUIA	ANTIOQUIA	ACTIVIDADES PECUARIAS Y DE CAZA	-102788
802010719	INVERSIONES ZABESA LTDA	BARRANQUILLA-ATLANTICO	ATLANTICO	ACTIVIDADES PECUARIAS Y DE CAZA	1641
810002422	LOS GUADUALES S. EN C.A.	MANIZALES-CALDAS	CALDAS	ACTIVIDADES PECUARIAS Y DE CAZA	47652
820002204	FRIGORIFICO CHIQUINQUIRµ S.A	CHIQUINQUIRA-BOYACA	BOYACA	ACTIVIDADES PECUARIAS Y DE CAZA	76076
830060719	GONZALEZ RICAURTE Y CIA ES EN C	BOGOTA-D.C.-BOGOTA D.C.	BOGOTA D.C.	ACTIVIDADES PECUARIAS Y DE CAZA	15881
860022348	HACIENDA LOS MOLINOS LTDA	BOGOTA-D.C.-BOGOTA D.C.	BOGOTA D.C.	ACTIVIDADES PECUARIAS Y DE CAZA	8006
860024764	HACIENDA EL NOVILLERO LTDA	BOGOTA-D.C.-BOGOTA D.C.	BOGOTA D.C.	ACTIVIDADES PECUARIAS Y DE CAZA	-85582
860031747	SANTA ROSALIA S A	BOGOTA-D.C.-BOGOTA D.C.	BOGOTA D.C.	ACTIVIDADES PECUARIAS Y DE CAZA	133027
860038569	ANZOLA LIZARAZU LTDA	BOGOTA-D.C.-BOGOTA D.C.	BOGOTA D.C.	ACTIVIDADES PECUARIAS Y DE CAZA	-518
860038709	HACIENDA EL VERGEL LTDA	BOGOTA-D.C.-BOGOTA D.C.	BOGOTA D.C.	ACTIVIDADES PECUARIAS Y DE CAZA	12077
860043733	INVERSIONES GARZON MURCIA LTDA	BOGOTA-D.C.-BOGOTA D.C.	BOGOTA D.C.	ACTIVIDADES PECUARIAS Y DE CAZA	1525
860045233	AGRICOLA E INDUSTRIAL DE LA SABANA LTDA	BOGOTA-D.C.-BOGOTA D.C.	BOGOTA D.C.	ACTIVIDADES PECUARIAS Y DE CAZA	343199
860045648	LAMAR S.A.S	BOGOTA-D.C.-BOGOTA D.C.	BOGOTA D.C.	ACTIVIDADES PECUARIAS Y DE CAZA	1511403
860045722	SOCIEDAD AGROPECUARIA LA FLORIDA LTDA	BOGOTA-D.C.-BOGOTA D.C.	BOGOTA D.C.	ACTIVIDADES PECUARIAS Y DE CAZA	161705
860047202	DISTRIBUCIONES E INVERSIONES JAGIVA LTDA	BOGOTA-D.C.-BOGOTA D.C.	BOGOTA D.C.	ACTIVIDADES PECUARIAS Y DE CAZA	7319
860049094	INVERSIONES NEMOGA LTDA	BOGOTA-D.C.-BOGOTA D.C.	BOGOTA D.C.	ACTIVIDADES PECUARIAS Y DE CAZA	515
860050833	COMPANIA AGRICOLA Y FORESTAL LA CABRERA LTDA	BOGOTA-D.C.-BOGOTA D.C.	BOGOTA D.C.	ACTIVIDADES PECUARIAS Y DE CAZA	-5789
860070936	TRIRAL LTDA	BOGOTA-D.C.-BOGOTA D.C.	BOGOTA D.C.	ACTIVIDADES PECUARIAS Y DE CAZA	417235
860511431	CEBALLOS VARGAS S EN C	BOGOTA-D.C.-BOGOTA D.C.	BOGOTA D.C.	ACTIVIDADES PECUARIAS Y DE CAZA	133211
890310028	AGRICOLA EL ONCE VICENTE BORRERO Y CIA. S.C.S.	CALI-VALLE	VALLE	ACTIVIDADES PECUARIAS Y DE CAZA	11633
890927246	HACIENDA EL REMANSO S.A.	MEDELLIN-ANTIOQUIA	ANTIOQUIA	ACTIVIDADES PECUARIAS Y DE CAZA	14327
891411335	GUILLERMO VALENCIA Y CIA LTDA	PEREIRA-RISARALDA	RISARALDA	ACTIVIDADES PECUARIAS Y DE CAZA	13665
900018799	ASFALTOS VISTA HERMOSA S.A.	BOGOTA-D.C.-BOGOTA D.C.	BOGOTA D.C.	ACTIVIDADES PECUARIAS Y DE CAZA	-17306
800016923	INVERSIONES GOCE LTDA	BOGOTA-D.C.-BOGOTA D.C.	BOGOTA D.C.	ACTIVIDADES PECUARIAS Y DE CAZA	20807
800170049	HACIENDA EL PLACER LTDA.	BOGOTA-D.C.-BOGOTA D.C.	BOGOTA D.C.	ACTIVIDADES PECUARIAS Y DE CAZA	-23320
800184882	PROGRAMANAGRO LTDA Y CIA S EN C	BARRANQUILLA-ATLANTICO	ATLANTICO	ACTIVIDADES PECUARIAS Y DE CAZA	48126
800204107	PALMARES Y GANADERIA PALMAG LTDA	BARRANQUILLA-ATLANTICO	ATLANTICO	ACTIVIDADES PECUARIAS Y DE CAZA	0
802016034	AGROPECUARIA ANAYA NADER LTDA Y/O AGRO ANADE LTDA	BARRANQUILLA-ATLANTICO	ATLANTICO	ACTIVIDADES PECUARIAS Y DE CAZA	28826
802018946	ALVAREZ LONDOÑO Y COMPANIA S.C.	BARRANQUILLA-ATLANTICO	ATLANTICO	ACTIVIDADES PECUARIAS Y DE CAZA	25378
805005566	NEGOCIOS Y GESTIONES LTDA. Y COMPAÑIA SOCIEDAD EN COMANDIT	CALI-VALLE	VALLE	ACTIVIDADES PECUARIAS Y DE CAZA	377014
805028174	SHAMBHALA S. A.	CALI-VALLE	VALLE	ACTIVIDADES PECUARIAS Y DE CAZA	1077
809007729	INVERSIONES AGROPECUARIAS LA ARENOSA LTDA	IBAGUE-TOLIMA	TOLIMA	ACTIVIDADES PECUARIAS Y DE CAZA	-28602
809012806	AGROVAR S.A.	IBAGUE-TOLIMA	TOLIMA	ACTIVIDADES PECUARIAS Y DE CAZA	918287
811038709	BIO FORESTAL S.A.	MEDELLIN-ANTIOQUIA	ANTIOQUIA	ACTIVIDADES PECUARIAS Y DE CAZA	-72258
811044913	AGROPECUARIA LA CRISTALINA S.A.	MEDELLIN-ANTIOQUIA	ANTIOQUIA	ACTIVIDADES PECUARIAS Y DE CAZA	41360
816006867	INDUTRIA AGRICOLA SAN VALETIN S.A	PEREIRA-RISARALDA	RISARALDA	ACTIVIDADES PECUARIAS Y DE CAZA	30064
822003352	PRESTIGE REAL ESTATE COMPANY LIMITADA	VILLAVICENCIO-META	META	ACTIVIDADES PECUARIAS Y DE CAZA	0
830050222	D.R. COLOMBIA ROSES LIMITADA	SOPO-CUNDINAMARCA	CUNDINAMARCA	ACTIVIDADES PECUARIAS Y DE CAZA	-2914
830050737	BY MODA LTDA	BOGOTA-D.C.-BOGOTA D.C.	BOGOTA D.C.	ACTIVIDADES PECUARIAS Y DE CAZA	6029
830084409	INVERSIONES CERRO COLORADO S EN C S	BOGOTA-D.C.-BOGOTA D.C.	BOGOTA D.C.	ACTIVIDADES PECUARIAS Y DE CAZA	3651
830123964	INVERSIONES RIEGNER S EN CA	BOGOTA-D.C.-BOGOTA D.C.	BOGOTA D.C.	ACTIVIDADES PECUARIAS Y DE CAZA	20342
830128513	PRESTIGE COLOMBIA LTDA	BOGOTA-D.C.-BOGOTA D.C.	BOGOTA D.C.	ACTIVIDADES PECUARIAS Y DE CAZA	0
830130578	AGROPECUARIA OGAMORA S.A.	BOGOTA-D.C.-BOGOTA D.C.	BOGOTA D.C.	ACTIVIDADES PECUARIAS Y DE CAZA	81600
836000622	EL CORRAL S.A.	CARTAGO-VALLE	VALLE	ACTIVIDADES PECUARIAS Y DE CAZA	582823
860031561	HACIENDA CAUCHO Y CIA S EN C.	BOGOTA-D.C.-BOGOTA D.C.	BOGOTA D.C.	ACTIVIDADES PECUARIAS Y DE CAZA	-344205
860036665	ASESORIAS Y DISEÑOS SUAREZ Y CIA.LTDA.	BOGOTA-D.C.-BOGOTA D.C.	BOGOTA D.C.	ACTIVIDADES PECUARIAS Y DE CAZA	-187131
860039858	LAS CARABELAS S A	BOGOTA-D.C.-BOGOTA D.C.	BOGOTA D.C.	ACTIVIDADES PECUARIAS Y DE CAZA	-88072
860043314	INVERSIONES DEL GUARZO LTDA	BOGOTA-D.C.-BOGOTA D.C.	BOGOTA D.C.	ACTIVIDADES PECUARIAS Y DE CAZA	1640
860052657	AGROPECUARIA EL CEDRO S . A	BOGOTA-D.C.-BOGOTA D.C.	BOGOTA D.C.	ACTIVIDADES PECUARIAS Y DE CAZA	-65188

860060579	COVALONGA LTDA.	BOGOTA-D.C.-BOGOTA D.C.	BOGOTA D.C.	ACTIVIDADES PECUARIAS Y DE CAZA	30951
860513202	INVERSIONES RINCON OREJUELA Y CIA S EN C	BOGOTA-D.C.-BOGOTA D.C.	BOGOTA D.C.	ACTIVIDADES PECUARIAS Y DE CAZA	95853
860523097	DAVILA MCALLISTER Y CIA S EN CS	BOGOTA-D.C.-BOGOTA D.C.	BOGOTA D.C.	ACTIVIDADES PECUARIAS Y DE CAZA	-39416
890107433	HACIENDA TUCUY DANIES LTDA	BARRANQUILLA-ATLANTICO	ATLANTICO	ACTIVIDADES PECUARIAS Y DE CAZA	259265
890302571	MELENDEZ S A EN ACUERDO DE REESTRUCTURACION	CALI-VALLE	VALLE	ACTIVIDADES PECUARIAS Y DE CAZA	-447671
890311267	HERNANDO BUENO FIGUEROA & ASOCIADOS S. EN C.	CALI-VALLE	VALLE	ACTIVIDADES PECUARIAS Y DE CAZA	6099
890320040	CAICEDO RAMIREZ S.A.	CALI-VALLE	VALLE	ACTIVIDADES PECUARIAS Y DE CAZA	11082
890929001	BANANERA SANTA LUCIA S.A.	MEDELLIN-ANTIOQUIA	ANTIOQUIA	ACTIVIDADES PECUARIAS Y DE CAZA	572
890929019	AGROPECUARIA LAS TINAJAS S.A.	MEDELLIN-ANTIOQUIA	ANTIOQUIA	ACTIVIDADES PECUARIAS Y DE CAZA	5029
891401750	CULTIVOS LIMITADA	PEREIRA-RISARALDA	RISARALDA	ACTIVIDADES PECUARIAS Y DE CAZA	0
900047026	INVERSIONES ARANGO CUARTAS & CIA. S EN C	MEDELLIN-ANTIOQUIA	ANTIOQUIA	ACTIVIDADES PECUARIAS Y DE CAZA	218797
900110227	GANADERIA RIO GRANDE S.A.	MEDELLIN-ANTIOQUIA	ANTIOQUIA	ACTIVIDADES PECUARIAS Y DE CAZA	-768333
900148774	HACIENDA LA RESERVA COSTERA S.A	BOGOTA-D.C.-BOGOTA D.C.	BOGOTA D.C.	ACTIVIDADES PECUARIAS Y DE CAZA	-30348
900154178	VILLASANTA S.A.	BOGOTA-D.C.-BOGOTA D.C.	BOGOTA D.C.	ACTIVIDADES PECUARIAS Y DE CAZA	-35101
900238741	AGROPECUARIA MONTES DE MARIAS S.A.	MEDELLIN-ANTIOQUIA	ANTIOQUIA	ACTIVIDADES PECUARIAS Y DE CAZA	-413336
800041356	CONSTRUCCIONES Y FINCAS ECHAVARRIA Y CIA S C A	MEDELLIN-ANTIOQUIA	ANTIOQUIA	ACTIVIDADES PECUARIAS Y DE CAZA	-332631
800046103	ARANGO CAMPO & CIA LTDA ARCA LTDA	BUGA-VALLE	VALLE	ACTIVIDADES PECUARIAS Y DE CAZA	699
800049031	P Y JM DAVILA JIMENO LTDA	SANTA-MARTA-MAGDALENA	MAGDALENA	ACTIVIDADES PECUARIAS Y DE CAZA	-3411
800075993	HACIENDA LA HONDA Y CIA LTDA	IBAGUE-TOLIMA	TOLIMA	ACTIVIDADES PECUARIAS Y DE CAZA	5951
800118165	LOPEZ LASSO Y COMPAÑIA SOCIEDAD EC COMANDITA SIMPL. EN C.S.	CALI-VALLE	VALLE	ACTIVIDADES PECUARIAS Y DE CAZA	-112500
800119297	G R CHIA S.A.	BOGOTA-D.C.-BOGOTA D.C.	BOGOTA D.C.	ACTIVIDADES PECUARIAS Y DE CAZA	2744592
800136041	UNIPLANTAS S.A.	BOGOTA-D.C.-BOGOTA D.C.	BOGOTA D.C.	ACTIVIDADES PECUARIAS Y DE CAZA	-124828
800143162	AGROTORRES E HIJOS Y CIA. S. EN C.	BOGOTA-D.C.-BOGOTA D.C.	BOGOTA D.C.	ACTIVIDADES PECUARIAS Y DE CAZA	-39603
800144959	AGROSERVICIOS SAN FELIPE S.A	MEDELLIN-ANTIOQUIA	ANTIOQUIA	ACTIVIDADES PECUARIAS Y DE CAZA	-3582
800148480	COMERCIALIZADORA DE BIENES RAICES SEVER LTDA	BOGOTA-D.C.-BOGOTA D.C.	BOGOTA D.C.	ACTIVIDADES PECUARIAS Y DE CAZA	51422
800164874	BALL COLOMBIA LTDA	BOGOTA-D.C.-BOGOTA D.C.	BOGOTA D.C.	ACTIVIDADES PECUARIAS Y DE CAZA	263320
800174746	C I INTERNACIONAL SAN ALBERTO MAGNO S A	BOGOTA-D.C.-BOGOTA D.C.	BOGOTA D.C.	ACTIVIDADES PECUARIAS Y DE CAZA	81258
800194263	AGROREALIZAMOS LTDA.	CALI-VALLE	VALLE	ACTIVIDADES PECUARIAS Y DE CAZA	-1159
800211591	COMPANIA COMERCIALIZADORA GANADERA S.A.	MONTERIA-CORDOBA	CORDOBA	ACTIVIDADES PECUARIAS Y DE CAZA	97512
800222564	PROMOTORA GANADERA DE CORDOBA.S.A.	BOGOTA-D.C.-BOGOTA D.C.	BOGOTA D.C.	ACTIVIDADES PECUARIAS Y DE CAZA	-6395
800228007	MERCAGAN S.A.	GIRON-SANTANDER	SANTANDER	ACTIVIDADES PECUARIAS Y DE CAZA	-47586
800244192	INVERSIONES RIVERA HERNANDEZ LTDA	BOGOTA-D.C.-BOGOTA D.C.	BOGOTA D.C.	ACTIVIDADES PECUARIAS Y DE CAZA	6918
800247233	DOCTOR CALDERON ASISTENCIA TECNICA AGRICOLA LTDA.	BOGOTA-D.C.-BOGOTA D.C.	BOGOTA D.C.	ACTIVIDADES PECUARIAS Y DE CAZA	55110
801004522	FRIGOCAFE S A	ARMENIA-QUINDIO	QUINDIO	ACTIVIDADES PECUARIAS Y DE CAZA	17050
802004520	ASTEGAN BARRANQUILLA LTDA	BARRANQUILLA-ATLANTICO	ATLANTICO	ACTIVIDADES PECUARIAS Y DE CAZA	40900
804002981	FRIGORIFICO VIJAGUAL S.A.	BUCARAMANGA-SANTANDER	SANTANDER	ACTIVIDADES PECUARIAS Y DE CAZA	15353932
805015076	AGRO GANADERIA LA ESPERANZA LTDA.	CALI-VALLE	VALLE	ACTIVIDADES PECUARIAS Y DE CAZA	42360
805017444	SOCIEDAD AZCARATE Y CIA S. EN C.	CALI-VALLE	VALLE	ACTIVIDADES PECUARIAS Y DE CAZA	529563
805018589	ASESORIA AGRIGOLA INTEGRAL LIMITADA	CALI-VALLE	VALLE	ACTIVIDADES PECUARIAS Y DE CAZA	-45130
806008949	FRIGORIFICO SANTA ROSA DE LIMA LIMITADA	SANTA-ROSA-BOLIVAR	BOLIVAR	ACTIVIDADES PECUARIAS Y DE CAZA	15074
808002473	AVICOLA DEL MAGDALENA S.A. AVIMA S.A.	GIRARDOT-CUNDINAMARCA	CUNDINAMARCA	ACTIVIDADES PECUARIAS Y DE CAZA	483733
809005748	SEMILLAS SELECTAS DEL TOLIMA Y CIA S EN C	IBAGUE-TOLIMA	TOLIMA	ACTIVIDADES PECUARIAS Y DE CAZA	1717
811000339	UNIQUE LATIN ROSES LTDA	LA-CEJA-ANTIOQUIA	ANTIOQUIA	ACTIVIDADES PECUARIAS Y DE CAZA	32120
811003910	CARNES ABOLONGO S.A.	SABANETA-ANTIOQUIA	ANTIOQUIA	ACTIVIDADES PECUARIAS Y DE CAZA	-245791
811015602	SOCIEDAD CENTRAL GANADERA S A	MEDELLIN-ANTIOQUIA	ANTIOQUIA	ACTIVIDADES PECUARIAS Y DE CAZA	1765968
811016451	SUBASTA GANADERA DE CAUCASIA S.A.	CAUCASIA-ANTIOQUIA	ANTIOQUIA	ACTIVIDADES PECUARIAS Y DE CAZA	-1478579
811018869	SUBASTAS GANADERAS DEL URABA GRANDE S.A.	CHIGORODO-ANTIOQUIA	ANTIOQUIA	ACTIVIDADES PECUARIAS Y DE CAZA	68092
811022756	FRIGOCARNES DEL ORIENTE ANTIOQUEÑO S.A.	MARINILLA-ANTIOQUIA	ANTIOQUIA	ACTIVIDADES PECUARIAS Y DE CAZA	12176
811029388	FOGANSA S.A.	MEDELLIN-ANTIOQUIA	ANTIOQUIA	ACTIVIDADES PECUARIAS Y DE CAZA	0
811032330	INMOBILIARIA RESTREPO PEREZ Y CIA S.C.A.	MEDELLIN-ANTIOQUIA	ANTIOQUIA	ACTIVIDADES PECUARIAS Y DE CAZA	-6000
811040959	LA MACANA S.A.	MEDELLIN-ANTIOQUIA	ANTIOQUIA	ACTIVIDADES PECUARIAS Y DE CAZA	8584
811041118	INVERSIONES PEREZ PALACIO Y CIA. S.C.A.	MEDELLIN-ANTIOQUIA	ANTIOQUIA	ACTIVIDADES PECUARIAS Y DE CAZA	107092
812000577	SUBASTAR S.A.	MONTERIA-CORDOBA	CORDOBA	ACTIVIDADES PECUARIAS Y DE CAZA	840112
812001214	SUBASTA GANADERA SUBAGAN SOGA S.A.	PLANETA-RICA-CORDOBA	CORDOBA	ACTIVIDADES PECUARIAS Y DE CAZA	387568
812005629	UNION DE GANADEROS S.A.	BUENAVISTA-CORDOBA	CORDOBA	ACTIVIDADES PECUARIAS Y DE CAZA	81647
815000136	AGROMAQUINARIAS SANTABARBARA LTDA	PALMIRA-VALLE	VALLE	ACTIVIDADES PECUARIAS Y DE CAZA	2368
815001755	INVERSIONES NACIONALES S.A.	PRADERA-VALLE	VALLE	ACTIVIDADES PECUARIAS Y DE CAZA	47388

815002514	SIAGRO S.A	PALMIRA-VALLE	VALLE	ACTIVIDADES PECUARIAS Y DE CAZA	49947
815003256	EMPRESA DE SERVICIOS PISCANO S.A.	CALI-VALLE	VALLE	ACTIVIDADES PECUARIAS Y DE CAZA	1224335
815004889	MESA SERVICIOS AGROPECUARIOS DE COLOMBIA Y CIA S EN C MESA	CANDELARIA-VALLE	VALLE	ACTIVIDADES PECUARIAS Y DE CAZA	120422
817001797	AGRICOLA SAN CAMILO OLIVEROS Y CIA S EN C	CALI-VALLE	VALLE	ACTIVIDADES PECUARIAS Y DE CAZA	-482929
822006044	COMPAÑIA GANADERA DEL META S. A.	PUERTO-LOPEZ-META	META	ACTIVIDADES PECUARIAS Y DE CAZA	156326
824004962	MERCADO GANADERO DE SANTANDER Y CESAR MEGANSAC S.A.	SAN-ALBERTO-CESAR	CESAR	ACTIVIDADES PECUARIAS Y DE CAZA	-109825
826001525	HORIZONTE COMPAÑIA AGROGANADERA S.A.	BOGOTA-D.C.-BOGOTA D.C.	BOGOTA D.C.	ACTIVIDADES PECUARIAS Y DE CAZA	4405
826001526	A O AGROPECUARIA ORIENTE S.A.	BOGOTA-D.C.-BOGOTA D.C.	BOGOTA D.C.	ACTIVIDADES PECUARIAS Y DE CAZA	9535
830008298	CORPORACION DE PIELES LTDA	BOGOTA-D.C.-BOGOTA D.C.	BOGOTA D.C.	ACTIVIDADES PECUARIAS Y DE CAZA	31087
830014630	PLANEACION ECOLOGICA LTDA	BOGOTA-D.C.-BOGOTA D.C.	BOGOTA D.C.	ACTIVIDADES PECUARIAS Y DE CAZA	15088
830026851	AGROSER AMORTEGUI Y CIA S.C.A.	BOGOTA-D.C.-BOGOTA D.C.	BOGOTA D.C.	ACTIVIDADES PECUARIAS Y DE CAZA	67214
830030415	VISION CAFETERA LTDA	SANTA-ROSA-DE-CABAL-RISAR	RISARALDA	ACTIVIDADES PECUARIAS Y DE CAZA	-51491
830030880	REYCO DARSHAN S.A.	BOGOTA-D.C.-BOGOTA D.C.	BOGOTA D.C.	ACTIVIDADES PECUARIAS Y DE CAZA	-7003
830036832	EXTRACTORA CUSIANA LTDA	BOGOTA-D.C.-BOGOTA D.C.	BOGOTA D.C.	ACTIVIDADES PECUARIAS Y DE CAZA	214227
830099187	EMBRIOGEN S . A	BOGOTA-D.C.-BOGOTA D.C.	BOGOTA D.C.	ACTIVIDADES PECUARIAS Y DE CAZA	173832
830116618	GRUPO ECOVERDE S A	ARMENIA-QUINDIO	QUINDIO	ACTIVIDADES PECUARIAS Y DE CAZA	31966
830129286	AJURIS Y CIA S EN C	BOGOTA-D.C.-BOGOTA D.C.	BOGOTA D.C.	ACTIVIDADES PECUARIAS Y DE CAZA	-126367
832005639	INVERSIONES AGROPECUARIAS GANASILO LIMITADA	ZIPAQUIRA-CUNDINAMARCA	CUNDINAMARCA	ACTIVIDADES PECUARIAS Y DE CAZA	7155
860000122	ARROCERA BOLUGA LTDA	BOGOTA-D.C.-BOGOTA D.C.	BOGOTA D.C.	ACTIVIDADES PECUARIAS Y DE CAZA	519302
860008067	FRIGORIFICO GUADALUPE S A	BOGOTA-D.C.-BOGOTA D.C.	BOGOTA D.C.	ACTIVIDADES PECUARIAS Y DE CAZA	6998484
860008488	FRIGORIFICO SAN MARTIN DE PORRES LTDA	BOGOTA-D.C.-BOGOTA D.C.	BOGOTA D.C.	ACTIVIDADES PECUARIAS Y DE CAZA	2049416
860020404	FONDO GANADERO DE CUNDINAMARCA S A	PUERTO-SALGAR-CUNDINAMARC	CUNDINAMARCA	ACTIVIDADES PECUARIAS Y DE CAZA	123594
860029449	M R DE INVERSIONES SA	BOGOTA-D.C.-BOGOTA D.C.	BOGOTA D.C.	ACTIVIDADES PECUARIAS Y DE CAZA	6980
860030694	INVERSIONES LUPE LTDA.	BOGOTA-D.C.-BOGOTA D.C.	BOGOTA D.C.	ACTIVIDADES PECUARIAS Y DE CAZA	120045
860031774	RIVERA HERNANDEZ Y COMPANIA LTDA	BOGOTA-D.C.-BOGOTA D.C.	BOGOTA D.C.	ACTIVIDADES PECUARIAS Y DE CAZA	5735
860033286	AGROPECUARIA DE CAMBRAS LTDA	BOGOTA-D.C.-BOGOTA D.C.	BOGOTA D.C.	ACTIVIDADES PECUARIAS Y DE CAZA	5245
860033566	AGROPECUARIA E INVERSIONES PENTA S.A	BOGOTA-D.C.-BOGOTA D.C.	BOGOTA D.C.	ACTIVIDADES PECUARIAS Y DE CAZA	174079
860034675	ANDRES BERMUDEZ Y CIA. S.C.A.	BOGOTA-D.C.-BOGOTA D.C.	BOGOTA D.C.	ACTIVIDADES PECUARIAS Y DE CAZA	20256
860041391	INVERSIONES PROPAVI LTDA	SUBACHOQUE-CUNDINAMARCA	CUNDINAMARCA	ACTIVIDADES PECUARIAS Y DE CAZA	9198
860046961	AGRICOLA BOJACA S.A.	BOJACA-CUNDINAMARCA	CUNDINAMARCA	ACTIVIDADES PECUARIAS Y DE CAZA	1700
860048442	QUINTERO MARTINEZ LTDA	BOGOTA-D.C.-BOGOTA D.C.	BOGOTA D.C.	ACTIVIDADES PECUARIAS Y DE CAZA	-88561
860049242	PABON GAMBOA Y CIA S.C.A	BOGOTA-D.C.-BOGOTA D.C.	BOGOTA D.C.	ACTIVIDADES PECUARIAS Y DE CAZA	19156
860050161	EL PALMAR DEL LLANO S.A.	BOGOTA-D.C.-BOGOTA D.C.	BOGOTA D.C.	ACTIVIDADES PECUARIAS Y DE CAZA	-111029
860052054	VALENZUELA HOLGUIN Y CIA S. EN C.	BOGOTA-D.C.-BOGOTA D.C.	BOGOTA D.C.	ACTIVIDADES PECUARIAS Y DE CAZA	-18007
860052498	INVERSIONES MARTINEZ TRILLOS Y CIA. S. EN C.	BOGOTA-D.C.-BOGOTA D.C.	BOGOTA D.C.	ACTIVIDADES PECUARIAS Y DE CAZA	-2151629
860074847	AGROPECUARIA ROCHA Y CIA S EN C	BOGOTA-D.C.-BOGOTA D.C.	BOGOTA D.C.	ACTIVIDADES PECUARIAS Y DE CAZA	9585
860075200	INGENIEROS CONTRATISTAS CONSULTORES LTDA I.C.C. LTDA	BOGOTA-D.C.-BOGOTA D.C.	BOGOTA D.C.	ACTIVIDADES PECUARIAS Y DE CAZA	25144
860502978	AGROPECUARIA SACAM LIMITADA	BOGOTA-D.C.-BOGOTA D.C.	BOGOTA D.C.	ACTIVIDADES PECUARIAS Y DE CAZA	2144
860503137	INVERSIONES SEGOVIA PUYANA S. EN C. S.	BOGOTA-D.C.-BOGOTA D.C.	BOGOTA D.C.	ACTIVIDADES PECUARIAS Y DE CAZA	14820801
860506039	CHALECHE LTDA	BOGOTA-D.C.-BOGOTA D.C.	BOGOTA D.C.	ACTIVIDADES PECUARIAS Y DE CAZA	2302
860506327	COMPAÑIA AGROFORESTAL DE COLOMBIA S.A.	BARRANQUILLA-ATLANTICO	ATLANTICO	ACTIVIDADES PECUARIAS Y DE CAZA	0
860507029	AGROPECUARIA V Y C LTDA.	BOGOTA-D.C.-BOGOTA D.C.	BOGOTA D.C.	ACTIVIDADES PECUARIAS Y DE CAZA	222945
860517174	EMPRESA GENETICA ESPECIAL LTDA	BOGOTA-D.C.-BOGOTA D.C.	BOGOTA D.C.	ACTIVIDADES PECUARIAS Y DE CAZA	-80086
860532643	PUERTA PARRA E HIJOS LTDA.	BOGOTA-D.C.-BOGOTA D.C.	BOGOTA D.C.	ACTIVIDADES PECUARIAS Y DE CAZA	-79357
860535202	AGRICOLA LUCIA ROCHA Y CIA. S EN C.	BOGOTA-D.C.-BOGOTA D.C.	BOGOTA D.C.	ACTIVIDADES PECUARIAS Y DE CAZA	29667
890204572	AGROPECUARIA LA FLORIDA LTDA.	BUCARAMANGA-SANTANDER	SANTANDER	ACTIVIDADES PECUARIAS Y DE CAZA	8937
890206613	HACIENDA EL CORTIJO VILLA ELISA LIMITADA	BUCARAMANGA-SANTANDER	SANTANDER	ACTIVIDADES PECUARIAS Y DE CAZA	-12183
890317831	CARNES Y DERIVADOS DE OCCIDENTE S A	CANDELARIA-VALLE	VALLE	ACTIVIDADES PECUARIAS Y DE CAZA	1878858
890600533	FUMIGACIONES AEREAS DE COLOMBIA FARCA S A	ESPINAL-TOLIMA	TOLIMA	ACTIVIDADES PECUARIAS Y DE CAZA	97534
890700446	SANIDAD VEGETAL CRUZ VERDE LTDA	IBAGUE-TOLIMA	TOLIMA	ACTIVIDADES PECUARIAS Y DE CAZA	43388
890701374	JOSE OSSORIO Y CIA. LTDA.	IBAGUE-TOLIMA	TOLIMA	ACTIVIDADES PECUARIAS Y DE CAZA	-13560
890701855	MOLINO EL ESCOBAL LIMITADA	IBAGUE-TOLIMA	TOLIMA	ACTIVIDADES PECUARIAS Y DE CAZA	32387
890705261	FASE CUBIDES GONZALEZ Y CIA SENC	BOGOTA-D.C.-BOGOTA D.C.	BOGOTA D.C.	ACTIVIDADES PECUARIAS Y DE CAZA	10773
890942224	SANIDAD VEGETAL S.A.	CAREPA-ANTIOQUIA	ANTIOQUIA	ACTIVIDADES PECUARIAS Y DE CAZA	-649473
891000357	AERO SANIDAD AGRICOLA S EN C	CALI-VALLE	VALLE	ACTIVIDADES PECUARIAS Y DE CAZA	139976
891224709	AGROMARINA TUMACO A M T LTDA EN CONCORDATO	CALI-VALLE	VALLE	ACTIVIDADES PECUARIAS Y DE CAZA	-10430
891300245	COMPAÑIA AEROFUMIGACIONES CALIMA S A	MEDELLIN-ANTIOQUIA	ANTIOQUIA	ACTIVIDADES PECUARIAS Y DE CAZA	645987

891300434	MOLINO SAN GERARDO LIMITADA	GUACARI-VALLE	VALLE	ACTIVIDADES PECUARIAS Y DE CAZA	14163
892000224	FONDO GANADERO DEL META S. A.	VILLAVICENCIO-META	META	ACTIVIDADES PECUARIAS Y DE CAZA	-188871
892002689	ARROCEROS FUMIGADORES ASOCIADOS S.A. ARFA S.A.	BOGOTA-D.C.-BOGOTA D.C.	BOGOTA D.C.	ACTIVIDADES PECUARIAS Y DE CAZA	11027
892002992	AGRICOLA DE SERVICIOS AEREOS DEL META LIMITADA	VILLAVICENCIO-META	META	ACTIVIDADES PECUARIAS Y DE CAZA	102512
900031275	RT LTDA	BOGOTA-D.C.-BOGOTA D.C.	BOGOTA D.C.	ACTIVIDADES PECUARIAS Y DE CAZA	909266
900070128	LLANOCAUCHO LTDA	VILLAVICENCIO-META	META	ACTIVIDADES PECUARIAS Y DE CAZA	428748
900070569	BIODISEL LAS FLORES S.A.	BARRANQUILLA-ATLANTICO	ATLANTICO	ACTIVIDADES PECUARIAS Y DE CAZA	-110134
900081723	FLORES LA SERENA LTDA	BOGOTA-D.C.-BOGOTA D.C.	BOGOTA D.C.	ACTIVIDADES PECUARIAS Y DE CAZA	4504
900119412	CI ECOFAIR SA	SANTA-MARTA-MAGDALENA	MAGDALENA	ACTIVIDADES PECUARIAS Y DE CAZA	-365947
900127350	SERVICIOS ADMINISTRATIVOS BANANEROS S.A.S.	SANTA-MARTA-MAGDALENA	MAGDALENA	ACTIVIDADES PECUARIAS Y DE CAZA	259982
900128297	AGROPECUARIA SOAP LTDA	BOGOTA-D.C.-BOGOTA D.C.	BOGOTA D.C.	ACTIVIDADES PECUARIAS Y DE CAZA	-191530
900139948	PALMAR DE VISTAHERMOSA S.A.	BOGOTA-D.C.-BOGOTA D.C.	BOGOTA D.C.	ACTIVIDADES PECUARIAS Y DE CAZA	-60560
900154153	MANRE DISEÑOS Y CONSTRUCCIONES S.A.S.	CALI-VALLE	VALLE	ACTIVIDADES PECUARIAS Y DE CAZA	53595
900155915	COMERCIALIZAR B.R. S.A.	MAGANGUE-BOLIVAR	BOLIVAR	ACTIVIDADES PECUARIAS Y DE CAZA	8114
900191667	COMPAÑIA INTEGRAL AGROPECUARIA Y AGROINDUSTRIAL XUE SA	BOGOTA-D.C.-BOGOTA D.C.	BOGOTA D.C.	ACTIVIDADES PECUARIAS Y DE CAZA	-53672
900259413	PALMEIRAS COLOMBIA S.A.	TUMACO-NARINO	NARINO	ACTIVIDADES PECUARIAS Y DE CAZA	-69419
800040011	MARCA PASOS S.A.	RIONEGRO-ANTIOQUIA	ANTIOQUIA	OTRAS ACTIVIDADES RELACIONADAS CON TRANSPORTE	-2958
800050084	SYSTEM AMERICAN CARGO LTDA	BOGOTA-D.C.-BOGOTA D.C.	BOGOTA D.C.	OTRAS ACTIVIDADES RELACIONADAS CON TRANSPORTE	28266
800057000	GUIJARRO DAZA Y CIA S.EN C.	BARRANQUILLA-ATLANTICO	ATLANTICO	OTRAS ACTIVIDADES RELACIONADAS CON TRANSPORTE	20643
800063988	EXIMCARGA LTDA	BOGOTA-D.C.-BOGOTA D.C.	BOGOTA D.C.	OTRAS ACTIVIDADES RELACIONADAS CON TRANSPORTE	47950
800083622	FALCON CARGO LTDA	BOGOTA-D.C.-BOGOTA D.C.	BOGOTA D.C.	OTRAS ACTIVIDADES RELACIONADAS CON TRANSPORTE	-28337
800095184	MUDAR DE COLOMBIA LTDA	MADRID-CUNDINAMARCA	CUNDINAMARCA	OTRAS ACTIVIDADES RELACIONADAS CON TRANSPORTE	197209
800142626	ARATEL LIMITADA EN REORGANIZACION	CARTAGENA-BOLIVAR	BOLIVAR	OTRAS ACTIVIDADES RELACIONADAS CON TRANSPORTE	-53693
800176297	INGENIERIA DE MANTENIMIENTO E INVESTIGACION INDUSTRIAL	BUENAVENTURA-VALLE	VALLE	OTRAS ACTIVIDADES RELACIONADAS CON TRANSPORTE	202228
800181561	AGENCIA MARITIMA ALTAMAR LTDA	CARTAGENA-BOLIVAR	BOLIVAR	OTRAS ACTIVIDADES RELACIONADAS CON TRANSPORTE	86398
800185852	SERVICIOS AEREOS DE PALETIZADA SAEP LIMITADA	BOGOTA-D.C.-BOGOTA D.C.	BOGOTA D.C.	OTRAS ACTIVIDADES RELACIONADAS CON TRANSPORTE	81128
800188557	ALMACENADORES Y COMERCIO EXTERIOR ALCOMEX S.A.	FONTIBON-BOGOTA D.C.	BOGOTA D.C.	OTRAS ACTIVIDADES RELACIONADAS CON TRANSPORTE	-272810
800207791	CARGO HANDLING S.A.	BOGOTA-D.C.-BOGOTA D.C.	BOGOTA D.C.	OTRAS ACTIVIDADES RELACIONADAS CON TRANSPORTE	317978
802003363	GRUAS MANIOBRAS Y MONTAJES LTDA	BARRANQUILLA-ATLANTICO	ATLANTICO	OTRAS ACTIVIDADES RELACIONADAS CON TRANSPORTE	489801
802015514	GLOBAL PRODUCTS S. A.	BARRANQUILLA-ATLANTICO	ATLANTICO	OTRAS ACTIVIDADES RELACIONADAS CON TRANSPORTE	25655
806000321	N Y N SHIPPING LTDA	BARRANQUILLA-ATLANTICO	ATLANTICO	OTRAS ACTIVIDADES RELACIONADAS CON TRANSPORTE	19181
806003378	OPERACION LOGISTICA LTDA.	CARTAGENA-BOLIVAR	BOLIVAR	OTRAS ACTIVIDADES RELACIONADAS CON TRANSPORTE	-137416
806008392	SUMINISTROS DE SERVICIOS TECNICOS	CARTAGENA-BOLIVAR	BOLIVAR	OTRAS ACTIVIDADES RELACIONADAS CON TRANSPORTE	359351
811002482	INGOMON S.A.S.	MEDELLIN-ANTIOQUIA	ANTIOQUIA	OTRAS ACTIVIDADES RELACIONADAS CON TRANSPORTE	-76675
827000189	SAN ANDRES PORT SOCIETY S.A SOCIEDAD PORTUARIA DE SAN ANDR	SAN-ANDRES-SAN ANDRES Y P	SAN ANDRES Y PR	OTRAS ACTIVIDADES RELACIONADAS CON TRANSPORTE	74506
830010450	EL DORADO AIR CARGO LIMITADA	BOGOTA-D.C.-BOGOTA D.C.	BOGOTA D.C.	OTRAS ACTIVIDADES RELACIONADAS CON TRANSPORTE	40577
830011527	PROMOTORA DEL PUERTO INTEGRADO S A	BOGOTA-D.C.-BOGOTA D.C.	BOGOTA D.C.	OTRAS ACTIVIDADES RELACIONADAS CON TRANSPORTE	0
830050256	EXPEDITORS DE COLOMBIA LTDA	BOGOTA-D.C.-BOGOTA D.C.	BOGOTA D.C.	OTRAS ACTIVIDADES RELACIONADAS CON TRANSPORTE	693975
830050292	THOMAS GREG INTERNATIONAL SERVICES S.A.	BOGOTA-D.C.-BOGOTA D.C.	BOGOTA D.C.	OTRAS ACTIVIDADES RELACIONADAS CON TRANSPORTE	4930
830084375	CAPITAL TRANSPORTATION & TECHNOLOGY CORP-SUCURSAL COLOM	BOGOTA-D.C.-BOGOTA D.C.	BOGOTA D.C.	OTRAS ACTIVIDADES RELACIONADAS CON TRANSPORTE	-340623
830127962	NEXUS LOGISTICS LTDA.	BOGOTA-D.C.-BOGOTA D.C.	BOGOTA D.C.	OTRAS ACTIVIDADES RELACIONADAS CON TRANSPORTE	38118
830147612	SOCIEDAD PORTURIA RIVER PORT S A	BOGOTA-D.C.-BOGOTA D.C.	BOGOTA D.C.	OTRAS ACTIVIDADES RELACIONADAS CON TRANSPORTE	0
830506514	MUELLES Y ASTILLEROS DE MAMONAL S.A.	CARTAGENA-BOLIVAR	BOLIVAR	OTRAS ACTIVIDADES RELACIONADAS CON TRANSPORTE	14726
835000414	BULK TRADING DE COLOMBIA LTDA	BUENAVENTURA-VALLE	VALLE	OTRAS ACTIVIDADES RELACIONADAS CON TRANSPORTE	61028
835001161	ZONA DE EXPANSION LOGISTICA LTDA	BUENAVENTURA-VALLE	VALLE	OTRAS ACTIVIDADES RELACIONADAS CON TRANSPORTE	954464
860001623	AVIOMAR S.A. EXPRESOS AEREOS Y MARITIMOS	BOGOTA-D.C.-BOGOTA D.C.	BOGOTA D.C.	OTRAS ACTIVIDADES RELACIONADAS CON TRANSPORTE	36827
860023981	TRANSAEREO LTDA	BOGOTA-D.C.-BOGOTA D.C.	BOGOTA D.C.	OTRAS ACTIVIDADES RELACIONADAS CON TRANSPORTE	1013549
890404190	AGENCIA DE ADUANAS GAMA S.A. NIVEL 1	CARTAGENA-BOLIVAR	BOLIVAR	OTRAS ACTIVIDADES RELACIONADAS CON TRANSPORTE	1051855
890919352	CARGAR S.A.	ITAGUI-ANTIOQUIA	ANTIOQUIA	OTRAS ACTIVIDADES RELACIONADAS CON TRANSPORTE	82987
890933326	C. I. PROMOTORA BANANERA S A	MEDELLIN-ANTIOQUIA	ANTIOQUIA	OTRAS ACTIVIDADES RELACIONADAS CON TRANSPORTE	243138
891702598	SERVICIOS TECNICOS BANANEROS LTDA	SANTA-MARTA-MAGDALENA	MAGDALENA	OTRAS ACTIVIDADES RELACIONADAS CON TRANSPORTE	95198
900096574	PUERTO BRISA S.A.	BOGOTA-D.C.-BOGOTA D.C.	BOGOTA D.C.	OTRAS ACTIVIDADES RELACIONADAS CON TRANSPORTE	4457
900200903	OCCIDENTAL DE GRUAS LTDA	NEIVA-HUILA	HUILA	OTRAS ACTIVIDADES RELACIONADAS CON TRANSPORTE	316584
800001721	COMERCIALIZADORA COLOMBIANA LTDA	CARTAGENA-BOLIVAR	BOLIVAR	OTRAS ACTIVIDADES RELACIONADAS CON TRANSPORTE	66923
800073090	TECNICAS EN INVENTARIOS Y ALMACENAMIENTO LTDA	BOGOTA-D.C.-BOGOTA D.C.	BOGOTA D.C.	OTRAS ACTIVIDADES RELACIONADAS CON TRANSPORTE	549327
800090131	PATIOS DE CONTENEDORES DE COLOMBIA S A	BOGOTA-D.C.-BOGOTA D.C.	BOGOTA D.C.	OTRAS ACTIVIDADES RELACIONADAS CON TRANSPORTE	1028207
800106462	ALMACENADORA ANDINA DE BIENES S.A.	BOGOTA-D.C.-BOGOTA D.C.	BOGOTA D.C.	OTRAS ACTIVIDADES RELACIONADAS CON TRANSPORTE	7282

800144813	FRIGORIFICO METROPOLITANO LIMITADA	GIRON-SANTANDER	SANTANDER	OTRAS ACTIVIDADES RELACIONADAS CON TRANSPORTE	4115722
800149654	GREEN CARGO DE COLOMBIA S.A.	BOGOTA-D.C.-BOGOTA D.C.	BOGOTA D.C.	OTRAS ACTIVIDADES RELACIONADAS CON TRANSPORTE	99682
800154017	ALMACENADORA DE CARGA LTDA. ALMACARGA	MALAMBO-ATLANTICO	ATLANTICO	OTRAS ACTIVIDADES RELACIONADAS CON TRANSPORTE	245331
800156111	CONSIMEX S.A.	BOGOTA-D.C.-BOGOTA D.C.	BOGOTA D.C.	OTRAS ACTIVIDADES RELACIONADAS CON TRANSPORTE	425028
800164786	ALMACENADORA INTERNACIONAL DE CARGA ALMINCARGA S.A.	BOGOTA-D.C.-BOGOTA D.C.	BOGOTA D.C.	OTRAS ACTIVIDADES RELACIONADAS CON TRANSPORTE	164333
800186284	ZONA FRANCA INDUSTRIAL DE BIENES Y SERVICIOS DE BARRANQUILL	BARRANQUILLA-ATLANTICO	ATLANTICO	OTRAS ACTIVIDADES RELACIONADAS CON TRANSPORTE	4933179
800194632	PROMOTORA NACIONAL DE ZONAS FRANCAS S A	RIONEGRO-ANTIOQUIA	ANTIOQUIA	OTRAS ACTIVIDADES RELACIONADAS CON TRANSPORTE	1149298
800211892	PUERTOS SECOS INTEGRADOS LTDA	ITAGUI-ANTIOQUIA	ANTIOQUIA	OTRAS ACTIVIDADES RELACIONADAS CON TRANSPORTE	12995
800233189	ALDITEC SA	FUNZA-CUNDINAMARCA	CUNDINAMARCA	OTRAS ACTIVIDADES RELACIONADAS CON TRANSPORTE	348609
800233801	AT ARCHIVOS TECNOLOGICOS LTDA	BOGOTA-D.C.-BOGOTA D.C.	BOGOTA D.C.	OTRAS ACTIVIDADES RELACIONADAS CON TRANSPORTE	135599
802024922	PANAMA CANAL OIL AND BUNKERS S.A. S.S.E.	BARRANQUILLA-ATLANTICO	ATLANTICO	OTRAS ACTIVIDADES RELACIONADAS CON TRANSPORTE	-86739
805001149	ALMACENADORA INTERAMERICANA DE CARGA S A	BOGOTA-D.C.-BOGOTA D.C.	BOGOTA D.C.	OTRAS ACTIVIDADES RELACIONADAS CON TRANSPORTE	52554
805011478	ALDEPOSITO S.A.	PALMIRA-VALLE	VALLE	OTRAS ACTIVIDADES RELACIONADAS CON TRANSPORTE	14554
805031278	SERVICIOS INDUSTRIALES E INGENIERIA DE COLOMBIA LTDA SIDECO	YUMBO-VALLE	VALLE	OTRAS ACTIVIDADES RELACIONADAS CON TRANSPORTE	-310585
806013104	LOGISTICS SERVICES COLOMBIA LTDA	CARTAGENA-BOLIVAR	BOLIVAR	OTRAS ACTIVIDADES RELACIONADAS CON TRANSPORTE	648584
810006068	GESTION DOCUMENTAL LTDA	MANIZALES-CALDAS	CALDAS	OTRAS ACTIVIDADES RELACIONADAS CON TRANSPORTE	14093
815000524	OPERADORES Y COMERCIALIZADORES EN COMERCIO EXTERIOR LTD/	PALMIRA-VALLE	VALLE	OTRAS ACTIVIDADES RELACIONADAS CON TRANSPORTE	8232
819002433	TERMINAL DE GRANELES LIQUIDOS DEL CARIBE S.A.	SANTA-MARTA-MAGDALENA	MAGDALENA	OTRAS ACTIVIDADES RELACIONADAS CON TRANSPORTE	161883
827000885	ALMASAI LTDA.	SAN-ANDRES-SAN ANDRES Y P	SAN ANDRES Y PR	OTRAS ACTIVIDADES RELACIONADAS CON TRANSPORTE	5082
830022874	ADMINISTRACION Y ALMACENAMIENTO TECNICO DE ARCHIVOS LTDA	BOGOTA-D.C.-BOGOTA D.C.	BOGOTA D.C.	OTRAS ACTIVIDADES RELACIONADAS CON TRANSPORTE	-336529
830022979	ALMACENAMIENTO TECNIFICADO DE VIVERES LTDA EN ACUERDO DE I	BOGOTA-D.C.-BOGOTA D.C.	BOGOTA D.C.	OTRAS ACTIVIDADES RELACIONADAS CON TRANSPORTE	-193270
830025224	DHL DANZAS AIR & OCEAN ZONA FRANCA (COLOMBIA) S.A.	BOGOTA-D.C.-BOGOTA D.C.	BOGOTA D.C.	OTRAS ACTIVIDADES RELACIONADAS CON TRANSPORTE	-1107916
830031361	LOGISTICA ZONA FRANCA S A	BOGOTA-D.C.-BOGOTA D.C.	BOGOTA D.C.	OTRAS ACTIVIDADES RELACIONADAS CON TRANSPORTE	177266
830040767	SKY ELECTRONICS ZONA FRANCA LTDA	BOGOTA-D.C.-BOGOTA D.C.	BOGOTA D.C.	OTRAS ACTIVIDADES RELACIONADAS CON TRANSPORTE	430752
830046411	PHAREX S.A	BOGOTA-D.C.-BOGOTA D.C.	BOGOTA D.C.	OTRAS ACTIVIDADES RELACIONADAS CON TRANSPORTE	72055
830048852	ALPASAR ZONA FRANCA S.A AZF S.A	BOGOTA-D.C.-BOGOTA D.C.	BOGOTA D.C.	OTRAS ACTIVIDADES RELACIONADAS CON TRANSPORTE	4835
830103877	LOGIMAT S.A.	BOGOTA-D.C.-BOGOTA D.C.	BOGOTA D.C.	OTRAS ACTIVIDADES RELACIONADAS CON TRANSPORTE	435204
830120749	AMERICAN DEPOT S.A	BOGOTA-D.C.-BOGOTA D.C.	BOGOTA D.C.	OTRAS ACTIVIDADES RELACIONADAS CON TRANSPORTE	15854
830506117	SERVIALCOMEX SA	FONTIBON-BOGOTA D.C.	BOGOTA D.C.	OTRAS ACTIVIDADES RELACIONADAS CON TRANSPORTE	-103784
860010763	ANDEAN SERVICES S.A.	PALMIRA-VALLE	VALLE	OTRAS ACTIVIDADES RELACIONADAS CON TRANSPORTE	326034
860033925	CIMPEX LTDA EN ACUERDO DE REESTRUCTURACION	BOGOTA-D.C.-BOGOTA D.C.	BOGOTA D.C.	OTRAS ACTIVIDADES RELACIONADAS CON TRANSPORTE	-476139
860038063	DHL DANZAS DEPOSITO ADUANERO (COLOMBIA) S.A.	BOGOTA-D.C.-BOGOTA D.C.	BOGOTA D.C.	OTRAS ACTIVIDADES RELACIONADAS CON TRANSPORTE	794771
860046509	DEPOSITOS ADUANEROS PANALPINA S.A.	FONTIBON-BOGOTA D.C.	BOGOTA D.C.	OTRAS ACTIVIDADES RELACIONADAS CON TRANSPORTE	-423922
860056785	DEPOSITO ADUANERO AVIATUR S.A.	BOGOTA-D.C.-BOGOTA D.C.	BOGOTA D.C.	OTRAS ACTIVIDADES RELACIONADAS CON TRANSPORTE	128581
860078622	FRIGORIFICOS COLOMBIANOS S.A.	BOGOTA-D.C.-BOGOTA D.C.	BOGOTA D.C.	OTRAS ACTIVIDADES RELACIONADAS CON TRANSPORTE	1496528
860079024	REPRESENTACIONES DEL MUNDO LTDA REPREMUNDO	BOGOTA-D.C.-BOGOTA D.C.	BOGOTA D.C.	OTRAS ACTIVIDADES RELACIONADAS CON TRANSPORTE	591320
860510669	ALMARCHIVOS INDUSTRIAL DE PAPELES LTDA	BOGOTA-D.C.-BOGOTA D.C.	BOGOTA D.C.	OTRAS ACTIVIDADES RELACIONADAS CON TRANSPORTE	675780
860517479	SNIDER & CIA S.A.	BOGOTA-D.C.-BOGOTA D.C.	BOGOTA D.C.	OTRAS ACTIVIDADES RELACIONADAS CON TRANSPORTE	86235
890311251	AGECOLDA S. A.	YUMBO-VALLE	VALLE	OTRAS ACTIVIDADES RELACIONADAS CON TRANSPORTE	-7714
890903069	ROLDAN Y CIA LTDA	MEDELLIN-ANTIOQUIA	ANTIOQUIA	OTRAS ACTIVIDADES RELACIONADAS CON TRANSPORTE	862732
890903295	ALMACENES GENERALES DE DEPOSITO GRAN COLOMBIA S A ALMAGR	BOGOTA-D.C.-BOGOTA D.C.	BOGOTA D.C.	OTRAS ACTIVIDADES RELACIONADAS CON TRANSPORTE	4342383
890904982	MOLINOS CATOTO LTDA EN ACUERDO DE REESTRUCTURACION	ITAGUI-ANTIOQUIA	ANTIOQUIA	OTRAS ACTIVIDADES RELACIONADAS CON TRANSPORTE	522
890926162	BANAGRICOLA S.A.	ENVIGADO-ANTIOQUIA	ANTIOQUIA	OTRAS ACTIVIDADES RELACIONADAS CON TRANSPORTE	82608
891408269	FRIGORIFICO DE PEREIRA S.A.	PEREIRA-RISARALDA	RISARALDA	OTRAS ACTIVIDADES RELACIONADAS CON TRANSPORTE	303658
900020397	SERVICIOS LOGISTIC CENTER S.A	FONTIBON-BOGOTA D.C.	BOGOTA D.C.	OTRAS ACTIVIDADES RELACIONADAS CON TRANSPORTE	15662
900020435	FRIGORIFICO EL PARAMO S.A.	BOGOTA-D.C.-BOGOTA D.C.	BOGOTA D.C.	OTRAS ACTIVIDADES RELACIONADAS CON TRANSPORTE	179357
900050953	BIENES RAICES VALPARAISO S.A. SUCURSAL COLOMBIA-BARRANQUIL	BARRANQUILLA-ATLANTICO	ATLANTICO	OTRAS ACTIVIDADES RELACIONADAS CON TRANSPORTE	-87531
900059488	MUNDIAL LOGISTICS SERVICE S.A.S	RIONEGRO-ANTIOQUIA	ANTIOQUIA	OTRAS ACTIVIDADES RELACIONADAS CON TRANSPORTE	38069
900062343	OPERADOR LOGISTICO DE LAS AMERICAS S.A.	BOGOTA-D.C.-BOGOTA D.C.	BOGOTA D.C.	OTRAS ACTIVIDADES RELACIONADAS CON TRANSPORTE	137153
900065774	COMPANIA DE MERCADEO, LOGISTICA, ASESORIA Y COMERCIALIZACI	FUNZA-CUNDINAMARCA	CUNDINAMARCA	OTRAS ACTIVIDADES RELACIONADAS CON TRANSPORTE	128883
900078436	ARCEC S.A.	BOGOTA-D.C.-BOGOTA D.C.	BOGOTA D.C.	OTRAS ACTIVIDADES RELACIONADAS CON TRANSPORTE	29947
900094532	ALMASINU LTDA	MONTERIA-CORDOBA	CORDOBA	OTRAS ACTIVIDADES RELACIONADAS CON TRANSPORTE	-45167
800095110	INVERSIONES ARBELAEZ TORRES Y CIA S.C.S	MEDELLIN-ANTIOQUIA	ANTIOQUIA	OTRAS ACTIVIDADES RELACIONADAS CON TRANSPORTE	-23670
800193478	TRANSPORTE AEREO DEL PACIFICO TAP S.A.	BOGOTA-D.C.-BOGOTA D.C.	BOGOTA D.C.	OTRAS ACTIVIDADES RELACIONADAS CON TRANSPORTE	12826
802013157	MONTACARGAS ANDINOS LIMITADA	BARRANQUILLA-ATLANTICO	ATLANTICO	OTRAS ACTIVIDADES RELACIONADAS CON TRANSPORTE	285929
811028981	MALCO CARGO S.A.	MEDELLIN-ANTIOQUIA	ANTIOQUIA	OTRAS ACTIVIDADES RELACIONADAS CON TRANSPORTE	118346
830084254	LOGISTICA PASAR S A	FONTIBON-BOGOTA D.C.	BOGOTA D.C.	OTRAS ACTIVIDADES RELACIONADAS CON TRANSPORTE	183467

830138422	REPESADOS S.A.	BOGOTA-D.C.-BOGOTA D.C.	BOGOTA D.C.	OTRAS ACTIVIDADES RELACIONADAS CON TRANSPORTE	13244
860047185	REINDUFLEX S A	BOGOTA-D.C.-BOGOTA D.C.	BOGOTA D.C.	OTRAS ACTIVIDADES RELACIONADAS CON TRANSPORTE	-181877
860529344	INTER SERVICIOS LTDA	BOGOTA-D.C.-BOGOTA D.C.	BOGOTA D.C.	OTRAS ACTIVIDADES RELACIONADAS CON TRANSPORTE	345196
890302018	GIVALGO LTDA.	CALI-VALLE	VALLE	OTRAS ACTIVIDADES RELACIONADAS CON TRANSPORTE	-153198
800192024	AQUARIUS SHIPPING COLOMBIA LTDA	BOGOTA-D.C.-BOGOTA D.C.	BOGOTA D.C.	OTRAS ACTIVIDADES RELACIONADAS CON TRANSPORTE	153799
900135603	PACIFIC PORT LIMITADA	BOGOTA-D.C.-BOGOTA D.C.	BOGOTA D.C.	OTRAS ACTIVIDADES RELACIONADAS CON TRANSPORTE	0
860534196	TRAMITACIONES Y SERVICIOS CASTILLO Y ASOCIADOS LTDA.	BOGOTA-D.C.-BOGOTA D.C.	BOGOTA D.C.	OTRAS ACTIVIDADES RELACIONADAS CON TRANSPORTE	28421
892400643	SERVICIOS AEROPORTUARIOS INTEGRADOS SAI LTDA	FONTIBON-BOGOTA D.C.	BOGOTA D.C.	OTRAS ACTIVIDADES RELACIONADAS CON TRANSPORTE	1653404
900205407	SOCIEDAD OPERADORA DE AEROPUERTOS CENTRO NORTE S.A.	MEDELLIN-ANTIOQUIA	ANTIOQUIA	OTRAS ACTIVIDADES RELACIONADAS CON TRANSPORTE	7001631
800013331	CARGOMASTER S.A.	BOGOTA-D.C.-BOGOTA D.C.	BOGOTA D.C.	OTRAS ACTIVIDADES RELACIONADAS CON TRANSPORTE	43520
800064763	DESACOL S.A.	BOGOTA-D.C.-BOGOTA D.C.	BOGOTA D.C.	OTRAS ACTIVIDADES RELACIONADAS CON TRANSPORTE	432730
800107020	TRANSFLORA CARGO S.A.	BOGOTA-D.C.-BOGOTA D.C.	BOGOTA D.C.	OTRAS ACTIVIDADES RELACIONADAS CON TRANSPORTE	205470
800130464	TERMINAL DE TRANSPORTES DE PITALITO S.A. SOCIEDAD DE ECONON	PITALITO-HUILA	HUILA	OTRAS ACTIVIDADES RELACIONADAS CON TRANSPORTE	397447
800139545	LA S.A. SOCIEDAD DE APOYO AERONAUTICO S.A.	MEDELLIN-ANTIOQUIA	ANTIOQUIA	OTRAS ACTIVIDADES RELACIONADAS CON TRANSPORTE	4959037
800143750	RESPIL LIMITADA INGENIERIA CONSTRUCCIONES E INTERVENTORIAS	BOGOTA-D.C.-BOGOTA D.C.	BOGOTA D.C.	OTRAS ACTIVIDADES RELACIONADAS CON TRANSPORTE	99222
800156384	SERVIPUERTOS LTDA	BOGOTA-D.C.-BOGOTA D.C.	BOGOTA D.C.	OTRAS ACTIVIDADES RELACIONADAS CON TRANSPORTE	98511
800159651	TRANSPORTES AEROENVIOS LIMITADA	TULUA-VALLE	VALLE	OTRAS ACTIVIDADES RELACIONADAS CON TRANSPORTE	2512
800175601	AEROGRUPO LTDA	BOGOTA-D.C.-BOGOTA D.C.	BOGOTA D.C.	OTRAS ACTIVIDADES RELACIONADAS CON TRANSPORTE	-1259065
800204893	SOCIEDAD PORTUARIA DE CEMENTERAS ASOCIADAS S.A. CEMAS S.A.	BUENAVENTURA-VALLE	VALLE	OTRAS ACTIVIDADES RELACIONADAS CON TRANSPORTE	-310128
800206629	CENTRO DE DIAGNÓSTICO AUTOMOTOR DE NARIÑO LTDA.	PASTO-NARINO	NARINO	OTRAS ACTIVIDADES RELACIONADAS CON TRANSPORTE	-21700
800233968	COMUNICATION TECH Y TRANSPORTE S.A	BOGOTA-D.C.-BOGOTA D.C.	BOGOTA D.C.	OTRAS ACTIVIDADES RELACIONADAS CON TRANSPORTE	289388
800235528	CENTRO DE DIAGNOSTICO AUTOMOTOR DE TULUA LIMITADA	TULUA-VALLE	VALLE	OTRAS ACTIVIDADES RELACIONADAS CON TRANSPORTE	-209361
800241469	TRANSBORDER S.A	BOGOTA-D.C.-BOGOTA D.C.	BOGOTA D.C.	OTRAS ACTIVIDADES RELACIONADAS CON TRANSPORTE	230785
800242502	FHM ADUANAS LTDA SIA	BOGOTA-D.C.-BOGOTA D.C.	BOGOTA D.C.	OTRAS ACTIVIDADES RELACIONADAS CON TRANSPORTE	-52499
806004569	AGENCIA OCEANICA LTDA	CARTAGENA-BOLIVAR	BOLIVAR	OTRAS ACTIVIDADES RELACIONADAS CON TRANSPORTE	10164
806009473	UNITED LOGISTIC SERVICES S.A.	BOGOTA-D.C.-BOGOTA D.C.	BOGOTA D.C.	OTRAS ACTIVIDADES RELACIONADAS CON TRANSPORTE	140689
830004745	ANDINA DE ADUANAS SIA LTDA	BOGOTA-D.C.-BOGOTA D.C.	BOGOTA D.C.	OTRAS ACTIVIDADES RELACIONADAS CON TRANSPORTE	245104
830010580	AGENCIA DE ADUANAS - ADUANAMOS S.A NIVEL 2	BOGOTA-D.C.-BOGOTA D.C.	BOGOTA D.C.	OTRAS ACTIVIDADES RELACIONADAS CON TRANSPORTE	59100
830013626	COMPAÑIA ITALIANA DE TRANSPORTES LTDA	BOGOTA-D.C.-BOGOTA D.C.	BOGOTA D.C.	OTRAS ACTIVIDADES RELACIONADAS CON TRANSPORTE	21366
830052925	EQUIYARD S.A.	BOGOTA-D.C.-BOGOTA D.C.	BOGOTA D.C.	OTRAS ACTIVIDADES RELACIONADAS CON TRANSPORTE	304042
830059148	SOCIEDAD CONCESIONARIA Y OPERADORA DE VIAS Y PEAJES S A	BOGOTA-D.C.-BOGOTA D.C.	BOGOTA D.C.	OTRAS ACTIVIDADES RELACIONADAS CON TRANSPORTE	2486244
830075489	HSAC GERLEINCO LOGISTICA E.U.	BOGOTA-D.C.-BOGOTA D.C.	BOGOTA D.C.	OTRAS ACTIVIDADES RELACIONADAS CON TRANSPORTE	768018
830107435	CENTRO DE MANTENIMIENTO Y REPARACION DE HELICOPTEROS RUSI	BOGOTA-D.C.-BOGOTA D.C.	BOGOTA D.C.	OTRAS ACTIVIDADES RELACIONADAS CON TRANSPORTE	29370
830132323	SOCIEDAD CONCESIONARIA Y OPERADORA DE VIAS Y PEAJES 2004 S.¿	BOGOTA-D.C.-BOGOTA D.C.	BOGOTA D.C.	OTRAS ACTIVIDADES RELACIONADAS CON TRANSPORTE	3463312
860006928	PANALPINA S A	BOGOTA-D.C.-BOGOTA D.C.	BOGOTA D.C.	OTRAS ACTIVIDADES RELACIONADAS CON TRANSPORTE	1305845
860013834	AERODESPACHOS COLOMBIA S.A	BOGOTA-D.C.-BOGOTA D.C.	BOGOTA D.C.	OTRAS ACTIVIDADES RELACIONADAS CON TRANSPORTE	781139
860038166	INVERSIONES CONTINENTAL S. A.	BOGOTA-D.C.-BOGOTA D.C.	BOGOTA D.C.	OTRAS ACTIVIDADES RELACIONADAS CON TRANSPORTE	6844
860040585	SUNRISE CARGO S.A.-SCHENKER	BOGOTA-D.C.-BOGOTA D.C.	BOGOTA D.C.	OTRAS ACTIVIDADES RELACIONADAS CON TRANSPORTE	576903
860511934	SERVICIOS INTERNACIONALES SPEED TRANSPORT DE COLOMBIA S.A	FONTIBON-BOGOTA D.C.	BOGOTA D.C.	OTRAS ACTIVIDADES RELACIONADAS CON TRANSPORTE	7245
860530559	PARQUEADEROS TEQUENDAMA LTDA	BOGOTA-D.C.-BOGOTA D.C.	BOGOTA D.C.	OTRAS ACTIVIDADES RELACIONADAS CON TRANSPORTE	131615
890103454	TRANSPORTES METROPOLITANOS DEL CARIBE LTDA.	SOLEDAD-ATLANTICO	ATLANTICO	OTRAS ACTIVIDADES RELACIONADAS CON TRANSPORTE	-132102
890110827	IMPORTACIONES EXPORTACIONES Y REPRESENTACIONES LATINOAMI	BOGOTA-D.C.-BOGOTA D.C.	BOGOTA D.C.	OTRAS ACTIVIDADES RELACIONADAS CON TRANSPORTE	25964
890904382	REENCAUCHADORA MEJIA S.A.	MEDELLIN-ANTIOQUIA	ANTIOQUIA	OTRAS ACTIVIDADES RELACIONADAS CON TRANSPORTE	10229
890939955	SERVIPARK S.A.	MEDELLIN-ANTIOQUIA	ANTIOQUIA	OTRAS ACTIVIDADES RELACIONADAS CON TRANSPORTE	63211
892200590	INVERSIONES TAMARA MATERA LTDA	BARRANQUILLA-ATLANTICO	ATLANTICO	OTRAS ACTIVIDADES RELACIONADAS CON TRANSPORTE	777339
900007889	RECAUDOS INTEGRADOS S.A.	PEREIRA-RISARALDA	RISARALDA	OTRAS ACTIVIDADES RELACIONADAS CON TRANSPORTE	-2867149
900014741	EXPARTS COLOMBIA LTDA.	ITAGUI-ANTIOQUIA	ANTIOQUIA	OTRAS ACTIVIDADES RELACIONADAS CON TRANSPORTE	-155908
900036381	ARINC ENGINEERING SERVICES SUCURSAL COLOMBIA	BOGOTA-D.C.-BOGOTA D.C.	BOGOTA D.C.	OTRAS ACTIVIDADES RELACIONADAS CON TRANSPORTE	6629
900243764	CSAV GROUP AGENCY COLOMBIA LTDA.	BOGOTA-D.C.-BOGOTA D.C.	BOGOTA D.C.	OTRAS ACTIVIDADES RELACIONADAS CON TRANSPORTE	2375612
800024075	COLTRANS S.A	BOGOTA-D.C.-BOGOTA D.C.	BOGOTA D.C.	OTRAS ACTIVIDADES RELACIONADAS CON TRANSPORTE	639901
800039996	KUEHNE & NAGEL S.A.	FONTIBON-BOGOTA D.C.	BOGOTA D.C.	OTRAS ACTIVIDADES RELACIONADAS CON TRANSPORTE	460927
800063840	INTERNACIONAL SAENZ GOMEZ LIMITADA	BOGOTA-D.C.-BOGOTA D.C.	BOGOTA D.C.	OTRAS ACTIVIDADES RELACIONADAS CON TRANSPORTE	76498
800093641	CARGEX LTDA	BOGOTA-D.C.-BOGOTA D.C.	BOGOTA D.C.	OTRAS ACTIVIDADES RELACIONADAS CON TRANSPORTE	72024
800157847	TRI FIT LTDA	CALI-VALLE	VALLE	OTRAS ACTIVIDADES RELACIONADAS CON TRANSPORTE	399522
800170914	TRANSPORTES OMEGA ORLANDO & CIA S EN C S	BARRANQUILLA-ATLANTICO	ATLANTICO	OTRAS ACTIVIDADES RELACIONADAS CON TRANSPORTE	-144049
800203644	NEDTRANS S.A.	BOGOTA-D.C.-BOGOTA D.C.	BOGOTA D.C.	OTRAS ACTIVIDADES RELACIONADAS CON TRANSPORTE	37675
800220366	FRONTIER AGENCIA MARITIMA DEL CARIBE LTDA	CARTAGENA-BOLIVAR	BOLIVAR	OTRAS ACTIVIDADES RELACIONADAS CON TRANSPORTE	14861

800222024	UNICARGO DE COLOMBIA S.A.	BOGOTA-D.C.-BOGOTA D.C.	BOGOTA D.C.	OTRAS ACTIVIDADES RELACIONADAS CON TRANSPORTE	31080
800227414	AGENCIA DE ADUANAS MERCO S.A NIVEL 1.	BARRANQUILLA-ATLANTICO	ATLANTICO	OTRAS ACTIVIDADES RELACIONADAS CON TRANSPORTE	-54252
800235053	MAERSK COLOMBIA S.A.	BOGOTA-D.C.-BOGOTA D.C.	BOGOTA D.C.	OTRAS ACTIVIDADES RELACIONADAS CON TRANSPORTE	-438155
800251957	SIACO SIA LTDA	FONTIBON-BOGOTA D.C.	BOGOTA D.C.	OTRAS ACTIVIDADES RELACIONADAS CON TRANSPORTE	-315732
800256551	ISACOL S.A	CARTAGENA-BOLIVAR	BOLIVAR	OTRAS ACTIVIDADES RELACIONADAS CON TRANSPORTE	70949
802008798	AEREO MARITIMO CARGO LTDA	BARRANQUILLA-ATLANTICO	ATLANTICO	OTRAS ACTIVIDADES RELACIONADAS CON TRANSPORTE	15156
802019981	SCS ADUANERA INC.	BARRANQUILLA-ATLANTICO	ATLANTICO	OTRAS ACTIVIDADES RELACIONADAS CON TRANSPORTE	1750
806004303	INTERSHIP AGENCY SAS	CARTAGENA-BOLIVAR	BOLIVAR	OTRAS ACTIVIDADES RELACIONADAS CON TRANSPORTE	259518
811001259	AGENCIA DE ADUANAS ROLDAN S.A. NIVEL 1	MEDELLIN-ANTIOQUIA	ANTIOQUIA	OTRAS ACTIVIDADES RELACIONADAS CON TRANSPORTE	736134
811032967	INDUSTRIAL AERONAUTICA S.A.	MEDELLIN-ANTIOQUIA	ANTIOQUIA	OTRAS ACTIVIDADES RELACIONADAS CON TRANSPORTE	122663
815002882	GLOBALOG S A	PALMIRA-VALLE	VALLE	OTRAS ACTIVIDADES RELACIONADAS CON TRANSPORTE	347745
830002571	AGENCIA DE ADUANAS AVIATUR LTDA. NIVEL 1.	FONTIBON-BOGOTA D.C.	BOGOTA D.C.	OTRAS ACTIVIDADES RELACIONADAS CON TRANSPORTE	9433
830003079	AGENCIA DE ADUANAS PROFESIONAL S.A NIVEL 1	BOGOTA-D.C.-BOGOTA D.C.	BOGOTA D.C.	OTRAS ACTIVIDADES RELACIONADAS CON TRANSPORTE	78766
830003940	AIRSEATRANS S.A. EN ACUERDO DE REESTRUCTURACIÓN.	BOGOTA-D.C.-BOGOTA D.C.	BOGOTA D.C.	OTRAS ACTIVIDADES RELACIONADAS CON TRANSPORTE	-330579
830003960	COLMAS SOCIEDAD DE INTERMEDIACION ADUANERA LTDA	BOGOTA-D.C.-BOGOTA D.C.	BOGOTA D.C.	OTRAS ACTIVIDADES RELACIONADAS CON TRANSPORTE	369561
830005423	EXCEL SOCIEDAD DE INTERMEDIACION ADUANERA LTDA	BOGOTA-D.C.-BOGOTA D.C.	BOGOTA D.C.	OTRAS ACTIVIDADES RELACIONADAS CON TRANSPORTE	193748
830008510	AMERICAN SIA S.A.	BOGOTA-D.C.-BOGOTA D.C.	BOGOTA D.C.	OTRAS ACTIVIDADES RELACIONADAS CON TRANSPORTE	-345914
830050590	JB LOGISTIC LTDA	BOGOTA-D.C.-BOGOTA D.C.	BOGOTA D.C.	OTRAS ACTIVIDADES RELACIONADAS CON TRANSPORTE	64002
830055467	ROHE & LIESENFELD LTDA	BOGOTA-D.C.-BOGOTA D.C.	BOGOTA D.C.	OTRAS ACTIVIDADES RELACIONADAS CON TRANSPORTE	1189976
830063139	AIMARCOL S A S	FONTIBON-BOGOTA D.C.	BOGOTA D.C.	OTRAS ACTIVIDADES RELACIONADAS CON TRANSPORTE	-430579
830080634	DAMCO COLOMBIA LIMITADA	BOGOTA-D.C.-BOGOTA D.C.	BOGOTA D.C.	OTRAS ACTIVIDADES RELACIONADAS CON TRANSPORTE	-242017
830081675	SCS ADUANERA INC. SUCURSAL COLOMBIA	CALI-VALLE	VALLE	OTRAS ACTIVIDADES RELACIONADAS CON TRANSPORTE	8533
830085256	GRUPO LOGISTICO INTEGRADO S.A	BOGOTA-D.C.-BOGOTA D.C.	BOGOTA D.C.	OTRAS ACTIVIDADES RELACIONADAS CON TRANSPORTE	188094
830098132	SOCIEDAD DE INTERMEDIACION ADUANERA INTERLOGISTICA S A	BOGOTA-D.C.-BOGOTA D.C.	BOGOTA D.C.	OTRAS ACTIVIDADES RELACIONADAS CON TRANSPORTE	542490
830136560	LOGISTICS SUPPLIER GROUP S.A.	BOGOTA-D.C.-BOGOTA D.C.	BOGOTA D.C.	OTRAS ACTIVIDADES RELACIONADAS CON TRANSPORTE	203143
835001707	SCS ADUANERA INC	CALI-VALLE	VALLE	OTRAS ACTIVIDADES RELACIONADAS CON TRANSPORTE	6719
860005101	EDUARDO L. GERLEIN S.A.	BOGOTA-D.C.-BOGOTA D.C.	BOGOTA D.C.	OTRAS ACTIVIDADES RELACIONADAS CON TRANSPORTE	2080618
860006765	CIA. TRANSPORTADORA S.A.	BOGOTA-D.C.-BOGOTA D.C.	BOGOTA D.C.	OTRAS ACTIVIDADES RELACIONADAS CON TRANSPORTE	4265923
860030380	DHL GLOBAL FORWARDING (COLOMBIA) LTDA.	BOGOTA-D.C.-BOGOTA D.C.	BOGOTA D.C.	OTRAS ACTIVIDADES RELACIONADAS CON TRANSPORTE	-1023859
860040972	SERVICIOS SAN JOSE LTDA	SOACHA-CUNDINAMARCA	CUNDINAMARCA	OTRAS ACTIVIDADES RELACIONADAS CON TRANSPORTE	137364
860070048	COLMARES LTDA	BARRANQUILLA-ATLANTICO	ATLANTICO	OTRAS ACTIVIDADES RELACIONADAS CON TRANSPORTE	912711
860078039	GRANANDINA DE ADUANAS LTDA. SOCIEDAD DE INTERMEDIACION ADUANERA	BOGOTA-D.C.-BOGOTA D.C.	BOGOTA D.C.	OTRAS ACTIVIDADES RELACIONADAS CON TRANSPORTE	36381
860078275	ADUANERA MUNDIAL S I A LTDA	BOGOTA-D.C.-BOGOTA D.C.	BOGOTA D.C.	OTRAS ACTIVIDADES RELACIONADAS CON TRANSPORTE	7442
860351235	TRANSLAGO LTDA.	BOGOTA-D.C.-BOGOTA D.C.	BOGOTA D.C.	OTRAS ACTIVIDADES RELACIONADAS CON TRANSPORTE	1798498
860401731	ASESORIAS DE ADUANA S.I. A. LTDA.	BOGOTA-D.C.-BOGOTA D.C.	BOGOTA D.C.	OTRAS ACTIVIDADES RELACIONADAS CON TRANSPORTE	-37321
860500475	INTERANDINA INTERNACIONAL LTDA	BOGOTA-D.C.-BOGOTA D.C.	BOGOTA D.C.	OTRAS ACTIVIDADES RELACIONADAS CON TRANSPORTE	249634
860535640	ABC CARGO LOGISTIC S.A.	BOGOTA-D.C.-BOGOTA D.C.	BOGOTA D.C.	OTRAS ACTIVIDADES RELACIONADAS CON TRANSPORTE	136928
860536003	REPECEV SIA S.A.	BOGOTA-D.C.-BOGOTA D.C.	BOGOTA D.C.	OTRAS ACTIVIDADES RELACIONADAS CON TRANSPORTE	620700
890105424	AGENCIA DE ADUANAS SAETA S.A.S NIVEL 1	BARRANQUILLA-ATLANTICO	ATLANTICO	OTRAS ACTIVIDADES RELACIONADAS CON TRANSPORTE	135620
890107200	AGENCIA MARITIMA INTERNACIONAL LTDA.	BARRANQUILLA-ATLANTICO	ATLANTICO	OTRAS ACTIVIDADES RELACIONADAS CON TRANSPORTE	12768
890323585	DELIO ARISTIZABAL & CIA S.C. S.I.A.	CALI-VALLE	VALLE	OTRAS ACTIVIDADES RELACIONADAS CON TRANSPORTE	40720
890403420	AGENTES EN ADUANA Y COMERCIO EXTERIOR LTDA. AGENCOMEX	CARTAGENA-BOLIVAR	BOLIVAR	OTRAS ACTIVIDADES RELACIONADAS CON TRANSPORTE	118917
900125003	ABATAR LOGISTIC S.A. SUCURSAL COLOMBIA	PALMIRA-VALLE	VALLE	OTRAS ACTIVIDADES RELACIONADAS CON TRANSPORTE	-36138
800002083	HIDROCULTIVOS DE LA COSTA LTDA	CARTAGENA-BOLIVAR	BOLIVAR	PESCA, PISCICULTURA Y ACTIVIDADES RELACIONADAS	2733
800026901	PRODUMAR S A - EN CONCORDATO	TUMACO-NARINO	NARINO	PESCA, PISCICULTURA Y ACTIVIDADES RELACIONADAS	-121483
800072656	PESCADOS FRESCOS DE COLOMBIA PEZFRESCO S.A.	PEREIRA-RISARALDA	RISARALDA	PESCA, PISCICULTURA Y ACTIVIDADES RELACIONADAS	-99378
800074553	PETROLEUM EQUIPMENT INTERNATIONAL LTDA	BOGOTA-D.C.-BOGOTA D.C.	BOGOTA D.C.	PESCA, PISCICULTURA Y ACTIVIDADES RELACIONADAS	794787
800156499	ACUAESPECIES LTDA.	GUAMO-TOLIMA	TOLIMA	PESCA, PISCICULTURA Y ACTIVIDADES RELACIONADAS	2141
800179236	LANGOSTINOS DEL LLANO LIMITADA	BOGOTA-D.C.-BOGOTA D.C.	BOGOTA D.C.	PESCA, PISCICULTURA Y ACTIVIDADES RELACIONADAS	2438
800192049	TRUCHAS BELMIRA LTDA	MEDELLIN-ANTIOQUIA	ANTIOQUIA	PESCA, PISCICULTURA Y ACTIVIDADES RELACIONADAS	90
800251710	PISCICOLA NEW YORK S.A.	NEIVA-HUILA	HUILA	PESCA, PISCICULTURA Y ACTIVIDADES RELACIONADAS	2672253
802018809	COMERCIALIZADORA INTERNACIONAL DE CAMARONES Y OTRAS ESPE	BARRANQUILLA-ATLANTICO	ATLANTICO	PESCA, PISCICULTURA Y ACTIVIDADES RELACIONADAS	-5428
806007143	DUET FISHERY LTDA	CARTAGENA-BOLIVAR	BOLIVAR	PESCA, PISCICULTURA Y ACTIVIDADES RELACIONADAS	34744
806013048	AGROPECUARIA EL SILENCIO LIMITADA	CARTAGENA-BOLIVAR	BOLIVAR	PESCA, PISCICULTURA Y ACTIVIDADES RELACIONADAS	-60000
813001492	COMEPEZ S.A.	NEIVA-HUILA	HUILA	PESCA, PISCICULTURA Y ACTIVIDADES RELACIONADAS	401307
813002802	COMPAÑIA AGROINDUSTRIAL Y COMERCIAL 3C LTDA	NEIVA-HUILA	HUILA	PESCA, PISCICULTURA Y ACTIVIDADES RELACIONADAS	582451
813007720	BABILLOS FISH S.A.	NEIVA-HUILA	HUILA	PESCA, PISCICULTURA Y ACTIVIDADES RELACIONADAS	30685

813010505	COMPAÑIA AGROINDUSTRIAL Y COMERCIAL PACANDE LTDA	NEIVA-HUILA	HUILA	PESCA, PISCICULTURA Y ACTIVIDADES RELACIONADAS	133621
822006281	COMERCIALIZADORA EL TRIUNFO LIMITADA	VILLAVICENCIO-META	META	PESCA, PISCICULTURA Y ACTIVIDADES RELACIONADAS	140801
822007330	PRIMAVERA AQUACULTURA LTDA	GUAMAL-META	META	PESCA, PISCICULTURA Y ACTIVIDADES RELACIONADAS	18476
835000007	HARINAS Y ACEITES DE PESCADO DE MAR S.A. HARIMAR S.A.	BUENAVENTURA-VALLE	VALLE	PESCA, PISCICULTURA Y ACTIVIDADES RELACIONADAS	-2001854
835000807	SOC. DE COMERC. INTERNAC. DE LANGOSTINOS DEL PACIFICO S.A.	BUENAVENTURA-VALLE	VALLE	PESCA, PISCICULTURA Y ACTIVIDADES RELACIONADAS	-31197
835001216	SOCIEDAD DE COMERCIALIZACION INTERNACIONAL EL GRAN LANGOS	BUENAVENTURA-VALLE	VALLE	PESCA, PISCICULTURA Y ACTIVIDADES RELACIONADAS	60470
835002015	COLOMBIANA DE PESCADORES DEL PACIFICO S.A.	BUENAVENTURA-VALLE	VALLE	PESCA, PISCICULTURA Y ACTIVIDADES RELACIONADAS	43314
860056147	GHER ASOCIADOS LTDA	BOGOTA-D.C.-BOGOTA D.C.	BOGOTA D.C.	PESCA, PISCICULTURA Y ACTIVIDADES RELACIONADAS	25420
860063082	EMPRESA COLOMBIANA PESQUERA DE TOLU S.A	TOLU-SUCRE	SUCRE	PESCA, PISCICULTURA Y ACTIVIDADES RELACIONADAS	68773
860352081	POSTLARVAS DEL CARIBE S.A.	CARTAGENA-BOLIVAR	BOLIVAR	PESCA, PISCICULTURA Y ACTIVIDADES RELACIONADAS	-875744
860530345	INVERSIONES CAMARONERAS S.A.	BOGOTA-D.C.-BOGOTA D.C.	BOGOTA D.C.	PESCA, PISCICULTURA Y ACTIVIDADES RELACIONADAS	-56654
890313169	MARISCOS DEL LITORAL LTDA	BOGOTA-D.C.-BOGOTA D.C.	BOGOTA D.C.	PESCA, PISCICULTURA Y ACTIVIDADES RELACIONADAS	-126316
890318270	PISCIFACTORIA EL DIVISO LTDA	POPAYAN-CAUCA	CAUCA	PESCA, PISCICULTURA Y ACTIVIDADES RELACIONADAS	114122
890406091	MARICULTURA DEL CARIBE LTDA	CARTAGENA-BOLIVAR	BOLIVAR	PESCA, PISCICULTURA Y ACTIVIDADES RELACIONADAS	-354
890931654	SOCIEDAD DE COMERCIALIZACION INTERNACIONAL OCEANOS S.A.	CARTAGENA-BOLIVAR	BOLIVAR	PESCA, PISCICULTURA Y ACTIVIDADES RELACIONADAS	-26646271
890936600	C I BALBOA S A	MEDELLIN-ANTIOQUIA	ANTIOQUIA	PESCA, PISCICULTURA Y ACTIVIDADES RELACIONADAS	-1481936
891104736	PROCESADORA Y COMERCIALIZADORA DE ALIMENTOS S.A.	NEIVA-HUILA	HUILA	PESCA, PISCICULTURA Y ACTIVIDADES RELACIONADAS	8872
891300691	ASTURIAS Y GENOVA DE CABAL CABAL Y CIA	CALI-VALLE	VALLE	PESCA, PISCICULTURA Y ACTIVIDADES RELACIONADAS	5460454
891303139	PRODUCTOS AGROPECUARIOS LTDA Y CIA S. EN C.S.	BUGA-VALLE	VALLE	PESCA, PISCICULTURA Y ACTIVIDADES RELACIONADAS	-27651
900126024	DISPEZ RIO Y MAR S.A	BOGOTA-D.C.-BOGOTA D.C.	BOGOTA D.C.	PESCA, PISCICULTURA Y ACTIVIDADES RELACIONADAS	138759
806000058	COMERCIALIZADORA INTERNACIONAL PESQUEROS LTDA O C.I. COMEF	CARTAGENA-BOLIVAR	BOLIVAR	PESCA, PISCICULTURA Y ACTIVIDADES RELACIONADAS	81738
806008240	ATUNAMAR LTDA	CARTAGENA-BOLIVAR	BOLIVAR	PESCA, PISCICULTURA Y ACTIVIDADES RELACIONADAS	-13473
806012555	CARIBBEAN STAR LIMITADA	CARTAGENA-BOLIVAR	BOLIVAR	PESCA, PISCICULTURA Y ACTIVIDADES RELACIONADAS	5127
890324487	ACUAGRANJA LTDA	BOGOTA-D.C.-BOGOTA D.C.	BOGOTA D.C.	PESCA, PISCICULTURA Y ACTIVIDADES RELACIONADAS	316703
890405477	C I CARTAGENERA DE ACUACULTURA S A	CARTAGENA-BOLIVAR	BOLIVAR	PESCA, PISCICULTURA Y ACTIVIDADES RELACIONADAS	-13724731
900026265	COMEXTUN LIMITADA	CARTAGENA-BOLIVAR	BOLIVAR	PESCA, PISCICULTURA Y ACTIVIDADES RELACIONADAS	-57899
900036185	NORTH RIDING INC SUCURSAL COLOMBIA	BOGOTA-D.C.-BOGOTA D.C.	BOGOTA D.C.	PESCA, PISCICULTURA Y ACTIVIDADES RELACIONADAS	136453
900146035	COLUMBUS ENERGY SUCURSAL COLOMBIA	BOGOTA-D.C.-BOGOTA D.C.	BOGOTA D.C.	PESCA, PISCICULTURA Y ACTIVIDADES RELACIONADAS	-58677240
800006400	ALBERTO LECHONA Y CIA LTDA	MEDELLIN-ANTIOQUIA	ANTIOQUIA	EXPENDIO DE ALIMENTOS Y BEBIDAS	18384
800008964	RANDYS LTDA	BOGOTA-D.C.-BOGOTA D.C.	BOGOTA D.C.	EXPENDIO DE ALIMENTOS Y BEBIDAS	60874
800014487	RIO DE ENERO LTDA	CALI-VALLE	VALLE	EXPENDIO DE ALIMENTOS Y BEBIDAS	-39
800029845	MOSSALI Y CIA LTDA	BOGOTA-D.C.-BOGOTA D.C.	BOGOTA D.C.	EXPENDIO DE ALIMENTOS Y BEBIDAS	3297
800042835	MARVILLA S.A.	BUCARAMANGA-SANTANDER	SANTANDER	EXPENDIO DE ALIMENTOS Y BEBIDAS	71221
800084279	GIL Y BOHORQUEZ LTDA	BOGOTA-D.C.-BOGOTA D.C.	BOGOTA D.C.	EXPENDIO DE ALIMENTOS Y BEBIDAS	95067
800084809	JULIAN GONZALEZ Y CIA S.EN C.	CARTAGENA-BOLIVAR	BOLIVAR	EXPENDIO DE ALIMENTOS Y BEBIDAS	18830
800095036	DLK S.A.	BOGOTA-D.C.-BOGOTA D.C.	BOGOTA D.C.	EXPENDIO DE ALIMENTOS Y BEBIDAS	292917
800098726	INVERSIONES JUANFE LTDA	ENVIGADO-ANTIOQUIA	ANTIOQUIA	EXPENDIO DE ALIMENTOS Y BEBIDAS	-4300
800105842	INVERSIONES DAFFACH & CIA LTDA	CARTAGENA-BOLIVAR	BOLIVAR	EXPENDIO DE ALIMENTOS Y BEBIDAS	48501
800111561	LA RURAL S.A.	BOGOTA-D.C.-BOGOTA D.C.	BOGOTA D.C.	EXPENDIO DE ALIMENTOS Y BEBIDAS	79747
800124979	ADMINISTRADORA MONSERRATE LTDA	BOGOTA-D.C.-BOGOTA D.C.	BOGOTA D.C.	EXPENDIO DE ALIMENTOS Y BEBIDAS	178370
800155647	CONTRERAS Y AYALA LTDA	BUCARAMANGA-SANTANDER	SANTANDER	EXPENDIO DE ALIMENTOS Y BEBIDAS	89021
800163159	UNION DE APUESTAS DEL GUAVIARE LTDA	SAN-JOSE-DEL-GUAVIARE-GUA	GUAVIARE	EXPENDIO DE ALIMENTOS Y BEBIDAS	-47468
800168740	SOCIEDAD RESTAURANTES ITALIANOS LTDA SORITAL	BOGOTA-D.C.-BOGOTA D.C.	BOGOTA D.C.	EXPENDIO DE ALIMENTOS Y BEBIDAS	9583
800175758	CONCEN MIEL LTDA	BOGOTA-D.C.-BOGOTA D.C.	BOGOTA D.C.	EXPENDIO DE ALIMENTOS Y BEBIDAS	-3361
800179336	INVERSIONES IBERO-CARIBE LTDA	BOGOTA-D.C.-BOGOTA D.C.	BOGOTA D.C.	EXPENDIO DE ALIMENTOS Y BEBIDAS	184565
800180330	COMPAÑIA DE ALIMENTOS COLOMBIANOS CALCO S.A.	MEDELLIN-ANTIOQUIA	ANTIOQUIA	EXPENDIO DE ALIMENTOS Y BEBIDAS	329685
800188463	RESTAURANTES CALI VIEJO S.A	CALI-VALLE	VALLE	EXPENDIO DE ALIMENTOS Y BEBIDAS	126792
800198454	AL PUNTO LTDA.	CALI-VALLE	VALLE	EXPENDIO DE ALIMENTOS Y BEBIDAS	134310
800199043	J.S. LIMITADA	MEDELLIN-ANTIOQUIA	ANTIOQUIA	EXPENDIO DE ALIMENTOS Y BEBIDAS	-200899
800251608	RESTAURANTE ANTICUARIO SAN LORENZO LTDA	BOGOTA-D.C.-BOGOTA D.C.	BOGOTA D.C.	EXPENDIO DE ALIMENTOS Y BEBIDAS	10783
802003672	INVERSIONES MAG MONDONGO S.A	BARRANQUILLA-ATLANTICO	ATLANTICO	EXPENDIO DE ALIMENTOS Y BEBIDAS	89637
802007409	SUBARASHII SUSHI BAR LTDA	BARRANQUILLA-ATLANTICO	ATLANTICO	EXPENDIO DE ALIMENTOS Y BEBIDAS	37480
802015493	ARCOS UNIDOS LTDA.& CIA S.C.A. EN LIQUIDACION	BARRANQUILLA-ATLANTICO	ATLANTICO	EXPENDIO DE ALIMENTOS Y BEBIDAS	297888
802017535	PIZZERIA NONNA ROSA LIMITADA	BARRANQUILLA-ATLANTICO	ATLANTICO	EXPENDIO DE ALIMENTOS Y BEBIDAS	13174
802019657	DEVIS GOURMET LTDA	BARRANQUILLA-ATLANTICO	ATLANTICO	EXPENDIO DE ALIMENTOS Y BEBIDAS	84881
804000037	CARACOL PIZZERIA LIMITADA	BUCARAMANGA-SANTANDER	SANTANDER	EXPENDIO DE ALIMENTOS Y BEBIDAS	16383
804000601	CLUB CAMPESTRE DE BUCARAMANGA S.A	FLORIDABLANCA-SANTANDER	SANTANDER	EXPENDIO DE ALIMENTOS Y BEBIDAS	271062

804006421	RESTAURANTE MENZULY LTDA	BUCARAMANGA-SANTANDER	SANTANDER	EXPENDIO DE ALIMENTOS Y BEBIDAS	34746
804013657	LATIN FOOD SERVICES Y CIA LTDA.	FLORIDABLANCA-SANTANDER	SANTANDER	EXPENDIO DE ALIMENTOS Y BEBIDAS	206015
805009080	ARKA S.A.	CALI-VALLE	VALLE	EXPENDIO DE ALIMENTOS Y BEBIDAS	-1061515
805011229	INVERSIONES LASSNER LTDA.	CALI-VALLE	VALLE	EXPENDIO DE ALIMENTOS Y BEBIDAS	335756
805013481	RANCHO CLARO S.A.	CALI-VALLE	VALLE	EXPENDIO DE ALIMENTOS Y BEBIDAS	239112
805017170	GESTIONES ESTRATEGICAS S.A.	CALI-VALLE	VALLE	EXPENDIO DE ALIMENTOS Y BEBIDAS	72228
805018844	ALVAREZ JARAMILLO S.A. EN ACUERDO DE REESTRUCTURACIÓN.	CALI-VALLE	VALLE	EXPENDIO DE ALIMENTOS Y BEBIDAS	-101899
806003446	DEL MAR S.A.	CARTAGENA-BOLIVAR	BOLIVAR	EXPENDIO DE ALIMENTOS Y BEBIDAS	206270
806016240	PONTI S.A	CARTAGENA-BOLIVAR	BOLIVAR	EXPENDIO DE ALIMENTOS Y BEBIDAS	9769
811013025	THREE AMIGOS LTDA.	MEDELLIN-ANTIOQUIA	ANTIOQUIA	EXPENDIO DE ALIMENTOS Y BEBIDAS	112251
811018615	J & C DELICIAS LIMITADA	MEDELLIN-ANTIOQUIA	ANTIOQUIA	EXPENDIO DE ALIMENTOS Y BEBIDAS	147787
811029535	INVERPIZZA S.A	MEDELLIN-ANTIOQUIA	ANTIOQUIA	EXPENDIO DE ALIMENTOS Y BEBIDAS	62690
811034345	CASA DEL GANADERO S.A.	SABANETA-ANTIOQUIA	ANTIOQUIA	EXPENDIO DE ALIMENTOS Y BEBIDAS	-26460
811034562	LA RECETA Y CIA S.A.	MEDELLIN-ANTIOQUIA	ANTIOQUIA	EXPENDIO DE ALIMENTOS Y BEBIDAS	494519
811035961	HATOVIEJO LIMITADA	MEDELLIN-ANTIOQUIA	ANTIOQUIA	EXPENDIO DE ALIMENTOS Y BEBIDAS	135057
811040789	GOURMET Y COCINA EXPRESS LTDA	MEDELLIN-ANTIOQUIA	ANTIOQUIA	EXPENDIO DE ALIMENTOS Y BEBIDAS	-26720
812002335	RENACIMIENTO LTDA.	MONTERIA-CORDOBA	CORDOBA	EXPENDIO DE ALIMENTOS Y BEBIDAS	333842
812002997	ATLANTIC BEEF LTDA.	MONTERIA-CORDOBA	CORDOBA	EXPENDIO DE ALIMENTOS Y BEBIDAS	28810
812005785	ANDES BEEF LTDA	MONTERIA-CORDOBA	CORDOBA	EXPENDIO DE ALIMENTOS Y BEBIDAS	337188
816003740	ALIMENTOS Y SERVICIOS LTDA.EN ACUERDOS DE REESTRUCTURACION	DOS-QUEBRADAS-RISARALDA	RISARALDA	EXPENDIO DE ALIMENTOS Y BEBIDAS	0
816007746	FAM LTDA	SANTA-ROSA-DE-CABAL-RISAR	RISARALDA	EXPENDIO DE ALIMENTOS Y BEBIDAS	-17176
822006904	INVERSIONES C.G.S. S.A.	VILLAVICENCIO-META	META	EXPENDIO DE ALIMENTOS Y BEBIDAS	23614
830006557	INVERSIONES CASMON Y CIA LTDA OPERADORA DE FRANQUICIA KOKK	BOGOTA-D.C.-BOGOTA D.C.	BOGOTA D.C.	EXPENDIO DE ALIMENTOS Y BEBIDAS	-35585
830008628	MASTER SERVICES LTDA.	BOGOTA-D.C.-BOGOTA D.C.	BOGOTA D.C.	EXPENDIO DE ALIMENTOS Y BEBIDAS	144954
830010438	SERVICIOS ALIMENTICIOS ALDIMARK LTDA	BOGOTA-D.C.-BOGOTA D.C.	BOGOTA D.C.	EXPENDIO DE ALIMENTOS Y BEBIDAS	96930
830013814	INVERSIONES MONPER Y CIA LTDA Y COMPAÑIA OPERADORA DE FRAI	BOGOTA-D.C.-BOGOTA D.C.	BOGOTA D.C.	EXPENDIO DE ALIMENTOS Y BEBIDAS	-40053
830019522	ARMADILLO LTDA	BOGOTA-D.C.-BOGOTA D.C.	BOGOTA D.C.	EXPENDIO DE ALIMENTOS Y BEBIDAS	90887
830019769	ARCHIE`S COLOMBIA S.A	BOGOTA-D.C.-BOGOTA D.C.	BOGOTA D.C.	EXPENDIO DE ALIMENTOS Y BEBIDAS	-4218382
830020384	IL CUOCO S .A	BOGOTA-D.C.-BOGOTA D.C.	BOGOTA D.C.	EXPENDIO DE ALIMENTOS Y BEBIDAS	39168
830020641	CAFELINSA LTDA	BOGOTA-D.C.-BOGOTA D.C.	BOGOTA D.C.	EXPENDIO DE ALIMENTOS Y BEBIDAS	78358
830027609	ENTREPUES LTDA	BOGOTA-D.C.-BOGOTA D.C.	BOGOTA D.C.	EXPENDIO DE ALIMENTOS Y BEBIDAS	41257
830028687	SOCIEDAD DE TRABAJADORES EXTRABAJADORES Y PENSIONADOS S	BOGOTA-D.C.-BOGOTA D.C.	BOGOTA D.C.	EXPENDIO DE ALIMENTOS Y BEBIDAS	-19744
830032169	SANZIN S.A.	BOGOTA-D.C.-BOGOTA D.C.	BOGOTA D.C.	EXPENDIO DE ALIMENTOS Y BEBIDAS	250149
830038062	FRANQUICIAS LATINOAMERICANAS S.A SUCURSAL COLOMBIA	BOGOTA-D.C.-BOGOTA D.C.	BOGOTA D.C.	EXPENDIO DE ALIMENTOS Y BEBIDAS	148281
830039209	ACCENTO LIBROS & ACCESORIOS LTDA	BOGOTA-D.C.-BOGOTA D.C.	BOGOTA D.C.	EXPENDIO DE ALIMENTOS Y BEBIDAS	-157195
830041242	KATKAS LTDA	BOGOTA-D.C.-BOGOTA D.C.	BOGOTA D.C.	EXPENDIO DE ALIMENTOS Y BEBIDAS	102573
830043976	ISLA DEL MAR LTDA	BOGOTA-D.C.-BOGOTA D.C.	BOGOTA D.C.	EXPENDIO DE ALIMENTOS Y BEBIDAS	10114
830044008	CARECA S.A.	BOGOTA-D.C.-BOGOTA D.C.	BOGOTA D.C.	EXPENDIO DE ALIMENTOS Y BEBIDAS	38299
830047105	BAGATELLE LTDA.	BOGOTA-D.C.-BOGOTA D.C.	BOGOTA D.C.	EXPENDIO DE ALIMENTOS Y BEBIDAS	79165
830047411	KATA LTDA	BOGOTA-D.C.-BOGOTA D.C.	BOGOTA D.C.	EXPENDIO DE ALIMENTOS Y BEBIDAS	1303507
830047537	LAO KAO S.A.	BOGOTA-D.C.-BOGOTA D.C.	BOGOTA D.C.	EXPENDIO DE ALIMENTOS Y BEBIDAS	412781
830057750	S I A LIMITADA	BOGOTA-D.C.-BOGOTA D.C.	BOGOTA D.C.	EXPENDIO DE ALIMENTOS Y BEBIDAS	-523580
830063586	HORELSA LTDA	BOGOTA-D.C.-BOGOTA D.C.	BOGOTA D.C.	EXPENDIO DE ALIMENTOS Y BEBIDAS	5466
830063664	GRUPO CARBON DE PALO LTDA	BOGOTA-D.C.-BOGOTA D.C.	BOGOTA D.C.	EXPENDIO DE ALIMENTOS Y BEBIDAS	15254
830071221	OMAR L CRUZ RAMOS Y CIA LTDA	BOGOTA-D.C.-BOGOTA D.C.	BOGOTA D.C.	EXPENDIO DE ALIMENTOS Y BEBIDAS	12713
830075802	FLOREZ VELASQUEZ Y CIA S EN C	BOGOTA-D.C.-BOGOTA D.C.	BOGOTA D.C.	EXPENDIO DE ALIMENTOS Y BEBIDAS	-23797
830078509	CROWN CAMP SERVICE LTDA	BOGOTA-D.C.-BOGOTA D.C.	BOGOTA D.C.	EXPENDIO DE ALIMENTOS Y BEBIDAS	377187
830081427	TAKAMI S A	BOGOTA-D.C.-BOGOTA D.C.	BOGOTA D.C.	EXPENDIO DE ALIMENTOS Y BEBIDAS	339283
830083944	MICHELLENINA SAS	BOGOTA-D.C.-BOGOTA D.C.	BOGOTA D.C.	EXPENDIO DE ALIMENTOS Y BEBIDAS	106060
830086392	SERVINUTRIR LTDA	BOGOTA-D.C.-BOGOTA D.C.	BOGOTA D.C.	EXPENDIO DE ALIMENTOS Y BEBIDAS	198139
830087405	RESTAURANTES KOMPOLLO LTDA	BOGOTA-D.C.-BOGOTA D.C.	BOGOTA D.C.	EXPENDIO DE ALIMENTOS Y BEBIDAS	1109
830092061	HRC DE COLOMBIA S A	BOGOTA-D.C.-BOGOTA D.C.	BOGOTA D.C.	EXPENDIO DE ALIMENTOS Y BEBIDAS	-423396
830093773	GRUPO COMERCIAL SAGAL LTDA.	BOGOTA-D.C.-BOGOTA D.C.	BOGOTA D.C.	EXPENDIO DE ALIMENTOS Y BEBIDAS	15050
830094520	FOOD SERVICES DEL CARIBE S.A.	BOGOTA-D.C.-BOGOTA D.C.	BOGOTA D.C.	EXPENDIO DE ALIMENTOS Y BEBIDAS	428202
830101778	FRANQUICIA Y CONCESIONES S.A.	BOGOTA-D.C.-BOGOTA D.C.	BOGOTA D.C.	EXPENDIO DE ALIMENTOS Y BEBIDAS	225695
830103515	GRUPO C B C S A	BOGOTA-D.C.-BOGOTA D.C.	BOGOTA D.C.	EXPENDIO DE ALIMENTOS Y BEBIDAS	2105377
830112878	SERANDINA S A	BOGOTA-D.C.-BOGOTA D.C.	BOGOTA D.C.	EXPENDIO DE ALIMENTOS Y BEBIDAS	983144

830115239	INVERSIONES EL CARNAL LTDA	BOGOTA-D.C.-BOGOTA D.C.	BOGOTA D.C.	EXPENDIO DE ALIMENTOS Y BEBIDAS	85730
830115493	SOCIEDAD DAMARISCOS LTDA	BOGOTA-D.C.-BOGOTA D.C.	BOGOTA D.C.	EXPENDIO DE ALIMENTOS Y BEBIDAS	-548364
830128070	KENVELO S.A.	BOGOTA-D.C.-BOGOTA D.C.	BOGOTA D.C.	EXPENDIO DE ALIMENTOS Y BEBIDAS	73297
830129394	SPOLETO CULINARIA ITALIANA S.A.S	BOGOTA-D.C.-BOGOTA D.C.	BOGOTA D.C.	EXPENDIO DE ALIMENTOS Y BEBIDAS	81146
830129418	FISH MARKET FRAGATA LTDA.	BOGOTA-D.C.-BOGOTA D.C.	BOGOTA D.C.	EXPENDIO DE ALIMENTOS Y BEBIDAS	47921
830134030	INVERKAV S.A.S	BOGOTA-D.C.-BOGOTA D.C.	BOGOTA D.C.	EXPENDIO DE ALIMENTOS Y BEBIDAS	180964
830135186	LA BIFERIA S.A.	BOGOTA-D.C.-BOGOTA D.C.	BOGOTA D.C.	EXPENDIO DE ALIMENTOS Y BEBIDAS	61313
830136548	PLATICAR LTDA	BOGOTA-D.C.-BOGOTA D.C.	BOGOTA D.C.	EXPENDIO DE ALIMENTOS Y BEBIDAS	47820
830142932	INVERSIONES MIRADOS LTDA	BOGOTA-D.C.-BOGOTA D.C.	BOGOTA D.C.	EXPENDIO DE ALIMENTOS Y BEBIDAS	-179457
830144056	HAMBURGUESERIAS LIMITADA	BOGOTA-D.C.-BOGOTA D.C.	BOGOTA D.C.	EXPENDIO DE ALIMENTOS Y BEBIDAS	71732
830144557	HARRYSASAS	BOGOTA-D.C.-BOGOTA D.C.	BOGOTA D.C.	EXPENDIO DE ALIMENTOS Y BEBIDAS	623234
830505410	LEGARRA S.A.	BOGOTA-D.C.-BOGOTA D.C.	BOGOTA D.C.	EXPENDIO DE ALIMENTOS Y BEBIDAS	92216
830507165	RESTAURANTE LA JUGUETERIA S.A.	BOGOTA-D.C.-BOGOTA D.C.	BOGOTA D.C.	EXPENDIO DE ALIMENTOS Y BEBIDAS	-192809
830507982	YADICH PERU LTDA	BOGOTA-D.C.-BOGOTA D.C.	BOGOTA D.C.	EXPENDIO DE ALIMENTOS Y BEBIDAS	-32851
844000282	FALCK SERVICES LTDA	BOGOTA-D.C.-BOGOTA D.C.	BOGOTA D.C.	EXPENDIO DE ALIMENTOS Y BEBIDAS	955797
860005140	SURTIDORA DE AVES SUCURSAL LTDA	YOPAL-CASANARE	CASANARE	EXPENDIO DE ALIMENTOS Y BEBIDAS	49186
860025402	INVERSIONES ANGI LTDA EN ACUERDO DE REESTRUCTURACION	BOGOTA-D.C.-BOGOTA D.C.	BOGOTA D.C.	EXPENDIO DE ALIMENTOS Y BEBIDAS	-88789
860025461	COMPAÑIA COMERCIAL E INDUSTRIAL LA SABANA AVESCO S A	BOGOTA-D.C.-BOGOTA D.C.	BOGOTA D.C.	EXPENDIO DE ALIMENTOS Y BEBIDAS	628954
860044777	GRASOT LTDA	BOGOTA-D.C.-BOGOTA D.C.	BOGOTA D.C.	EXPENDIO DE ALIMENTOS Y BEBIDAS	99215
860047599	DESAYUNADERO EL CAÑON DEL CHICAMOCHA LTDA	BOGOTA-D.C.-BOGOTA D.C.	BOGOTA D.C.	EXPENDIO DE ALIMENTOS Y BEBIDAS	1229
860049026	RESTAURANTE TIPICO ANTIOQUEÑO LAS ACACIAS S.A.	BOGOTA-D.C.-BOGOTA D.C.	BOGOTA D.C.	EXPENDIO DE ALIMENTOS Y BEBIDAS	-39392
860049240	LONGANIZA LTDA	BOGOTA-D.C.-BOGOTA D.C.	BOGOTA D.C.	EXPENDIO DE ALIMENTOS Y BEBIDAS	-109083
860049609	MILSEN S.A	BOGOTA-D.C.-BOGOTA D.C.	BOGOTA D.C.	EXPENDIO DE ALIMENTOS Y BEBIDAS	25696
860050364	WIMPY COLOMBIANA LTDA	BOGOTA-D.C.-BOGOTA D.C.	BOGOTA D.C.	EXPENDIO DE ALIMENTOS Y BEBIDAS	0
860052844	JARAMILLO Y JARAMILLO LTDA	BOGOTA-D.C.-BOGOTA D.C.	BOGOTA D.C.	EXPENDIO DE ALIMENTOS Y BEBIDAS	-386827
860053949	INVERSIONES ADK S . A	BOGOTA-D.C.-BOGOTA D.C.	BOGOTA D.C.	EXPENDIO DE ALIMENTOS Y BEBIDAS	30144
860061403	P P C LTDA	BOGOTA-D.C.-BOGOTA D.C.	BOGOTA D.C.	EXPENDIO DE ALIMENTOS Y BEBIDAS	169487
860076919	CREPES Y WAFFLES S.A	BOGOTA-D.C.-BOGOTA D.C.	BOGOTA D.C.	EXPENDIO DE ALIMENTOS Y BEBIDAS	7023283
860078767	LA FRAGATA NORTE LTDA.	BOGOTA-D.C.-BOGOTA D.C.	BOGOTA D.C.	EXPENDIO DE ALIMENTOS Y BEBIDAS	52262
860350253	INMACULADA GUADALUPE Y AMIGOS EN CIA S.A.	CHIA-CUNDINAMARCA	CUNDINAMARCA	EXPENDIO DE ALIMENTOS Y BEBIDAS	1685794
860353059	INVERSIONES Y DISTRIBUCIONES ECOR LTDA	BOGOTA-D.C.-BOGOTA D.C.	BOGOTA D.C.	EXPENDIO DE ALIMENTOS Y BEBIDAS	-225274
860353923	RESTAURANTE LOMOS LTDA	BOGOTA-D.C.-BOGOTA D.C.	BOGOTA D.C.	EXPENDIO DE ALIMENTOS Y BEBIDAS	27342
860400736	COMERCIALIZADORA K Y K LTDA	BOGOTA-D.C.-BOGOTA D.C.	BOGOTA D.C.	EXPENDIO DE ALIMENTOS Y BEBIDAS	184176
860501868	TRAMONTI LTDA EN ACUERDO DE REESTRUCTURACION	BOGOTA-D.C.-BOGOTA D.C.	BOGOTA D.C.	EXPENDIO DE ALIMENTOS Y BEBIDAS	9182
860515204	PESQUERA JARAMILLO LTDA	BOGOTA-D.C.-BOGOTA D.C.	BOGOTA D.C.	EXPENDIO DE ALIMENTOS Y BEBIDAS	1025799
860528774	INTERMEDIA INTERAVES S.A.	BOGOTA-D.C.-BOGOTA D.C.	BOGOTA D.C.	EXPENDIO DE ALIMENTOS Y BEBIDAS	119213
860529876	SERVICIOS DAZA S.A EN REORGANIZACION	COTA-CUNDINAMARCA	CUNDINAMARCA	EXPENDIO DE ALIMENTOS Y BEBIDAS	-120287
860533413	I.R.C.C. LIMITADA INDUSTRIA DE RESTAURANTES CASUALES LTDA	BOGOTA-D.C.-BOGOTA D.C.	BOGOTA D.C.	EXPENDIO DE ALIMENTOS Y BEBIDAS	4987585
890112959	AMERICAN POLLO S.A.- AMERICAN BROASTED CHICKEN S.A.	BARRANQUILLA-ATLANTICO	ATLANTICO	EXPENDIO DE ALIMENTOS Y BEBIDAS	18224
890316660	VALENCIA Y SOTO LTDA	CALI-VALLE	VALLE	EXPENDIO DE ALIMENTOS Y BEBIDAS	149999
890327891	PRIMOS S.A	CALI-VALLE	VALLE	EXPENDIO DE ALIMENTOS Y BEBIDAS	-39003
890404848	RESTAURANTE BAR FUERTE DE SAN SEBASTIAN DEL PASTELILLO S.A.	CARTAGENA-BOLIVAR	BOLIVAR	EXPENDIO DE ALIMENTOS Y BEBIDAS	-18719
890913927	PROYECCION S.A.	MEDELLIN-ANTIOQUIA	ANTIOQUIA	EXPENDIO DE ALIMENTOS Y BEBIDAS	16537
890921162	CAFE LE GRIS S.A.	MEDELLIN-ANTIOQUIA	ANTIOQUIA	EXPENDIO DE ALIMENTOS Y BEBIDAS	154166
891401781	AVINCO S.A.	ENVIGADO-ANTIOQUIA	ANTIOQUIA	EXPENDIO DE ALIMENTOS Y BEBIDAS	-2084943
891412140	MI COMUNA S.A.	PEREIRA-RISARALDA	RISARALDA	EXPENDIO DE ALIMENTOS Y BEBIDAS	-61684
892400131	SANCHEZ LONDOÑO Y CIA LTDA	SAN-ANDRES-SAN ANDRES Y P	SAN ANDRES Y PR	EXPENDIO DE ALIMENTOS Y BEBIDAS	-52535
892400547	INVERSIONES BASMAGI TORRES LTDA	SAN-ANDRES-SAN ANDRES Y P	SAN ANDRES Y PR	EXPENDIO DE ALIMENTOS Y BEBIDAS	9947
900006238	LEOTROPICO LTDA	BOGOTA-D.C.-BOGOTA D.C.	BOGOTA D.C.	EXPENDIO DE ALIMENTOS Y BEBIDAS	25201
900050256	CHINA FUN SAS	BOGOTA-D.C.-BOGOTA D.C.	BOGOTA D.C.	EXPENDIO DE ALIMENTOS Y BEBIDAS	17339
900107637	EL TECHO MEXICANO LTDA	BOGOTA-D.C.-BOGOTA D.C.	BOGOTA D.C.	EXPENDIO DE ALIMENTOS Y BEBIDAS	78500
900124760	GRASOPENA S.A	BOGOTA-D.C.-BOGOTA D.C.	BOGOTA D.C.	EXPENDIO DE ALIMENTOS Y BEBIDAS	44841
900196411	ARAMARK COLOBIA SAS	BOGOTA-D.C.-BOGOTA D.C.	BOGOTA D.C.	EXPENDIO DE ALIMENTOS Y BEBIDAS	-143006
800209629	CIBAL GALLO HERRAN & CIA LTDA.	CALI-VALLE	VALLE	EXPENDIO DE ALIMENTOS Y BEBIDAS	15420
811014258	ALSIMONS LTDA	MEDELLIN-ANTIOQUIA	ANTIOQUIA	EXPENDIO DE ALIMENTOS Y BEBIDAS	45812
811040256	INVERSIONES VASQUEZ Y VASQUEZ LIMITADA	SABANETA-ANTIOQUIA	ANTIOQUIA	EXPENDIO DE ALIMENTOS Y BEBIDAS	24012
813011257	RIVERA Y CIA LIMITADA	NEIVA-HUILA	HUILA	EXPENDIO DE ALIMENTOS Y BEBIDAS	18990

830004627	GRUPO VISON Y CIA. LTDA.	BOGOTA-D.C.-BOGOTA D.C.	BOGOTA D.C.	EXPENDIO DE ALIMENTOS Y BEBIDAS	7493
860021351	IANNINI & SURACE LTDA.	BOGOTA-D.C.-BOGOTA D.C.	BOGOTA D.C.	EXPENDIO DE ALIMENTOS Y BEBIDAS	42045
860058411	TIBER LTDA	BOGOTA-D.C.-BOGOTA D.C.	BOGOTA D.C.	EXPENDIO DE ALIMENTOS Y BEBIDAS	-97339
900179639	CINNALOMBIA S.A. SUCURSAL COLOMBIA	BOGOTA-D.C.-BOGOTA D.C.	BOGOTA D.C.	EXPENDIO DE ALIMENTOS Y BEBIDAS	-230747
800041607	JARRIS LIMITADA	BUCARAMANGA-SANTANDER	SANTANDER	EXPENDIO DE ALIMENTOS Y BEBIDAS	53524
800079603	SERVICIOS DE ALIMENTACION LA VIANDA S.A	BARRANQUILLA-ATLANTICO	ATLANTICO	EXPENDIO DE ALIMENTOS Y BEBIDAS	231362
800143884	COMERCIALIZADORA CARIOCA LIMITADA EN CONCORDATO	BUGA-VALLE	VALLE	EXPENDIO DE ALIMENTOS Y BEBIDAS	-204160
800198984	COMESTIBLES B.B.Q S.A.	BOGOTA-D.C.-BOGOTA D.C.	BOGOTA D.C.	EXPENDIO DE ALIMENTOS Y BEBIDAS	855
800218930	PETROFOOD SERVICES S.A.	BOGOTA-D.C.-BOGOTA D.C.	BOGOTA D.C.	EXPENDIO DE ALIMENTOS Y BEBIDAS	-561132
811024829	ARCOS DORADOS PAISAS LTDA Y COMPAÑIA SOCIEDAD EN COMANDIT	MEDELLIN-ANTIOQUIA	ANTIOQUIA	EXPENDIO DE ALIMENTOS Y BEBIDAS	-344183
811032603	INVERPIN S.A.	MEDELLIN-ANTIOQUIA	ANTIOQUIA	EXPENDIO DE ALIMENTOS Y BEBIDAS	29087
816005306	SAYONARA EU	PEREIRA-RISARALDA	RISARALDA	EXPENDIO DE ALIMENTOS Y BEBIDAS	28465
830017215	SORZA COMUNICACIONES CIA LIMITADA	BOGOTA-D.C.-BOGOTA D.C.	BOGOTA D.C.	EXPENDIO DE ALIMENTOS Y BEBIDAS	109921
830030507	CONALE LTDA	BOGOTA-D.C.-BOGOTA D.C.	BOGOTA D.C.	EXPENDIO DE ALIMENTOS Y BEBIDAS	-152504
830035306	CHESPRESS OPERADOR DE FRANQUICIA KOKORIKO LTDA	BOGOTA-D.C.-BOGOTA D.C.	BOGOTA D.C.	EXPENDIO DE ALIMENTOS Y BEBIDAS	53564
830051702	RESTAURANTE CARPACCIO R&F LTDA.	BOGOTA-D.C.-BOGOTA D.C.	BOGOTA D.C.	EXPENDIO DE ALIMENTOS Y BEBIDAS	15664
830052067	KOKOMONROPER LTDA COMPAÑIA OPERADORA DE FRANQUICIA KOK	BOGOTA-D.C.-BOGOTA D.C.	BOGOTA D.C.	EXPENDIO DE ALIMENTOS Y BEBIDAS	-69178
830100814	RODRIGUEZ UBERLANDIA Y CI SCA	BOGOTA-D.C.-BOGOTA D.C.	BOGOTA D.C.	EXPENDIO DE ALIMENTOS Y BEBIDAS	89267
830505876	INVERSIONES SANTA BARBARA RBR LTDA	BOGOTA-D.C.-BOGOTA D.C.	BOGOTA D.C.	EXPENDIO DE ALIMENTOS Y BEBIDAS	55294
860091466	INDUSTRIAS RB S.A.	BOGOTA-D.C.-BOGOTA D.C.	BOGOTA D.C.	EXPENDIO DE ALIMENTOS Y BEBIDAS	-51668
860512095	MAJOI LTDA	BOGOTA-D.C.-BOGOTA D.C.	BOGOTA D.C.	EXPENDIO DE ALIMENTOS Y BEBIDAS	26014
860513247	INDUSTRIAL HOTELERA Y ALIMENTOS LTDA - DIALIMENTOS LTDA	BOGOTA-D.C.-BOGOTA D.C.	BOGOTA D.C.	EXPENDIO DE ALIMENTOS Y BEBIDAS	100165
890929877	PROVEEMOS S.A.	BOGOTA-D.C.-BOGOTA D.C.	BOGOTA D.C.	EXPENDIO DE ALIMENTOS Y BEBIDAS	3926158
890938952	SALAMANCA ALIMENTACION INDUSTRIAL S.A .	BARRANQUILLA-ATLANTICO	ATLANTICO	EXPENDIO DE ALIMENTOS Y BEBIDAS	286890
891304904	PUNTOS RAPIDOS BOGOTA LTDA	BOGOTA-D.C.-BOGOTA D.C.	BOGOTA D.C.	EXPENDIO DE ALIMENTOS Y BEBIDAS	65205
891408584	FRISBY S.A.	DOS-QUEBRADAS-RISARALDA	RISARALDA	EXPENDIO DE ALIMENTOS Y BEBIDAS	1197161
900055374	SIPOTE BURRITO S.A.	BOGOTA-D.C.-BOGOTA D.C.	BOGOTA D.C.	EXPENDIO DE ALIMENTOS Y BEBIDAS	104008
900084611	RIOS & ZAMUDIO LTDA	BOGOTA-D.C.-BOGOTA D.C.	BOGOTA D.C.	EXPENDIO DE ALIMENTOS Y BEBIDAS	-34054
811027997	CARNICOS DEL PACIFICO SA	ENVIGADO-ANTIOQUIA	ANTIOQUIA	EXPENDIO DE ALIMENTOS Y BEBIDAS	-1159309
811038473	SERVI EXPRESS S.A	MEDELLIN-ANTIOQUIA	ANTIOQUIA	EXPENDIO DE ALIMENTOS Y BEBIDAS	67814
830033216	ADEMSEER S.A.	BOGOTA-D.C.-BOGOTA D.C.	BOGOTA D.C.	EXPENDIO DE ALIMENTOS Y BEBIDAS	3780
830038902	COLSUB S .A	BOGOTA-D.C.-BOGOTA D.C.	BOGOTA D.C.	EXPENDIO DE ALIMENTOS Y BEBIDAS	1184
830082177	PERINI Y PELFINI S.A.	BOGOTA-D.C.-BOGOTA D.C.	BOGOTA D.C.	EXPENDIO DE ALIMENTOS Y BEBIDAS	87528
860527672	CATERING DE COLOMBIA S A	BOGOTA-D.C.-BOGOTA D.C.	BOGOTA D.C.	EXPENDIO DE ALIMENTOS Y BEBIDAS	-253672
860528700	ALIMENTOS JOSE A LTDA	BOGOTA-D.C.-BOGOTA D.C.	BOGOTA D.C.	EXPENDIO DE ALIMENTOS Y BEBIDAS	68909
800010724	INDUSTRIAS ALIMENTICIAS VERACRUZ S.C.S	VILLAVICENCIO-META	META	EXPENDIO DE ALIMENTOS Y BEBIDAS	259278
800050383	DALIMENTOS LTDA	BOGOTA-D.C.-BOGOTA D.C.	BOGOTA D.C.	EXPENDIO DE ALIMENTOS Y BEBIDAS	13258
800102414	ALINCO S.A.	CALI-VALLE	VALLE	EXPENDIO DE ALIMENTOS Y BEBIDAS	-47448
800104819	BANQUETES SAL Y DULCE LTDA	BOGOTA-D.C.-BOGOTA D.C.	BOGOTA D.C.	EXPENDIO DE ALIMENTOS Y BEBIDAS	5785
800119647	PETROCASINOS S.A.	BUCARAMANGA-SANTANDER	SANTANDER	EXPENDIO DE ALIMENTOS Y BEBIDAS	354917
800176192	TOTAL FOOD LIMITADA	BOGOTA-D.C.-BOGOTA D.C.	BOGOTA D.C.	EXPENDIO DE ALIMENTOS Y BEBIDAS	79089
800230447	SODEXHO S.A.	BOGOTA-D.C.-BOGOTA D.C.	BOGOTA D.C.	EXPENDIO DE ALIMENTOS Y BEBIDAS	4762326
800244387	ARCOS DORADOS COLOMBIA LIMITADA Y COMPAÑIA SOCIEDAD EN CC	BOGOTA-D.C.-BOGOTA D.C.	BOGOTA D.C.	EXPENDIO DE ALIMENTOS Y BEBIDAS	-952911
800253799	CATERING Y CAFE C Y C S. A.	BOGOTA-D.C.-BOGOTA D.C.	BOGOTA D.C.	EXPENDIO DE ALIMENTOS Y BEBIDAS	17262
802011123	ESTRADA NAVARRO Y CIA LTDA	BARRANQUILLA-ATLANTICO	ATLANTICO	EXPENDIO DE ALIMENTOS Y BEBIDAS	387318
804013690	SIAN LTDA SERVICIOS INTEGRADOS DE ALIMENTACION Y NUTRICION L	BUCARAMANGA-SANTANDER	SANTANDER	EXPENDIO DE ALIMENTOS Y BEBIDAS	149992
804015249	AGRUPACION LIDER DE INVERSION SANTANDEREANA S.A.	FLORIDABLANCA-SANTANDER	SANTANDER	EXPENDIO DE ALIMENTOS Y BEBIDAS	18498
805009996	GASTRONORM S A EN REORGANIZACION	CALI-VALLE	VALLE	EXPENDIO DE ALIMENTOS Y BEBIDAS	-925480
805017782	SUMIALIMENTOS LTDA	CALI-VALLE	VALLE	EXPENDIO DE ALIMENTOS Y BEBIDAS	9852
805028123	ROMERO & BASTIDAS CIA LTDA	CALI-VALLE	VALLE	EXPENDIO DE ALIMENTOS Y BEBIDAS	86359
805029576	CATERING Y ALOJAMIENTO S A	CALI-VALLE	VALLE	EXPENDIO DE ALIMENTOS Y BEBIDAS	45108
814004357	UNI SERVICE LTDA	PASTO-NARINO	NARINO	EXPENDIO DE ALIMENTOS Y BEBIDAS	44259
830021990	GOURMET X-PERTS Y CIA LTDA	BOGOTA-D.C.-BOGOTA D.C.	BOGOTA D.C.	EXPENDIO DE ALIMENTOS Y BEBIDAS	56668
830023753	ALITER S.A.	BOGOTA-D.C.-BOGOTA D.C.	BOGOTA D.C.	EXPENDIO DE ALIMENTOS Y BEBIDAS	-335482
830028473	INVERSIONES CHOPINAR S A	BOGOTA-D.C.-BOGOTA D.C.	BOGOTA D.C.	EXPENDIO DE ALIMENTOS Y BEBIDAS	69763
830037540	SITEL DE COLOMBIA S.A	BOGOTA-D.C.-BOGOTA D.C.	BOGOTA D.C.	EXPENDIO DE ALIMENTOS Y BEBIDAS	-3069561
830038520	J L R ADMINISTRADORA S A	BOGOTA-D.C.-BOGOTA D.C.	BOGOTA D.C.	EXPENDIO DE ALIMENTOS Y BEBIDAS	163662

830044885	BODEGA Y COCINA S.A.	BOGOTA-D.C.-BOGOTA D.C.	BOGOTA D.C.	EXPENDIO DE ALIMENTOS Y BEBIDAS	51632
830061513	INELA LTDA	BOGOTA-D.C.-BOGOTA D.C.	BOGOTA D.C.	EXPENDIO DE ALIMENTOS Y BEBIDAS	74132
830067294	ALIMENTOS Y SERVICIOS INSTITUCIONALES COLOMER LTDA	USAQUEN-BOGOTA D.C.	BOGOTA D.C.	EXPENDIO DE ALIMENTOS Y BEBIDAS	105835
830069055	INVERSIONES CONECCIONES Y CIA. S. EN C.	BOGOTA-D.C.-BOGOTA D.C.	BOGOTA D.C.	EXPENDIO DE ALIMENTOS Y BEBIDAS	276823
830072313	INDUSTRIAS ALIMENTICIAS EL PAISA LTDA	BOGOTA-D.C.-BOGOTA D.C.	BOGOTA D.C.	EXPENDIO DE ALIMENTOS Y BEBIDAS	72756
830072754	NEISER COMUNICACIONES LTDA	BOGOTA-D.C.-BOGOTA D.C.	BOGOTA D.C.	EXPENDIO DE ALIMENTOS Y BEBIDAS	6804
830091382	HEALTH FOOD SA	BOGOTA-D.C.-BOGOTA D.C.	BOGOTA D.C.	EXPENDIO DE ALIMENTOS Y BEBIDAS	906640
830111552	HOTEL MARKET LTDA	BOGOTA-D.C.-BOGOTA D.C.	BOGOTA D.C.	EXPENDIO DE ALIMENTOS Y BEBIDAS	1748
830113706	GRUPO HOTELERO LONDOÑO G H L GRUPO HOTELES S C A	BOGOTA-D.C.-BOGOTA D.C.	BOGOTA D.C.	EXPENDIO DE ALIMENTOS Y BEBIDAS	1185229
830138980	INVERSIONES HOTELERAS ECO DE COLOMBIA S.A	BOGOTA-D.C.-BOGOTA D.C.	BOGOTA D.C.	EXPENDIO DE ALIMENTOS Y BEBIDAS	177942
860512406	MANEJO ADMINISTRATIVO DE NUTRICION Y ALIMENTOS MANA LTDA	BOGOTA-D.C.-BOGOTA D.C.	BOGOTA D.C.	EXPENDIO DE ALIMENTOS Y BEBIDAS	10978
860528235	MINIBARES LIMITADA	BOGOTA-D.C.-BOGOTA D.C.	BOGOTA D.C.	EXPENDIO DE ALIMENTOS Y BEBIDAS	76752
890327364	MIGRO LTDA	CALI-VALLE	VALLE	EXPENDIO DE ALIMENTOS Y BEBIDAS	498857
890803603	SOCIEDAD HOTELERA DE CALDAS S A	MANIZALES-CALDAS	CALDAS	EXPENDIO DE ALIMENTOS Y BEBIDAS	357968
891500090	HOTELES LTDA	BOGOTA-D.C.-BOGOTA D.C.	BOGOTA D.C.	EXPENDIO DE ALIMENTOS Y BEBIDAS	125972
900013969	SION COMPANY INTERNATIONAL S.A.	BOGOTA-D.C.-BOGOTA D.C.	BOGOTA D.C.	EXPENDIO DE ALIMENTOS Y BEBIDAS	108927
900024218	GIPE OPERADORES DE SERVICIOS LTDA	BOGOTA-D.C.-BOGOTA D.C.	BOGOTA D.C.	EXPENDIO DE ALIMENTOS Y BEBIDAS	-31504
900044852	COMERCIALIZADORA GOLDEN RESORTS S.A.	BOGOTA-D.C.-BOGOTA D.C.	BOGOTA D.C.	EXPENDIO DE ALIMENTOS Y BEBIDAS	171715
900077643	PUNTO PALMAHIA S.A.S	ITAGUI-ANTIOQUIA	ANTIOQUIA	EXPENDIO DE ALIMENTOS Y BEBIDAS	51326
900099540	MONSERRAT SPA VITAL LTDA	BOGOTA-D.C.-BOGOTA D.C.	BOGOTA D.C.	EXPENDIO DE ALIMENTOS Y BEBIDAS	1817
900158855	ARGOLIDE SA	BOGOTA-D.C.-BOGOTA D.C.	BOGOTA D.C.	EXPENDIO DE ALIMENTOS Y BEBIDAS	54215
800106060	CLUB DE PROFESIONALES Y EJECUTVOS LOS ANDES S.A.	MANIZALES-CALDAS	CALDAS	EXPENDIO DE ALIMENTOS Y BEBIDAS	-78476
805025028	LAS TRES K S.A.	CALI-VALLE	VALLE	EXPENDIO DE ALIMENTOS Y BEBIDAS	66068
806008109	MARIA MULATA S.A.	CARTAGENA-BOLIVAR	BOLIVAR	EXPENDIO DE ALIMENTOS Y BEBIDAS	77870
806010381	BABAR S.A.	CARTAGENA-BOLIVAR	BOLIVAR	EXPENDIO DE ALIMENTOS Y BEBIDAS	45272
806010953	CAFE DEL MAR LTDA	CARTAGENA-BOLIVAR	BOLIVAR	EXPENDIO DE ALIMENTOS Y BEBIDAS	408092
830042776	PALOS DE MOGUER BOGOTA UNO S.A..	BOGOTA-D.C.-BOGOTA D.C.	BOGOTA D.C.	EXPENDIO DE ALIMENTOS Y BEBIDAS	-159817
830056239	DAJUME LTDA.	BOGOTA-D.C.-BOGOTA D.C.	BOGOTA D.C.	EXPENDIO DE ALIMENTOS Y BEBIDAS	-7396
890321755	CI EL RANCHO DE JONAS LTDA COMERCIALIZADORA INTERNACIONAL	CALI-VALLE	VALLE	EXPENDIO DE ALIMENTOS Y BEBIDAS	133223
900029278	INVERSIONES Y REPRESENTACIONES IR LTDA.	BOGOTA-D.C.-BOGOTA D.C.	BOGOTA D.C.	EXPENDIO DE ALIMENTOS Y BEBIDAS	-88977
900031334	LAS CUATRO K SA	BOGOTA-D.C.-BOGOTA D.C.	BOGOTA D.C.	EXPENDIO DE ALIMENTOS Y BEBIDAS	104928

Flujo de Efectivo a: 31 de Diciembre de 2009 (Valores en miles de pesos)

Cámara de Comercio

% Participación del Sector

SECTOR	CANTIDAD	%
Agrícola Con Predominio Exportador	782	27%
Productos Alimenticios	729	25%
Bebidas	59	2%
Transporte Terrestre De Carga	137	5%
Otros Sectores Agrícolas	139	5%
Actividades Pecuarias Y De Caza	617	21%
Almacenamiento Y Otras Actividades Relacionadas Con Transporte Y Almacenamiento	198	7%
Expendio De Alimentos Y Bebidas	231	8%
Total	2892	100%

Cámara de Comercio a 31 de diciembre de 2009

% Participación del Sector

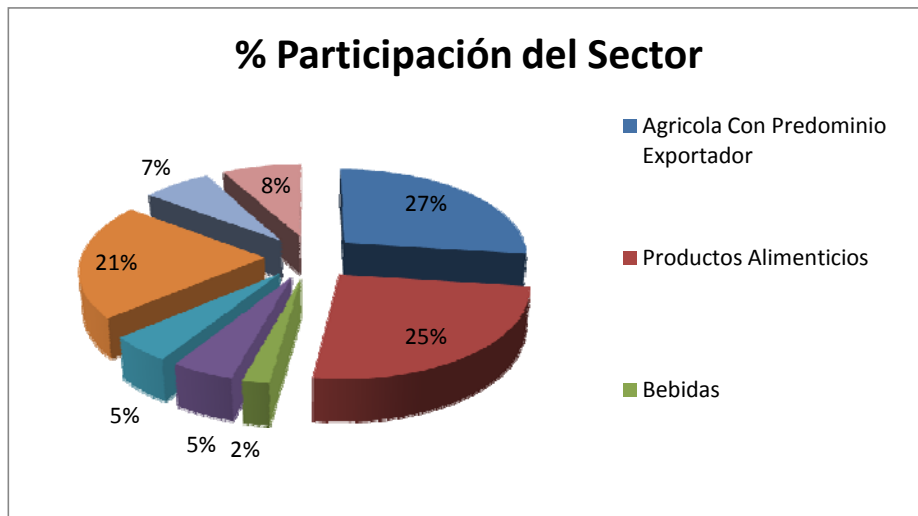

% Empresas por sector alimentos

Ciudad	Cantidad empresas	%
Antioquia	105	14,40%
Valle	97	13,31%
Bogotá D.C.	269	36,90%
Córdoba	8	1,10%
Risaralda	10	1,37%
Atlántico	40	5,49%
Quindio	2	0,27%
Bolívar	18	2,47%
Norte de Santander	12	1,65%
Nariño	6	0,82%
Magdalena	15	2,06%
Cundinamarca	41	5,62%
Cesar	6	0,82%
Santander	33	4,53%
Tolima	10	1,37%
Caldas	17	2,33%
Huila	10	1,37%
Caqueta	1	0,14%
Guajira	1	0,14%
Meta	14	1,92%
Boyacá	1	0,14%
Cauca	9	1,23%
Sucre	1	0,14%
Putumayo	2	0,27%
San andres y provivencia	1	0,14%
Total	729	100,00%

